Si vous avez soif... dites : Un DUBONNET à l'eau

avec trois gouttes de cassis ou un zeste de citron !

EN JANVIER,

A TITRE D'ETRENNES pour 1930, vous recevrez de votre fournisseur un joli cadeau pour tout achat de 145 fr. de

BALATUM

le Lino Feutre moderne, le meilleur marché du MONDE.

SEULEMENT : 14 fr. 50 le m²

HATEZ-VOUS DONC POUR PROFITER DE CETTE PRIME

En vente dans toutes les bonnes maisons d'Ameublement, Art. de ménage, Linos, Grands Magasins, etc., etc...

-: Usines à BAISIEUX (Nord) :-

LA COMPAGNIE FRANÇAISE

52-54-56, RUE DE PARIS - LILLE

Informe sa nombreuse clientèle que sa MISE EN VENTE DE BLANC aura lieu du LUNDI 13 JANVIER au SAMEDI 18 JANVIER,

En plus des PRIX OCCASIONNELS pratiqués pour cette MISE EN VENTE il sera offert de MAGNIFIQUES PRIMES.

(Voir l'annonce dans le journal de Dimanche 12 Janvier)

NOTRE CONCOURS

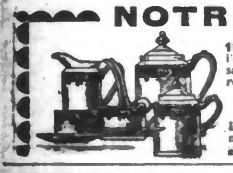

Il ne tient qu'à vous d'obtenir ce Joli **SERVICE à CAFÉ 15 pièces, en Limoges décoré!** Afin de faire apprécier l'excellence de notre fabrication, nous distribuerons gratis, sans aucun frais, de nombreux Services, parmi les bonnes réponse à notre question. Il suffit de compléter ce proverbe :

« R-e-ne s-r- de c-u-ir
Il f--t p-rt-- à p--nt »

Le nombre des Cadeaux n'est pas limité. Chacun peut donc obtenir ce joli Service. Ecrivez en joignant enveloppe à votre adresse au CONCOURS de la MANUFACTURE, Serv. 53, r. Malebranche, Paris

Publications légales

Etude de Me Paul LEFORT, Docteur en droit, Avoué à Lille, 11, rue de Puébla.

DIVORCE

D'un jugement rendu par défaut par le Tribunal Départemental du Nord, section de Lille, en date du neuf Novembre 1929, enregistré et signifié, à la requête de Monsieur Hubert-Jean VAN VIERVLIET, demeurant à Wasquehal, ne 39 bis, rue Louise Michel, époux de Madame Julia-Sophie SERGENT.

Ayant pour avoué Me Paul LEFORT.

Contre : Madame Julia-Sophie SERGENT, épouse du requérant, demeurant ci-devant à Wasquehal, ne 39 bis, rue Louise Michel, et actuellement sans domicile ni résidence connus en France.

Défenderesse défaillante.

Il appert :

Que le divorce a été prononcé entre lesdits époux VAN BIERVLIET-SERGENT, au profit du mari.

Insertion autorisée par ordonnance de Monsieur le Président du Tribunal Départemental du Nord, section de Lille, en date du vingt-quatre décembre 1930 enregistré (art. 247 § 3 du Code civil).

Dressé par l'Avoué soussigné, le trente-et-un Décembre mil neuf cent vingt-neuf.

53.618. (Signé) Paul LEFORT

POSTES ET TÉLÉGRAPHES

Direction Régionale de Lille

EXÉCUTION DE LA LOI du 28 Juillet 1885

Avertissement d'Enquête

L'Administration des Postes et Télégraphes va faire procéder à l'installation de lignes électriques à Lille et Bry, pour l'extension du réseau.

Un tracé indiquant les immeubles sur lesquels il doit être placé de nouveaux supports restera déposé pendant trois jours consécutifs à partir du 2 Janvier 1930, à la Mairie de Lille, ainsi qu'à celle de Bry, où les intéressés pourront en prendre connaissance et présenter leurs observations ou réclamations.

Lille, le 30 décembre 1929.

Pour le Directeur Régional et par délégation :

L'Ingénieur en Chef des Postes et Télégraphes :

53.614. J. DAUVIN.

Etude de Me Fernand TOULOUSE, Huissier, Licencié en droit, 13, rue des Fossés, à Lille.

VILLE DE LILLE
HOTEL DES VENTES
2, rue Ste-Anne

VENTE

par suite de saisie mobilière pratiquée par Me TOULOUSE, huissier à Lille, du onze décembre 1929, enregistré de :

Table ronde de salle à manger. — Tapis. — Foyer. — Garniture de cheminée. — Fauteuils — Lits. — Chaises. — Grande table ronde. — Vitrés — Grande glace à encadrement doré. — Commode à double porte. — Buffet double porte en chêne. — Tableaux. — Cuisinière. — Table de cuisine. — Réchaud à gaz.

Le Samedi quatre Janvier mil neuf cent trente, à quatorze heures, par le Ministère de Me SINGER, Commissaire-Priseur à Lille, rue Ste-Anne.

AU COMPTANT.

L'Huissier chargé des formalités.

53.637.

CESSION

AGENCE CROISIENNE

16 bis, Bd Emile Zola, CROIX
Cessions — Assurances
Recettes de loyers — Créances
Vente et achat d'immeubles

Premier Avis

Par acte s. s. p. en date du 29/12/29, enregistré à Carvin le 30/12/29, fo 101, case 11, M. DEMAGNY Arthur a cédé le fonds de commerce de maroquinerie et atelier de bourrellerie-sellerie qu'il exploite à Hénin-Liétard, rue Pasteur, no 21, à M. et Mme DEMAGNY-DECOCQ, demeurant à Montigny-en-Gohelle, Route d'Harnes. Opp. reçues au siège du fonds cédé dans les 10 jours du 2me avis. 3821.

Offres d'Emplois

METALLURGIE

SERRURIERS

La Maison Gilles WATHIEUX, 49 bis, rue d'Arras, à Douai, demande des OUVRIERS, DEMI-OUVRIERS et APPRENTIS SERRURIERS. Travail assuré. 53.465.

Polisseurs sur fonte

sont demandés chez M. VAN DEN WEGHE, face au cimetière de Lens, à Sallaumines. Salaire 5 à 6 frs l'heure. 53.614.

MARECHAL

On demande un BON OUVRIER MARÉCHAL connaissant la carrosserie et sachant ferrer, chez Mme Vve PLUCHART, route de Saint-Saulve, à Marly 53.619.

SERRURIER

On demande BON 1/2 OUVRIER TOLIER Fabrique de Cuisinières, 56, r. Eug. Jacquet, St-Maurice. 41.625.

REPRÉSENTANTS ET EMPLOYÉS

Union Agricole Néerlandaise

demande bons représentants sérieux. Bonnes commissions. Situation assurée. Ecrire, ou se présenter : 10 bis, rue des Foulons, DOUAI. 53.602.

GROSSE COMPAGNIE
Fondée en 1909, demande

2 AGENTS GÉNÉRAUX

au courant de l'assurance-vie ou de capitalisation, très gros avantages portefeuilles d'encaissement indemnité de loyer, etc. — On demande également des COURTIERS et des ENCAISSEUSES. Ecrire aux initiales A.M.S.R. « Réveil ». 53.395.

Représentants

sérieux demandés par annuaire. Se présenter 41, rue d'Angleterre, LILLE, le jeudi de 4 à 6 heures. 53.516.

CONFECTIONS

ON DEMANDE

62, rue de l'Alouette, ROUBAIX, bonnes Mécaniciennes pour vestons et pardessus, Gilettières et Culettières, travail bien rétribué et assuré toute l'année ; un Coursier et des Apprenties. 3816.

Mécaniciennes

pour la chemise d'homme et APPRENTIES sont demandées, 86, rue de Tournai, Lille, à 100 mètres de la gare. Bons salaires, travail assuré toute l'année. 53.599.

CONFECTIONS

On demande des FOUREAUTEUSES. Ernest CLAES, 17, rue de la Justice, Lille. 53.621.

GENS DE MAISON

FEMME DE MÉNAGE

sérieuse et propre, demandée toutes les matinées. Madame GIRAUD, 297, boulevard de la Liberté, Lille. 41.620.

ON DEMANDE

2 JEUNES FILLES propres et actives, l'une pour le ménage et cuisine, l'autre pour le service de seconde. Répondre au bureau du journal en indiquant âge, références et gages demandés, initiales A. D. M. 41.629.

FILLE DE CUISINE demandée aux Pavillons Ver OLIVIER, place B. Dorez, à Lille. S'adresser à l'Economat. 41.624.

FILLETTE

15-16 a. p. courses et ménage, est dem. par Librairie, 9 rue Vieille-Comédie, Lille. Bien logée, bien nourrie, bons gages. Urgent. 53.626.

VONDEWAR, 124, Bd Descat, Tourcoing, la grande fabrique de

LAVEUSES

est spécialisée dans les laveuses au moteur qu'elle fabrique admirablement bien, depuis 465 fr. Le tout garanti 5 ans. Demandez le catal. grén. 2947

BATIMENT

PLATRIERS

Travail assuré, sont demandés, 44, rue Fontaine, La Madeleine. 41.618.

DIVERS

ÉCRITURES CHEZ SOI sérieux, timb. réponse. DELBE B., 15, Saint-Pol (P.-de-C.). 44.666.

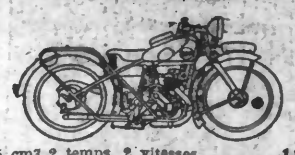

DRESCH

Sa 175 cm3 2 temps, 2 vitesses..... 1.800 fr.
Sa M. S. 604, 250 cm3, 4 temps, 3 vitesses éclairage électrique..... 3.500 fr.
Sa M. 30, 350 cm3, 4 temps, 3 vitesses, avec accus, compteur, montre, klaxon, siège arrière..... 4.500 fr.
Son side-car superconfort, complètement équipé..... 5.350 fr.

CREDIT AU MEME PRIX QU'AU COMPTANT

AGENTS :
M. POULARD, Rue de l'Orphéon, à Lille.
M. PORET, Boulevard Jean-Jaurès, à Caudry.
M. NEVEJANS, 174, Rue de Gand, à Tourcoing.
M. LEROY, Faub de Dunkerque, à Armentières.
M. LHEUREUX, Rue d'Hautmont, à Sous-le-Bois.
M. BLEU, Route Départementale, à Crespin.
M. MARLIERE-CLAIRON, 3, Rue Jean-Jaurès à Roeux Lourches.
M. DENNETIERE, à Faumont.
M. BATAILLE, à Somain.

Maison DRESCH, 33 à 39, r. de Vouillé, PARIS (15e)

CHEZ SOI écrit, fac. h. payé. HERBERT, r. J. Jaurès, St-Pol (P. de C.), Timb. p. rép. 41.697.

CHEZ VOUS a. épreuves, pend. loisirs, 2 sexes. COUBRUN, Lewarde (Nord). Timb. rép.

TISSERANDES

sont demandées, 7, rue de Mouvaux, Roubaix. 3820.

TRAVAIL FACILE

chez soi, sans outillage. LE JOUETLAO Serv N., à Pinon (Aisne) 49.750

700 fr. par mois ss. quit. empl., pers. 2 sexes, trav. fac. tte l'année. Ecr. Ets NOVAR, 60, r. Marcadet, PARIS. 1212

8 fr. par ouvrage, utile pour tous et COPIES chez soi payées p. nous t. l'an. s. quitt. emploi. Ecrire Manuf. C. X. VULCAN, Lyon. 1249

Cessions

Les Epiceries DUPAUX Frères recherchent

PAS-DE-PORTE

en locaux à louer Lille, Douai, Cambrai, Valenciennes, Dunkerque et environs. Offres avec conditions, 21, rue Nicolas-Leblanc, LILLE. 53.415.

ALIMENTATION

Crémerie. Possibilité gros et 1/2 gros. Nouveau bail, loyer couvert, beau logement, belle installation. Gde cour. Ecurie, 3 garages. Gaz, électricité, téléphone. Moteur pétrolier. Actuellement vente au détail 400 fr. par jour. Bonne affaire pour ménage. Prix total 30.000 fr.

Gaston MOREL
11, rue de Bourgogne, LILLE 53.601.

ÉPICERIE-BUVETTE

Grande licence. Bon quartier de Lille. Long bail, petit loyer, beau logement. Belle installation. Occasion rare. Prix 12.000, avec 5.000.

Gaston MOREL
11, rue de Bourgogne, LILLE 53.602.

CAFE-DINEURS

Quartier de Lille bien situé sur boulevard. Long bail. Layer couvert. Jeu de boucheria couvert pouvant servir d'atelier, dineurs à volonté, à céder cause maladie. Prix 22.000 avec 10.000.

Gaston MOREL
11, rue de Bourgogne, LILLE 53.603.

Epicerie-Buvette

Grande licence, quartier populeux de Lille, beau magasin bien installé, loyer couvert. Vente prouvée moyenne 475 par jour. Très bonne affaire pour ménage actif. Prix 30.000 avec 20.000 comptant.

Gaston MOREL
11, rue de Bourgogne, LILLE 53.604.

Ventes

Etrennes utiles

10 occasions Singer, bas prix. DARDAN, 17, rue Long-Pot, Lille. 41.612.

Matériaux d'Occasion

Toujours de grosses quantités disponibles : lattages, chevrons, planchers, portes, fenêtres 10 × 10, bois dur, à 1 fr. le m. courant. On scie des bois à dimension, sur la demande des clients.

A. DEGOEURT, à Lomme (Nord), Magasin : 158, rue du Molinel, LILLE. Ouvert tous les jours. 48.543.

Avis divers

Madame Ange Gabriel

24, rue des Augustins, LILLE (R. C. Lille 4415)

COMMERÇANTS

Pour vos achats en Sweaters, Pull-Over, Echarpes en toutes genres. Articles en Jersey soie Bas, Chaussettes et Gants, voyez la Maison BOUTEMY, 6, rue des Fossés, Lille. Choix et prix incomparables 41.283

REINS Douleurs qui se baisser et se relever **VESSIE.** S'il faut vous lorder pour uriner, fréquentes envies d'uriner avec douleur avant, pendant, après : urine brûlante, trouble à mauvaise odeur, purulente, cystite, coliques néphrétiques, pierre, gravelle. Un soulagement en 15 jours ou argent remboursé.

ÉCOULEMENT matinal, blanc comme lait ou jaune, urine en fourche avec filaments. Un soulagement garanti par plantes. Jamais d'insuccès **SYPHILIS** des deux sexes, soulagement en un an.

LES HERNIES même dans les bas, **VARICOCELLES,** sont soulagées à forfait par les plantes ou argent remboursé. Prix : M. Vercauteren, 52, r. Mirabeau Croix. Bien d'autres en 4.

ESTOMAC INTESTIN FOIE
Digestions difficiles, ballonnements, aigreurs, eaux brûlantes, vomissements, douleurs creux estomac, dans le bas des côtés, point dans le dos ou sous le sein gauche, palpitations du cœur, oppressions, coliques, selles glaireuses, constipation, maux de tête, jambes lourdes, vertiges, rêves, manque de sommeil ou envie de dormir, manque d'appétit. Soulagement certain en 15 j.

HEMORROIDES anciennes ou récentes, simples ou saignantes. Un soulagement garanti en 15 jours.

HEMORRAGIES toute nature. Bien spécifier vos maladies. Plantes pour chaque cas. Herboristerie BONTE, 315, rue du Blanc-Seau, Tourcoing. Pas de timbre, pas de réponse. Fermé Dim. et Fêtes à 13 h.

FORAINS

On solde fins de série BAS, CHAUSSETTES, 41, rue Jean Bart La Madeleine. Prix intéressants. 41.501.

BRONCHITES

Catarrhes, asthmes, toux opiniâtres. Soulagement rapide par les plantes. S'ad. ou écr. Herbrie DEMORTIER, 62, rue du Crétinier, Wattrelos.

MARCHANDS ! !

Lots de coupons de rideaux, brise-bise, couvre-lits, panneaux, à solder très bas prix, 14, rue St-Sauveur, à LILLE 47.326.

MARCHANDS !

ACHETEZ SON MARCHE
vos Bas, Chaussettes Caleçons, Gilets Pull-overs, Sweaters
45, rue de Tournai, LILLE 47.327.

REVENDEURS

COUPONS AU KILO
Pour vos pull-overs, sweaters, soquettes, bas chaussettes, lingerie, tabliers, adressez-vous à la Manufacture Lilloise de Bonneterie et Confections, 25 rue de Wazemmes à LILLE.

FIN DE SERIES
LOTS HORS COURS
A enlever de suite
CHEMISES D'HOMMES
LINGERIE FEMME
TABLIERS JUPES
BONNETERIE
EDMOND DEBERT
28, rue Gustin, 28 — LILLE

REX DETECTIVE

enq. rech., filat. et ttes missions, sur France et Etranger. 13, Bd Beaumarchais, PARIS

! IMBATTABLE !

2 Chem. Hom. p. vendre 25.00
2 » Fem. » 10.00
6 Pant. Fem. » 10.00
2 Tabliers Fem. » » 10.00
Tablier enfant avec manches, 45 à 65, pour vendre .. 6.50
Mets débutant au courant.
DEVOCELLE La Bassée (Nord)

Comptant et à crédit
VÉLOS
Toutes marques, Hommes, Dames, Enfant, depuis 225 fr.
Spécialité vélos **Ballon**
VOITURES D'ENFANTS
Nouveau modèle de 200 à 1.000 fr.
GRAND CHOIX DE
MACHINES A COUDRE
tous modèles à pied et à moteur, garanti, 15 ans
Singer Occas. 300 fr. dep.
C. COPPENOLLE
AUX DEUX
59 Tanneurs 59
près la rue du Molinel

MARCHANDS

Peignoirs, Corsages, Robes, Lingerie, Caleçons, Camisoles, Gilets, Bas, Chaussettes etc.
COMPTOIR DU NORD
88, rue du Molinel, LILLE

SUIS ACHETEUR

de machine à bois d'occasion. Moteurs électriques de toutes puissances. André BARRAT, 131, rue de Lille, St-André. — T. 46. 48.524

BARAQUEMENTS

FOURNIES 160, av. Bruay Béthune Tél. 476
CHALETS Px doubles depuis 1.300 fr.
Baraquements tous genres dep. 1.000 fr. Salles-Hangars

Capitaux

ACHAT DOMMAGES toutes catégories

Avance sur tous titres inaliénables aux meilleures conditions. Paiement comptant. PICOT, 22, r. d'Alsace-Lorraine CAMBRAI. — Téléphone 654

TITRES INALIÉNABLES

Paiement comptant taux élevé
PRÊTS SUR MAISONS
et terres. — Solution rapide. CABRE, rue St-Eloi, Douai

FONCTIONNAIRES

La BANQUE DES FONCTIONNAIRES, S. A. au capital de 10.000.000 frs, 33, rue Mogador, Paris, fondée et gérée par d'anciens fonctionnaires, vient de créer une inspection régionale, à LILLE.

Le personnel des Administrations publiques et privées y obtiendra des Prêts avec les mêmes avantages qu'au Siège Social.

Pour traiter verbalement, s'adresser à l'inspection régionale, 24, rue Faidherbe.

Par correspondance : écrire au Siège, à Paris.

GROS CAPITAUX à placer sur immeubles. Ecrire PACHY, 2, av. Villars, Valenciennes. 51.100

Musique

PIANO PLEYEL
Occasion à saisir
5, rue Caumartin

T. S. F.

Les meilleurs postes.
Les meilleures auditions.
Les meilleurs marchés.
SIMOENS et LOREZ
70, rue Chanzy, Roubaix
Comptant — Crédit
PIANOS AUTOMATIQUES
Repar. Transformations.
Belles occas. Crédit. 857

Demandez catalogues d'Accordéons Pianos, Jazz, chez DUSART BOUTEMY 2, Rue Lamoe Grand choix Très bas prix

CHEZ
Ad. SCHILLIO
41, rue des Pyramides
Accordeur diplômé de
PLEYEL
Toutes les Marques de PIANOS
Neufs depuis 3.300 fr
Occasion depuis 1.200 fr.
Location 35 fr. par mois

Automobiles

REMORQUE

à 2 et 4 roues Touristes et poids lourd. — VANLIERDE constructeur, 50, rue des Canonniers, La Madeleine. 48.536

Dettes

M. Etienne VILLEMS, à Loos, informe le public qu'à dater de ce jour il ne reconnaîtra plus les dettes que pourrait contracter sa femme, née Yvonne OFFIKISTAIENS, qui a quitté le domicile conjugal, Marais-de-Lomme. 41.613.

M. GRATTEPANCHE Théophile, demeurant rue du Pont du Lion d'Or, 12, à Lille, informe le public qu'à dater de ce jour il ne reconnaîtra plus les dettes que pourrait contracter sa femme, née Raymonde LEMAIRE, qui a quitté le domicile conjugal. 41.617.

M. DELOBES Georges, demeurant rue Corneille Teilinsen, à Anzin, informe le public qu'à dater de ce jour il ne reconnaîtra plus les dettes que pourrait contracter sa femme, née Claudia HUBERT.

M. Henri FERRANT père, demeurant rue du Pont, à Sequedin (Nord) informe le public qu'à dater de ce jour il ne reconnaîtra plus les dettes que pourrait contracter Mme Henri FERRANT-VIENNE.

M. DELHEM Augustin, demeurant à Condé-sur-l'Escaut, cité Saint-Pierre, no 24, informe le public qu'à dater de ce jour il ne reconnaîtra plus les dettes que pourrait contracter sa femme, née ROUVART Jeanne, qui a quitté le domicile conjugal. 53.622.

Contre toux, grippe, prenez la
PASTILLE SADLER
La boîte, 4.50. Toutes pharmacies

LAITERIE DU DOMAINE DE PRAYE
SAVAY (Nord)
LAIT PASTEURISÉ : pur, propre, sain
BEURRE ...ns sel, demi-sel, salé
FROMAGES à pâtes molles et à pâtes sèches
Laitiers, Crémiers Epiciers, Négociants, Ménagères
Demandez renseignements et prix-courant

PRÊTS Sur immeubles et pour Constructions Intérêts modérés
SOLUTION RAPIDE — DISCRETION
Ecrire à G. LEROY, 67, rue de Lannoy, ROUBAIX

DOMMAGES DE GUERRE

mobiliers et immobiliers ainsi que tous Titres nominatifs inaliénables, séxennales et amortissables en 10 ans, sont achetés aux meilleures conditions paiement comptant.
Offres, M. TRÉDEZ, 79, Rue Pasteur, LENS. 41609

PECTO-SERUM LEGALLOU

Soulagement IMMÉDIAT
Guérison RAPIDE : **TOUX - RHUMES**
BRONCHITES - GRIPPE - OPPRESSION
BEAUCOUP PLUS ACTIF QUE LES SIROPS
Bien exiger la Marque LEGALLOU
Le flacon : 8.95. Le grand flacon : 14.80. Imp. comp.
En vente dans toutes les bonnes pharmacies
Dépôt Pharmacie F. GERRETH, Sr du Docteur Berquet, 15, rue du Chemin-de-Fer, Roubaix. (R.C 9707).

ULCÈRES Varicqueux, Phlebite, Varice enflammée, ECZEMA, Vice du sang, Cloux, Furoncloses, Maladie de la peau. HEMORROIDES. — Soulagement certain et garanti en quelques jours par les plantes. S'ad. à Mme ROSIER, Herboriste, 36, rue de Roubaix, Tourcoing (Car C). — Vingt-deux années d'expérience et succès —

IMPORTANTS CAPITAUX
Pour toutes opérations...
Escomptes de billets de fonds
Nantissement sur fonds de commerce
Remboursement 3, 6, 9, 12 et 24 mois
L'AIDE COMMERCIALE
(5e Année)
LILLE —o— 9, Rue Nationale, 9 —o— LILLE
Téléphone : 65-52
Bureaux : 10, Rue du Pays à ROUBAIX.
et 2, Place Vauban à VALENCIENNES.

POSTE 4 LAMPES
sélectivité garantie, livré avec ébénisterie acajou, diffuseur grand modèle assorti, accumulateurs 4 et 80 volts
Complet pour... **1.395 fr.**
RAVAU et DUTHOIT
107, r. Squermoise, LILLE
Téléphone 58.07.

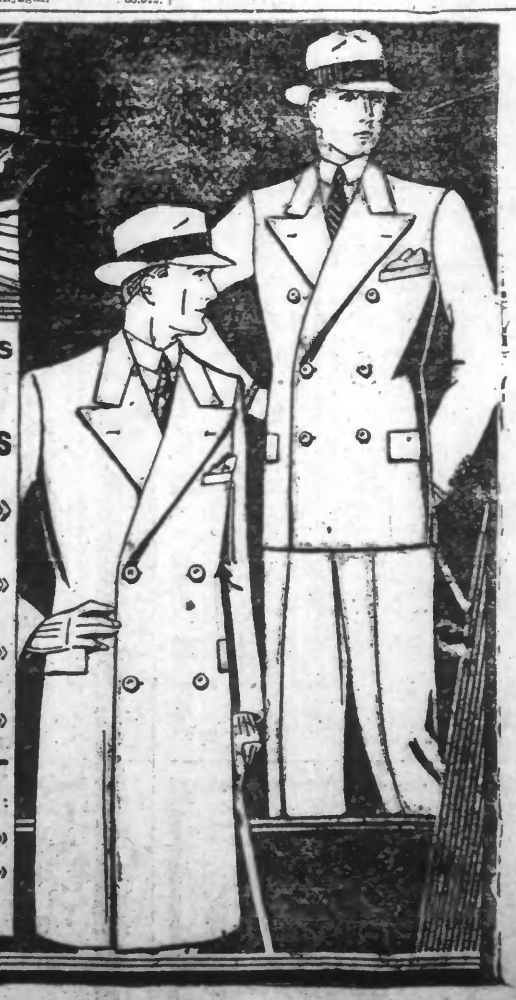

HENRI DEVRED
VÊTEMENTS

LILLE
20 et 22, RUE FAIDHERBE

des prix réellement intéressants pour tout le monde

MOIS DE **JANVIER**

HOMMES 4 PRIX	JEUNES GENS 4 PRIX	ENFANTS 4 PRIX
COSTUMES OU PARDESSUS		
80.»	60.»	20.»
100.»	80.»	30.»
120.»	90.»	50.»
180.»	120.»	70.»
ANCIENS PRIX :	ANCIENS PRIX :	ANCIENS PRIX :
109.» 129.»	79.» 105.»	35.» 45.»
189.» 229.»	125.» 155.»	65.» 105.»

PROFITEZ DE CES PRIX