Une bonne nouvelle ! ! !

AUX MEUBLES PARISIENS

10, rue Schepers, à LILLE

entre l'église Saint-Maurice et la rue des Ponts-de-Comines
est l'œuvre d'un groupe de Maîtres Ébénistes,
— Tapissiers, Literie, qui —

créent, fabriquent et vendent

à des PRIX SANS PRECEDENT leurs modèles irréprochables et strictement garantis.

GROS SUCCÈS leurs 5 étages d'exposition sont ouverts au public, un semaine et toute la journée du dimanche

NOTRE RECLAME DE LA SEMAINE

LIT-DIVAN COMPLET A 275 f.

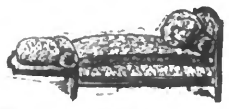

INSTITUT OPHTALMOLOGIQUE DU NORD
37, r. des Ponts-de-Comines (à 150 m. de la gare)
LILLE
Docteur CASTELAIN

MALADIES DES YEUX

tous les matins (dimanches et fêtes) de 9 h à 11 h.
l'après-midi : SUR RENDEZ-VOUS - (Tél. 54-95)
Salle d'opérations, chambres pour opérés, etc.
L'Institut est ouvert d'une façon permanente pour les cas d'urgence.

CABINET DENTAIRE - **A. BOTTIN**
31 ans d'existence
18, rue Ernest-Deconninck, LILLE (ane. rue St-Augustin)
Extraction sans douleur 5 fr. Dentiers parfaits

CROISSANCES RETARDÉES

Retards de Dentition, Hémophilie, Gourmes, Glandes suppurées ou non, Maux d'yeux et d'Oreilles, chez les enfants, Déchéance physique et intellectuelle, Affaiblissement chez les adultes et les vieillards, sont efficacement traités par le Minerolase Dupeyroux qui enrichit le sang, le renouvelle, le dépure et fortifie. Le flacon Cure pour un mois est envoyé à domicile contre 16 fr 80 en mandat-carte au Docteur Dupeyroux, 5, Square de Messine, 5, Paris, lequel envoie gratis sur demande, brochures et questionnaire pour consultation gratuite par correspondance. Consultations tous les jours non fériés de 2 à 3 heures.

PUBLICATIONS LEGALES

Études de Me Etienne FONTAINE, Notaire à Lille, rue Basse, n° 13, et de Me Joseph VANDORME, Notaire à Lille, rue d'Inkermann, n° 22.

A ADJUGER

Vendredi 30 Mai 1930, à 14 heures précises, en la salle des Adjudications de la Chambre des Notaires de l'arrondissement de Lille, rue de Pluchin, n° 7,

QUATRE CERTIFICATS DE CREANCE DE DOMMAGES DE GUERRE SUBIS A LILLE.
Remplot dans le rayon légal de Lille.

	Montant net	Mise à prix
Certificat immeuble remploi.....	247.408	80 »
Certificat immeuble remploi.....	7.300	2.190
Certificat immeuble remploi.....	915,30	310
Certificat immeuble remploi.....	6.975,00	2.150

Pour tous renseignements, s'adresser auxdits notaires.

Étude de Me G. SINGER
Commissaire-Priseur à Lille

Hôtel des Ventes de Lille
rue Ste-Anne. — Tél. 306

VENTE SUITE DÉCÈS

CHAUSSURES

Environ 1.200 paires de souliers, bottines, sandalettes, pantoufles charentaises, chaussures hommes, bottes de marin, caoutchoucs, galoches, etc. pour hommes, femmes, fillettes, enfants, écoliers, layettes, cuir, guêtres drap, caoutchouc, etc.

Matériel : Machines à coudre, tables chaussures, hommes, comptoir, rayonnages vitrines.

Le Jeudi 8 mai 1930, à 10 h.
Exposition le matin. 40.905

Étude de Me G. SINGER
Commissaire-Priseur à Lille
2, rue Ste-Anne — Tél. 306

VILLE DE LILLE
Rue du Molinel, angle de la rue des Tanneurs
VENTE SUITE
LIQUIDATION JUDICIAIRE

MATERIEL DE MAGASIN

Comptoir, cloisons vitrées, guichet, rayonnages, établis avec tiroirs, etc.

Jeudi 8 mai 1930, à 10 h.
40.906

VILLE DE LILLE
Rue de Condé 70

à l'angle des rue de Condé et des Manuels

MAISON
A USAGE D'ESTAMINET

A VENDRE

par adjudication publique le Jeudi 8 Mai, à 14 heures, par le ministère de Me Alfred DUCROCQ, notaire à Lille, en la Salle des Adjudications des Notaires de Lille, rue de l'Hôpital, 7

Cet immeuble est loué suivant bail jusqu'au 1er avril 1932, avec faculté de faire du bail le 1er avril 1932, moyennant un loyer annuel de 2.300 francs outre les charges.

Mise à prix : 35.000 francs.

Pour tous renseignements s'adresser à Me DUCROCQ, notaire à Lille. 40.913

UNION-CONFECTIONS

Société Anonyme
Capital et Personnel variables
12, rue de la Vignette
LILLE

L'assemblée générale ordinaire aura lieu le lundi 26 mai 1930 à 18 heures, au siège social.

ORDRE DU JOUR :

Lecture des procès-verbaux ;
Rapport du Conseil d'administration ;
Rapport des commissaires des comptes. Bilan ;
Election au Conseil d'administration ;
Election des commissaires des comptes ;
Questions diverses.

Pr le Conseil d'administration
Le Président
Ph. MARTIN
38.841

POSTES ET TÉLÉGRAPHES
Direction régionale de Lille

Exécution de la loi du 28 juillet 1885

Avertissement d'Enquête

L'Administration des Postes et Télégraphes va faire procéder à l'installation de lignes électriques à Lauchebrart, Dunkerque et Provin pour l'extension du réseau.

Un trait indiquant les immeubles sur lesquels il doit être placé de nouveaux supports restera déposé pendant trois jours consécutifs à partir du 8 mai 1930, à la mairie de Lambersart, ainsi qu'à celles de Dunkerque et Provin, où les intéressés pourront en prendre connaissance et présenter leurs observations ou réclamations.

Lille, le 3 Mai 1930.

Pour le Directeur régional et par délégation
L'ingénieur en chef des Postes et Télégraphes
J. DAUVIN.
38.843

Offres d'Emplois

METALLURGIE

ON DEMANDE
Surveillant de distillerie de préférence chaudronnier. Emploi toute l'année. S'adresser Distillerie de Duisans (P.-de-C.) 56.305

ON DEMANDE
Demi-ouvriers ajusteurs et Pelisseurs, chez DUHAMEL, 12, rue Pascal, St-Maurice-lez-Lille 58.845

Sucrerie importante du Pas-de-Calais demande un
Bon Mécanicien
pour vérification et entretien du matériel. Inutile se présenter sans références sérieuses. Ecrire au journal B.R.T.S. qui transmettra. 58.840

ON DEMANDE
Demi-ouvriers décolleteurs tourneurs. Ets CRAMA, 1 bis, rue de Béthune, Douai. 58.851

TOURNEURS
pour fours verticaux et parallèles. Martaineurs demandés. Etablissements COCARD, 32 à 40, rue de Valenciennes, Lille. 58.850

REPRESENTANTS ET EMPLOYÉS

POUR COMPLETER ORGANISATION

Nous cherchons pour Nord et Pas-de-Calais plusieurs Inspecteurs dans branche assurances populaires Vie et Accidents, intéressant travailleurs de la mine. Honorabilité parfaite et références très sérieuses exigées. Réelle situation d'avenir.

Ecrire en indiquant âge et profession, P.C.O.G., bureau du journal. 42.796

COURTIERS SERIEUX
et actifs s'occupant déjà de la vente à crédit de machines à coudre, aspirateurs, etc... sont demandés par Fabrique laveuses (discrétion assurée). VONDEWAR, 193, Bd Descat, Tourcoing. (Références de 1er ordre exigées). 56.801

JEUNES FILLES
de 14 à 15 ans sont demandées par Usine de Lille pour courses intérieures de bureaux. Réponse aux lettres L.D.E.H. 58.827

Négociant en matériaux de construction recherche
REPRESENTANT
pour région Roubaix-Tourcoing. Ecrire avec références et prétentions au journal qui transmettra. B.R.S.L. 58.836

LA JOIE AU FOYER !

véritables **CARILLONS WESTMINSTER**
Mouvements de Précision - 3 Timbres Gongs
LUXUEUSES ÉBÉNISTERIES
GARANTIE DIX ANS
payables **0 fr. 85** par jour
Livraison immédiate - Prix de Fabrique

PARTIES PÉDAGOGIQUES ÉLECTRIQUES BROCHES D'ART Très Grand Choix - Tous les Styles -

Établ^ts C. A. M. P., 1, Rue Berlin, PARIS (3e) - Catalogue 6f d'Horlogerie et Bronze sur demande

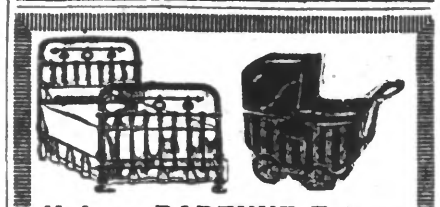

Usines BARENNE Frères
62, Rue Fosse-aux-Chênes ROUBAIX
Lits complets depuis 195 fr.
Voitures d'enfants depuis 199 fr.
Expéditions gratis
Catalogue sur demande. — Joindre timbre pour réponse

MAGNETOS
Atelier spécial de réparations — Bougies « Bosch »
DEBOSSCHER et WEPPE, 25, r. du Cand, LILLE T. 48.16
Réparations dans la journée et garanties six mois
SEULE MAISON DU NORD DE LA FRANCE S'OCCUPANT UNIQUEMENT DE LA MAGNETO

ACHETEZ EN FABRIQUE 12 f.
Modèle courant garanti 3 ans ... 12 fr.
A ancre, qualité supérieure ..... 18 fr.
Argenté plaqué, verre incassable ..... 22 »
Chronomètre argenté ou métal or .... 25 »
Réveil dame plaqué or 10 L homme cuir 30 »
Savonnette homme métal or ..... 20 »
Chaîne gentlemen doublé « Rhyst » .... 9 »
PRIX SPÉCIAUX PAR QUANTITÉ
Envoi contre remboursement
FABR. D'HORLOGERIE RUBIS, Baul. Lafayette, CALAIS

DIVORCES Cabinet fondé en 1902 par Me Henri JOYE, avocat
Michel JOYE, Gr en Droit, 15, r. Jacquemars-Giélée, Lille

A l'occasion des Fêtes de MISS LILLE, nous mettons en vente quelques séries de ROBES SOIES UNIES ET FANTAISIES, à des prix inconnus jusqu'à ce jour.
VOYEZ NOS ÉTALAGES ET PROFITEZ-EN
Souvenir-Prime pendant quelques jours
A LA BONNE FOI
147, RUE LÉON-GAMBETTA, LILLE

SOCIÉTÉ LILLOISE D'ASSURANCES ET DE REASSURANCES
Société Anonyme Française fondée en 1921
CAPITAL 2 Millions (entièrement versés)
Incendie - Accidents - Transports
Risques divers
Siège Social en son immeuble 2, rue du Priez, LILLE
La Société demande des AGENTS là où elle n'est pas représentée

AGENTS
pour vente petits appareils, employés par tous sont demandés dans chaque arrondissement du Nord. Ecrire aux initiales H.V.L.V. qui transmettra. 56.307

JEUNES FILLES
pour travaux secondaires de bureaux sont demandées par Maison de Lille. Adresser demandes avec références et prétentions, bureau du journal, lettres P.M.L. 58.848

Nous demandons DAMES ou DEMOISELLES pour futurés gérances, calculant rapidement âge 25 ans environ, habitant Aire-sur-la-Lys. Ecr. Epiceries
DUFAUX Frères
21, rue Nicolas-Leblanc, Lille 811

EMPLOYE
Débutant de 13 à 14 ans est demandé pour bureau, par usine importante de Lille. — Réponse au bureau du journal, lettres C.V.H.L. 42.855

CONFECTIONS

APPRENTIES
demandées par Couturière. — Prendre adresse au journal. 46.500

CONFECTION BELLE JARDINIÈRE
demande pour atelier MECANICIENNES vestons, drap, alpaga, coutil
DEBUTANTES, 13 à 14 ans
Des FINISSEUSES pantalons travaillant à domicile
S'adresser 50, rue du Vieux-Faubourg, 50, à LILLE 42.821

CONFECTIONS
ROBES ET TABLIERS
Mécaniciennes pour atelier et domicile sont demandées chez G. BOURET, 119, rue J.-Jaurès, à Pesnes (Nord). Travail assuré. 50.116

CONFECTION
ARTICLES DE TRAVAIL
4, rue Gambetta — LILLE
demande Mécaniciennes à domicile et atelier : Finisseuses à la main ; Gauseuses boutons machine. 46.851

Ouvriers Tailleurs
On demande de bons Ouvriers tailleurs pour le travail de mesures en atelier, travail bien rétribué et assuré à l'année sans aucune mise à pied. Ecrire ou s'adresser Magasins Aux Gobelins, 31, rue de Paris, Valenciennes. 56.321

GENS DE MAISON

BONNE sérieuse demandée. Bons gages. CANDAS, 13, rue de la Housse, Arras. 56.280

Quelques emplois de
BONNES
sont disponibles au Sanatorium de Zuydcoote, près Dunkerque. Ne seront admises que les jeunes filles de 16 ans au moins et pouvant fournir de sérieuses références. Bons gages. S'adresser au Directeur. 56.800

BONNE
de 15 à 25 ans, au courant du service est demandée. Gages de 900 à 980 fr. par mois. Se présenter PREYS DE BRAY, à Ste-Catherine-lez-Arras. 58.829

Café-Restaurant
demande deuxième BONNE, 15 à 16 ans. Bons gages, vie de famille. 435 avenue de Dunkerque, Lomme. 50.109

SERVANTE
20 à 30 ans, française ou polonaise est demandée, Lille, 54, rue Basse. 42.814

BUREAU DE PLACEMENT
L'ANGE GARDIEN
52, rue St-Etienne, LILLE, demande servante, ménage, chauffeur, cuisinière, bonne à tout faire. Tél. 70.05.

Bonne sérieuse
demandée rue d'Inkermann, 18, Roubaix. Service 3 personnes. Bons gages. 55.701

ON DEMANDE
Bavarde-Cuisinière ou Jeune Fille ayant dispositions pour apprendre cuisine, 18 à 20 ans. S'adresser le matin, 39, boulevard de la Liberté, Lille. 42.854

BONNE
17 à 20 ans est demandée. Ecr. CORMORANT, 37, rue du Tilleul, à Tourcoing. 58.846

Filles de Cuisine
logées sont demandées au Pavillon Victor Olivier, 9, place Barthélémy-Dorez, Lille. 58.844

BONNE
DEBUTANTE aimant les enfants est demandée BEGHIN 410, avenue de Dunkerque, à Lambersart, près Lille. 42.850

BONNE
est demandée chez M. DORMION, notaire, Merlin-Coupigny. Bons gages. 56.837

BONNE
à tout faire demandée SONNEVILLE, 68, rue des Tanneurs, Lille. 42.849

BONNE
17 à 20 ans demandée pour Lille, service facile, vie de famille. Ecrire ou s'adresser 26, rue Barbier-Masse, Lille. 42.845

SERVANTE
350 fr. par mois. DESPATURE 28, rue de la petite Frontière, Laeve (France). 56.327

BONNE
18 à 25 ans demandée pour maison bourgeoise, pas de gros travaux, bien nourrie, 300 frs par mois, augmentation si dévouée et sérieuse. 34, rue Dupire, Croix (Nord). 55.702

SERVANTE
16 à 17 ans, pour aider ménage, bons gages demandée. PERROTIN, 32, rue Vauban, à Roubaix. 55.700

SERVANTE
demandée le matin ménage l'après-midi magasin, bons gages, 8, rue du la gare, Roubaix. 55.704

VONDEWAR
la grande Fabrique du Nord est spécialiste dans les
LAVEUSES
avec moteur qu'elle fait admirablement bien pour 485 fr. — Demandez le catalogue général, 194, Bd Descat, Tourcoing, ou à notre dépôt, 93, Parvis St-Maurice, Lille (à 100 mètres de la gare).

BATIMENT

BONS
CARRELEURS-FAIENCIERS
sont demandés à l'Entreprise générale Georges CLAVIER, au Touquet-Paris-Plage. Travaux importants à tâche. Se présenter de suite. 56.834

PEINTRES
On demande bons OUVRIERS 70, rue d'Arras, Lille. 56.906

ON DEMANDE
un ouvrier Peintre. S'adresser chez M. Marcel TAQUET, peintre, chemin du Halage, à Auby. 56.326

Demande très bons Chefs monteurs levageurs à même de conduire chantiers de montages de parties métalliques, ainsi que bons chefs d'équipe. Inutile si pas de première force. Travail assuré. Ecrire avec références et prétentions au journal qui transmettra P.B. V.R. 56.816

BONS
CIMENTIERS-COFFREURS
sont demandés à l'Entreprise Générale Georges CLAVIER au Touquet-Paris-Plage. Travaux importants à tâche. Se présenter de suite. 56.825

REJOINTOYEURS
sont demandés chez Louis DUSSART et Fils, 91, rue du l'Epinette, Tourcoing. 56.731

OUVRIERS PEINTRES
et Demi-ouvrier tapissier sont demandés chez DESMADRYL, 27, rue Inkermann, Roubaix. 56.396

Bons Peintres
demandés, 54, rue Félix-Faure Anzin. Bons salaires. 56.318

DIVERS

CHEZ SOI Ecritures gains int. et immédiats DOUILLY, St-Pol (P.-de-C.)

Bambrocheuses
Familles sont demandées. Logement assuré dans petit pavillon avec jardin. Réponse au journal. C.V.L.R.

La Manufacture de Calendriers VERNOEVE et DUTOIT, 43, rue de Tournai, Lille, demande quelques jeunes gens de 13 à 19 ans. Travail facile.

200 fr. par sem. sans quitter emploi. Pers. 2 sexes. Trav. fac. toute l'ann. Tlub. p. rep. CAVOR, 45, rue Lepic, PARIS.

Sténo-Dactylo
25 fr. par mois
Lille, 47, rue des Postes.
Douai, 13, rue des Malvaux.
Béthune, 37, rue Légillon.
Menin-Lietard, 60, r. Abbaye.
Lens, 11, rue de Paris.
Cambrai, 18, r. Chaudronniers
804

850 frs par mois sans quitter emploi, personnes deux sexes, travail facile, toute l'année. Ec. DIRECTION, 23, F St-Denis, PARIS (10e).

Aide-Chauffeur
Usine de Lille demande un bon Aide-Chauffeur de chaudières assez capable pour remplacer le chauffeur à l'occasion. Réponse journal aux lettres D. R.L.Y. 42.856

6 francs par pièces et Copies fac. à Agents travailleurs 9 saxes, tte année, sans quitter emploi. Ecrire Etabl. 50, Sertis, Lyon. 1267

CHEZ SOI
Ecritures gains imm. THAUR, 37, rue Bourg-l'Abbé, Rouen, J. Imb.

Spécialité de cafés demande
LIVREUR
pour région de Saint-Amand. S'adresser au PLANTEUR de CAFFA, Valenciennes. 56.842

25 à 40 fr. par jour chez soi sur nouv. mach. à tricoter Segnard. Apprent. gratis à domicile. Trav. toute l'année. Ecr ou s'adresser 152, rue Solférino, Lille. 56.098

CONCIERGE
Concierge chargé entretien est demandé dispensaire hygiène sociale de Lambersart. Logé, chauffé, éclairé. Bonnes références exigées. Préférence retraité. Répondre bureau du journal, initiales B.B.T.V. 42.818

BOULANGER
demande premier et deuxième de 15 à 17 ans, nourris et logés, 48, rue de Gand, Lille. 58.849

URGENT
Firme importante recherche tous cantons Nord, P.-de-C., Somme, hommes sérieux et persévérants, fils de cultivateurs, bascuteurs, agents assurance ou représentation, retraités, surveillants, courtiers, etc., avant relations culture. Poste d'avenir de gros rapport. Ecr Case 75 S, rue Faidherbe, 68, à Lille (Nord). 1013

Demandes d'Emplois

STÉNO-DACTYLO, 9 ans pratique chez notaire, demande place. Prendre adresse bureau du journal. 56.847

Cessions

ON RECHERCHE
Nard et P.-de-C., Estaminet et Petits commerces à céder. Malcene à vendre. — Faire offres détaillées à NORD-OFFICE, r. Bapaume, 9 bis LILLE

LES EPICERIES
DUFAUX Frères
recherchent locaux à louer à St-André, Wambrechies, Perenchies, Linselles, Roubaeques, Ascq, Flars, Baisieux, Lannoy, Roubaix, Tourcoing. Faire offres, 21, rue Nicolas-Leblanc, Lille.

ARMENTIERES
CAFE, 30 clineurs, A céder. Bonne vente 12.000 fr., facil. Ecrire journal R.V.M.R. 42.837

A CEDER
cause de double emploi
CHAPELLERIE
située en plein centre de ville importante du Nord. Installation moderne, 180.000 fr. chiffre d'affaires. GROS BÉNÉFICES, 60.000 comptant. — Ecrire F.O.D., bureau du journal. 56.308

FACE USINE
Petit café, beau logement, jeu de bouchons, bail 9 ans, loyer 2.400, couverts 1 rondelle 1/2 par semaine. Prix 16.000 cpt à débattre.
Consortium Lillois
18, rue du Pas. — Tél. 75.43
49.153

CROISE-LAROCHE, Rouges-Barres
A VENDRE : MAGNIFIQUES TERRAINS de la Société Immobilière de la Nouvelle Eglise. Profondeurs et fronts de toutes convenances. Prix avantageux. S'adresser à l'Administration, 60, rue du Dépôt, mercredis et samedis.

A CEDER
ESTAMINET avec jazz centre industriel, très bon rapport, loyer couvert, cause de santé. Très pressé. Ecrire dépôt du Réveil, rue d'Ypres, 38, Armentières. 50.115

Annonces à conserver

ACHETEURS

Vous désirez un bon commerce, vous en avez vu plusieurs, pour une raison quelconque ils ne peuvent vous plaire : loyer excessif, quartier trop éloigné, maison inhabitée, logement malsain ou insuffisant prix surfait, etc.

CONFIEZ VOS INTÉRÊTS A UN SPÉCIALISTE

Voyez en confiance le Cabinet Gaston MOREL, 11, rue de Bourgogne, à Lille. Exposez vos désirs. Il possède en portefeuille l'affaire qui vous convient exactement ; sinon il vous la procurera rapidement.

VENDEURS

Si votre commerce représente une affaire saine, si vos prétentions sont justifiées sans exagération, Gaston MOREL, 11, rue de Bourgogne, à Lille, Exposez vos désirs. Il possède en portefeuille l'affaire qui vous convient exactement ; sinon il vous la procurera rapidement.

VENDEURS

Si votre commerce représente une affaire saine, si vos prétentions sont justifiées sans exagération, Gaston MOREL, 11, rue de Bourgogne, à Lille, vous trouvera certainement un acquéreur sérieux.

A CEDER
pour cause santé, très bonne Maison d'alimentation avec Buvette dans quartier très populeux. Long bail. Ecrire C.P.Y.B., Réveil du Nord qui transmettra. 56.290

A CEDER
Café-Hôtel-Restaurant centre industriel et minier région de Valenciennes, gros bénéfices. Ecrire au journal V.J., T.R. 56.814

CESSIONS
CABINET DE CONFIANCE
Paul MARTINOT
Ex-commerd. de brig. de gend.
20, r. des Arts, Lille. Tél. 40.20

Ventes

5 CHARIOTS A VENDRE
Excell. état, bâches, 2 ou 4 chevaux à vol., charge 1.000, à tout usage. Conditions très avantageuses. Visibles Sin-le-Noble, 55, route Nationale. 56817

A VENDRE
un cent 1re Perle de bon choix pour chevaux à couper trois fois sur 15 jours. 240 fr. Prendre adresse au Réveil. 42.852

A VENDRE
un manège Tapecul, 8 mètres, de diamètre, arrêt en places, prêtre à deux cylindres, moteur électrique pour manège et orgue complet pour travailler. Prix 7.000 fr. 44, rue Gustave-Delory, Fenain (Nord). 56.809

Billard d'occasion
A VENDRE, s'adresser Hôtel Belle vue, place gare, Billy-Montigny. 56.113

VENTE — ACHAT et LOCATION D'IMMEUBLES

Maison à Louer
Place J. Louchart à Lille
4 us. de cafe, 1 ... 6.000, possibilité de le couvrir. Prix du matériel : cafe et chemb. 12.000 fr.
MOREL Alcide
12, r. Ponts de Comines, Lille 48.701

BELLE MAISON
à louer avec grand porte, 90 m. facade. S'adresser DALFAICOMPIREZ, rue Nationale, Annœullin. 50.114

Maisons à Vendre
à Hellemmes, rue Engrand, avec bénéfices lots sur les habitations à bon marché. Bureaux : 50, rue Jacquemars-Giélée, Lille. 56.320

A VENDRE
MAISON avec grand jardin, libre, rue du Vieux-Bureau, 100 bis, Wattrelos. 56.325

Avis divers

REVENDEURS
COUPONS AU KILO
Pour vos pull-overs, sweaters, bas, chaussettes, lingerie, tabliers, adresser-vous à la Manufactura Lilloise de Bonneterie et Confections, 25, rue de Wazemmes à LILLE.

ACADEMIE DE COUPE
Mme A. DUNKEL Directrice
25, r. Henri-Kolb, LILLE
T. 47.99

Apprenez
LA COUPE
COUTURE
ESSAYAGE
résultats en peu de temps. — Ecoles à LENS, 21, av. Raoul Briquet ; à MENIN-LIETARD, pl. Jean-Jaurès. — Plisses, Jours, Boutons, Festons, Mannequins. — Ateliers 17, rue du Curé-St-Etienne.

BAS ET CHAUSSETTES
Maronnage, Feraine, avenduras, vadez me vdir. Des prix du choix, les affaires. E. CARVAIXOUÉ, 49 rue du l'Alouette Roubaix. 464

PIGEONS race pure Belzaux M. Bayard, le champion belge bien connu 392 prix ... 408 engagés en 1929, élevé, éprouvé, expédié en France quelques extra reproducteurs race pure Belzaux contre remboursement. 125 fr. le couple, logé, taxe réelle payée. Un an garantie. Vous serez champion avec leurs jeunes ou je vous rembourse l'argent. Ecrire : M. BAYARD, 1, rue des Brahis, à Watermael Bruxelles (Belgique). Lot. très 1.50 1 carlas 0.90. 56.239

AGACHE
28, rue de l'Industrie, Tourcoing. Tél. 1.94. CYCLES EN GROS et DETAIL. Prix intéressant

A VENDRE
MAISON, Rez-de-Chaussée, 2 chambres, cuisine, cave, jardin, 1 rue Pasteur, Lille. Prix 12.000 fr. Ecrire journal R.V.M.R. 42.837

A CEDER
cause de double emploi
CHAPELLERIE
située en plein centre de ville importante du Nord. Installation moderne, 180.000 fr. chiffre d'affaires. GROS BÉNÉFICES, 60.000 comptant. — Ecrire F.O.D., bureau du journal. 56.308

FACE USINE
Petit café, beau logement, jeu de bouchons, bail 9 ans, loyer 2.400, couverts 1 rondelle 1/2 par semaine. Prix 16.000 cpt à débattre.
Consortium Lillois
18, rue du Pas. — Tél. 75.43
49.153

CROISE-LAROCHE, Rouges-Barres
A VENDRE : MAGNIFIQUES TERRAINS de la Société Immobilière de la Nouvelle Eglise. Profondeurs et fronts de toutes convenances. Prix avantageux. S'adresser à l'Administration, 60, rue du Dépôt, mercredis et samedis.

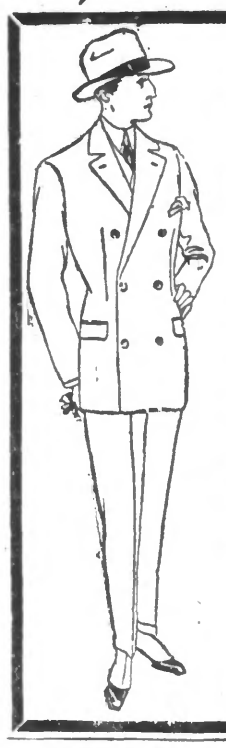

AU
BON PATRIOTE
20, rue de Paris, LILLE

Spécialement recommandé
COMPLETS VESTON croisés, pour hommes, tissu beau peigné ou fantaisie anglaise, vendus bien en dessous de leur valeur, 445 - 375 - 259 - **149 fr.**
Nos PANTALONS, pour hommes, belle flanelle haute fantaisie, val. 90 fr., sont vendus **59 fr.**

REVENDEURS
CHOIX IMMENSE INCOMPARABLE
ROBES
MODELES EXCLUSIFS
très bon marché
TABLIERS, BLOUSES EN SATIN DEGRAVE VICHY, etc.
GROSSE PRODUCTION
prix spéciaux quantités
Fabrique G. DECARNE
35 rue Frederic-Mettez 35
bout r. St-Sauveur
LILLE

MARCHANDS !
pour vos achats de tabliers dames et enfants, adressez-vous chez Hunot, 62, rue de l'Espérance à Roubaix. Voyageur passera sur demande. T. 11.47
43.077

COMMERÇANTS
Pour vos achats en ... Pull-Over, Echarpes en tous genres, Articles en Jersey soie Bas, Chaussettes et Jantes, voyez la Maison ROUTTEN 6, rue des Fossés, Lille. Choix et prix incomparables.

Capitaux

ACHAT DOMMAGES toutes catégories
Avance sur tous titres inaliénables aux meilleures conditions. Paiement comptant PICOT, 26, r. d'Alsace-Lorraine CAMBRAI — Téléphone 3.

PRÊTS SUR MAISONS
Henri DUTAT, 75, rue de l'Hôpital-Militaire, LILLE.

DOMMAGES DE GUERRE
Sais acheteur, traite à ma charge, tous dommages de guerre provenance Départements Nord, Pas-de-Calais, Somme, Aisne. Paiement fréquemment comptant. — Fonds déposés chez Notaire. — Cessions ultérieures après autorisation Tribunal. Taux élevé. — C. DEDRYSE, 201, bd de la Liberté, Lille. Tél. 48.62.

HYPOTHEQUES
Capitaux à placer — Cabinet Sostnène PAMART, 32, rue du Maire-André, à Lille — Achat vente et location de maisons et immeubles. 12.258

TITRES INALIÉNABLES
Sexennales-Amortissables
Rente 6 %. Argent de suite
PRÊTS SUR MAISONS
LEFEBVRE, 11, rue Petit Bruitle-Esplanade, Valenciennes. 40.357

Je puis offrir tau. exceptionnel pour inaliénables
AMORTISSABLES 10 ANS
CABRE 10, rue St-Eloi, Douai

J'ai le placement immédiat
JUSQU'A 100 %
DES TITRES
AMORTISSABLES
en 10 et 15 ans et des
SEXENNALES
1928-31 et 1926-32
PAIEMENT ESPÈCES
Faire offres avec détails
GOURTOIS, 2, rue Pierre-Ehermitte, à Amiens. 438

Automobiles

RÉELLE OCCASION
pour marchands de beurre et œufs, Camionnette boulangère 9 HP. éclairage et démarrage électrique, 17 bis, rue des Urbanites, Lille. Crédit accepté.

POUR 500 fr. PAR MOIS
vous pouvez obtenir une voiture HP Citroën d'occasion 108 boulevard Victor-Hugo LILLE 54.401

MOTO ALCYON
Belle occasion, 9 HP 1/2, 1200 fr. S'adresser 1, rue Pottier Jau à Valenciennes. 56.323

Musique

T.S.F.
De tous spécialistes secteur, les postes OMDTA sont les meilleurs. — Agent distributeur (gros-détail) F. GREEL, 60, r. de la gare, Douai. 56.049

MACHINES A LAVER ET ESSOREUSES
A LA MAIN OU AU MOTEUR
LA LILLOISE
Diplôme d'honneur — Médaille d'or
La célèbre marque perfectionnée et brevetée
Machines série, cuves en chêne depuis **250 FR.**
VOIR SA NOUVELLE MACHINE A BIELLES LA PLUS SILENCIEUSE
S'adresser à M. F. COUSIN
Bureau : 19, rue de Carvin et Ateliers : 62, rue Grage LILLE

INSTITUT ÉLECTRO-MÉDICAL
Docteur LEPERS
50, rue des Ponts-de-Comines (près de la gare) LILLE
Traitements Modernes et Scientifiques
par l'Electricité et Sérums
DES MALADIES GENERALES
Poumons, Cœur, Estomac, Intestin, Foie, etc..
DES MALADIES DE LA FEMME
DES AFFECTIONS
du Sang, de la Peau, des Voies Urinaires,
RHUMATISME, TUBERCULOSE, CANCERS, ANÉMIE, VARICES (sans bas ni opérations).
RAYONS X, ULTRA-VIOLETS, INFRA-ROUGES
DIATHERMIE, HAUTE FREQUENCE
Consultations tous les jours, de 9 à 12 heures de 14 à 19 heures.
DIMANCHES ET FÊTES JUSQU'A MIDI

PRÊTS sur toutes garanties immobilières pour bâtir et acheter, remboursement d'hypothèques, remboursement à volonté, conditions réellement avantageuses. Renseig. gratuits. Ecr. : DELACQUIS, 11, rue de la Bourse, LILLE, ou s'adr. : T. F. DE FRANCE, 18, place des Patriers, LILLE, ou 142, quater, Grande-Rue à ROUBAIX, ou FAUVET, 39, rue du Jeûnetz, VALENCIENNES.

POUR ACHETER OU CONSTRUIRE
votre maison, je vous avancerai des capitaux. Grandes facilités. Prêts sur tous immeubles. Ecrire bureaux :
O. LEROY, 67, rue de Lannoy, ROUBAIX

PLACEMENTS
LA SOCIÉTÉ GÉNÉRALE DE NÉGOCIATIONS
21, rue Auber, PARIS (IXe)
Fondée en 1873
offre à chacun un placement intéressant
Bons de Dépôt de 1.000 fr. et au-dessous
1 mois 5 % l'an ; 1 an 7 % ; 2 ans 8 % l'an.
Net d'impôt cédulaire
Intérêt payé d'avance lors du versement
Ces Bons comportent une double garantie : 1° Engagement personnel de la Société ; 2° Affectation exclusive de leur produit à des Prêts garantis par Nantissements et sûretés indispensables.
29 millions de Prêts réalisés et déclarés depuis ...

MEFIEZ-VOUS DES ANNONCES MENSONGÈRES
LES CYCLES HOEL
136, Rue Damrémont, PARIS

construisent des BICYCLETTES de précision rigoureusement garanties
Homme, 250 fr. - Dame, 275 fr. - Course, 295 fr.
ATTENTION ! Nous sommes des constructeurs spécialisés et non de simples marchands de vélos.
Pièces détachées et Pneus au prix de fabrique
CATALOGUE GRATUIT SUR DEMANDE

IMPORTATION DIRECTE D'ITALIE

AVANT D'ACHETER CONSULTEZ NOUS
Stock énorme d'accordéons
Jazz de tous systèmes
Facilités de paiement
Etablissements LEVI
94, Rue de Lille, LENS
Demandez notre catalogue

T.S.F.
POSTES Philips sur secteur
Ondia sur secteur
Postes à cadre et à antenne
Essai à domicile
Pièces détachées. Facilités de paiement E. MICHEL 115, rue de Carligny, Roubaix.
Téléphone 36.38

PHONO PICK-UP
pour café, ciné dancing.
L. Lambert, r. du Marguette, 67 bis à LA MADELEINE
Pianos automatiques, Orchestrions Electr. Cylindres étanches. Facilités T.S.F. 48.559

A CREDIT franco Catalogue
Tous instruments, Phonogr. Accordéons, Violons, Jazz
L. Beaumont, 73, av. Valenciennes, Villeneuve-St-Germain (S.-et-O.)

PIANOS
BELLES OCCASIONS
Pianos neufs, toutes marques VERGRUYSSE et D'HONDT 136-141-143, rue de Paris, Lille (Coin rue Gustave-Delory)

ACCORDEONS

Le plus beau choix se trouve chez Wattelez 7, Calmann, ROUBAIX
Maison de confiance
au 186

Toutes Marques de
PIANOS
Conditions avantageuses
SCHILLIO
41, Rue des Pyramides
LILLE

Dettes

M. MERESSE Gustave, demeurant à La Séuttuelle, avenue Jean-Jaurès, informe le public qu'à dater de ce jour, il ne reconnaîtra pas les dettes que pourrait contracter sa femme, née BOUDART Marguerite, qui a quitté le domicile conjugal. 56.117