A CÉDER EN PROVINCE

ATELIER — GRAVURE INDUSTRIELLE

SUR CYLINDRES. Anc. maison. Bon matériel. Possédant clientèle premier ordre. France Etranger. Bénéfice net 50.000. Prix 395.000 comprenant pavillon d'habitation et bâtiments industriels. — PETITJEAN, 9, rue des Halles, PARIS (24.985).

Publications légales

Etude de Me G. SINGER Commissaire-Priseur, à Lille

Hôtel des Ventes de Lille 2, rue Sainte-Anne (Tél. 305)

VENTE SUITE LIQUIDATION JUDICIAIRE

Accessoires pour Autos

petit outillage, extincteurs, porte-bouquets, cendriers, colliers-joints lampes, phares klaxons, trompes, Simoniz, huile, graisse, etc...

Mardi 13 Mai 1930, à 14 h.

Requête de Me BOULANGER, syndic liquidateur, 1, square Dutilleul, Lille.

49309

Compagnie des Tramways électriques de Lille et de sa Banlieue

Société anonyme au capital de 40.000.000 de francs. Siège social : 50 bis, rue de Lisbonne, PARIS (8e). Registre du Commerce : Seine N° 213.202 B.

L'assemblée générale annuelle des actionnaires de la Société qui a eu lieu au siège social, le 29 avril 1930, a fixé le dividende de l'exercice 1929, à :

31 fr.50 net pour les actions anciennes de capital au porteur;

35 fr. 35 net pour les actions anciennes de capital nominatives;

15 fr. 42 net pour les actions nouvelles de capital;

14 fr. 70 net pour les actions de jouissance nominatives;

14 fr. 15 net pour les actions de jouissance au porteur.

Ce dividende sera payable, à partir du 15 mai 1930, contre remise du coupon N° 41 pour les actions de capital anciennes et nouvelles et du coupon N° 14 pour les actions de jouissance.

Toutefois, un acompte de 17 fr. 50 ayant été payé le 13 novembre 1929 aux actions anciennes de capital sur présentation du coupon N° 40, le solde, pour cette catégorie d'actions, payable, à partir du 15 mai 1930, contre remise du coupon N° 41, est de :

14 fr. 00 net pour les actions au porteur;

13 fr. 85 net pour les actions nominatives.

Il a été en outre, au cours de l'assemblée procédé au tirage au sort de 973 actions remboursables à partir du 15 mai 1930 au pair de 500 fr. pour les actions anciennes et pour les nouvelles entièrement libérées et par 125 francs pour celles libérées d'un quart.

Le paiement des coupons et le remboursement des actions amorties seront faits par les établissements de crédit désignés ci-après :

Comptoir National d'Escompte, à Lille;

Banque L. Dupont et Cie (Société Anonyme) à Lille;

La Banque Générale du Nord, à Lille;

Banque Industrielle Belge, M. Van de l'Enseignement, à Bruxelles;

Banque Parisienne pour l'Industrie, 50 bis, rue de Lisbonne, à Paris;

Crédit du Nord, à Lille;

Crédit Commercial de France, à Lille;

Société Générale, 29, boulevard Haussmann, à Paris et Agence de Lille.

Le Conseil d'Administration.

MINISTERE DES TRAVAUX PUBLICS

DEPARTEMENT DU NORD

RIVIERE DE L'ESCAUT

Le Mercredi 4 juin 1930, à 15 heures, il sera procédé à la Préfecture du Nord à l'adjudication publique des travaux ci-après désignés :

Construction d'une passerelle de halage en béton armé de 25 m. d'ouverture à Fresnes.

Travaux à l'entreprise 156.606

Somme à valoir 25.014

Total 181.620

Cautionnement provisoire : 1.500 fr.; définitif : 3.000 fr.

On peut prendre connaissance des plans du projet tous les jours ouvrables de 9 à 12 heures et de 14 à 17 heures :

1o Dans les bureaux de la Préfecture du Nord;

2o Dans les bureaux de M. MUFFANG, ingénieur ordinaire, 16, boulevard Carpeaux, à Valenciennes.

Les candidats à l'adjudication doivent présenter les pièces réglementaires dans les délais prescrits par l'affiche d'adjudication à M. VILLIE, ingénieur en chef des Ponts et Chaussées, 153, boulevard de la Liberté, à Lille.

Lille, le 3 mai 1930.

Le Préfet du Nord, LANGERON.

CESSION

Etude de Me Ch. DUTHY, rue du Grand chemin, 31, à Roubaix. — R.C. N° 17.361

Deuxième Avis

Par acte s.s.p. en date du 26 avril 1930, enregistré à Roubaix (Sassonat, le 28 avril 1930, folio 23, N° 5, M. Charles VILLAEYS-BAERT a cédé à M. Charles VILLAEYS-LEMAN, son fils, le fonds de commerce de débit de boissons qu'il exploite à Roubaix rue Archimède, 79 bis.

B. O. du 10 Mai 1930.

Oppositions chez M. Charles VILLAEYS-LEMAN, rue Archimède, 79 bis, à Roubaix.

Offres d'Emplois

MÉTALLURGIE

TOURNEURS-ALESEURS sont demandés, 82, rue Brûle-Maison, Lille. 58.896

MINES D'ANZIN Service Electrique

ON DEMANDE

1o Un ouvrier pour l'empâtage des plaques d'accumulateur. Salaire assuré 35 fr. et prime. Essai 8 jours.

2o Un bon ouvrier soudeur à l'étain pour travail de série, salaire assuré, 35 fr. Essai 8 jours. 58.897

FONDERIE

On demande Noyautaurs et Meuleurs à la main. Bons salaires. S'adresser Fonderie A. CORBEAUX, à Marly (N.) 56.365

La Compagnie Lilloise de moteurs, 15, rue Gutenberg, à Fives-Lille, demande : Dessinateurs, Tourneurs, Fraiseurs, Ajusteurs, Rectifieurs, Vérificateurs, Aléseurs, Traceurs. Se présenter de 8 à 10 heures et de 14 à 16 heures, muni de références. 42.917

Ouvriers Tôliers

Ouvriers qualifiés sont demandés à la Chaudronnerie P. LANDOUZY, 27, rue de Wazemmes, Lille. 58917

ON DEMANDE

Très bon forgeron en cornières pouvant dresser tôles à la main. Tourneurs. Fraiseurs-aléseurs, Riveurs, Chaudronniers de clous. Teneurs de tas. S'adresser Cie de Fives-Lille, 6, boulevard de Belfort à Lille, de 11 heures à midi sauf samedi. 54506

ON DEMANDE

1 fondeur au cubilot, des ébarbeurs, des débourreurs et des manœuvres pour la Fonderie CREPELLE, Porte de Valenciennes, à Lille. 58.880

Les établissements ARBEL à Douai demandent des Tôliers, Monteurs en wagonnage, Riveurs, Cisailleurs, Fraiseurs, Mortaiseurs, Raboteurs, Tourneurs.

Forgeron de Mécanique

Bon OUVRIER demandé, 1, rue d'Haubourdin, place Casquette, Lille. 42.920

AJUSTEUR

connaissant les presses est demandé, 7, rue d'Epinal, à Roubaix (derrière la gare). 58.945

Chaudronnier-Monteur

au plan est demandé aux Etablissements VIRLY, rue du Verger, à Anzin (Nord). 50.145

REPRÉSENTANTS ET EMPLOYÉS

Bonne Secrétaire

STÉNO-DACTYLO

On demande pour DOUAI, bonne Secrétaire intelligente et instruite et ayant bonne mémoire. Situation très intéressante. Ecrire au bureau du journal aux initiales G.C.N.

SECRETAIRE

Association anciens élèves, Institut Turgot recherche parmi ses membres, un employé 25-35 ans, bonne culture générale connaissant anglais et allemand pour poste secrétaire susceptible voyager assez souvent. Situation d'avenir. Adresser demande écrite à Paul JORION, 43, rue Ste-Thérèse, Roubaix. 58.712

JOLIE LOCALITÉ SEINE-ET-OISE, CAUSE SANTÉ :

Pâtisserie - Confiserie

CUISINE — GLACES. — Bail 9 ans. Très bon rapport. Belle installation. Prix 130.000 à déb. — PETITJEAN, 9, rue des Halles, PARIS (25.161).

COURS GRATUITS DE REPRÉSENTATION PAR CORRESPONDANCE

Ecrire : AGENCE DE REPRÉSENTATION 20, Rue Richer, PARIS (9e)

RÉGION DU CENTRE

SUPERBE PROPRIÉTÉ

comprenant CHATEAU 20 pièces, 3 hectares parc. Jardin, vigne. Prix 300.000 à débattre. — 2o Attenant à cette propriété FABRIQUE DE LINGERIE. Tenue 20 ans. Affaire 300.000 laissant 50.000 net. Prix 250.000. A vendre ensemble ou séparément. — PETITJEAN, 9, rue des Halles, PARIS (25.032).

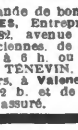

A TITRE DE RÉCLAME au prix de la main-d'œuvre sous Livrets sur montre pour Soignée, garantie 5 années. Envoi cont. remboursement. Ecrire Ch. F. A. VICTOR, r. Amelot, Paris — 10 fr.

MAÇONS

sont demandés pour construction perrés et ponts. Canal Oise. Aisne. Travaux de longue durée. S'adresser à Maison FOUGEROLLE Frères, à Crécy-au-Mont ou à Pargny-Filain (Aisne). 56.901

Entreprise de Voies ferrées, A. PICHON, 65-67, ue du Quesnoy Valenciennes demande

UN BON CHEF DE POSE

S'adresser à Valenciennes. 56896

PEINTRES

On demande de bons ouvriers PEINTRES, Entreprise BAILLIEU, 182, avenue de Liège, à Valenciennes, de 8 à 12 h. et de 2 à 6 h. ou s'adresser chez M. TENEVIN, 2, avenue de Villars, à Valenciennes, de midi à 2 h. et de 6 à 8 h. Travail assuré. 56.373

DIVERS

Photogravure

Important atelier de Lille demande APPRENTI. Réponse aux initiales S.A.V.H., en indiquant âge. 56.999

BONNETERIE

Bonnes Ebouleuses échevaux pour bouteilles sont demandées 57, rue du Sergent Bobillot, à Tourcoing. 58.905

BOULANGER

demande 2e ai Apprenti, de 14 à 17 ans, nourri et logé, 48, rue de Gand, Lille. 42.925

ON DEMANDE

Chauffeur-Livreur

sachant conduire Camionnette FORD et aider au magasin. Prendre adresse au bureau du journal. 1411

COURSIERE

présentée par ses parents est demandée 57, rue du Sergent Bobillot, Tourcoing. 58.914

Bons Livreurs

d'Epicerie bien rétribués sont demandés pour DOUAI. Ecrire au bureau du journal aux initiales S.G.D. 58.924

OUVRIER MAGASINIER

connaissant conleurs et droguerie est demandé, 162, rue Barthélémy-Delespaul, Lille. 42.919

OUVRIERES

et demi-ouvrières demandées au

CARTONNAGE

4, rue du Château, Lille (près de la gare). Pas de chômage. 45.129

NE VÉGÉTEZ PLUS ALLEZ AUX COLONIES

Tous emplois et s. nat. pr. Mess. Dames et étrangers. Adresser demande écrite seulem. à la Chambre d'Expansion Coloniale, 2, rue d'Amsterdam, 2, à PARIS (9e).

La commune de Floyon demande un

CANTONNIER

apte à remplir les fonctions de garde intérimaire. Traitement 7.900 fr. 58.948

Homme sérieux

pouvant diriger personnel et faire buanderie, 40 à 50 ans, célibataire; logé, nourri, demandé par pensionnat près de Lille. Ecrire au bureau du journal, aux lettres E.M.A. 58.944

Sauvez vos Yeux

Tout le monde a besoin de ses yeux et nous devons veiller à leur santé. Si des mouches volantes obscurcissent votre vue, si vos yeux sont larmoyants et que vos paupières soient gonflées, rouges ou collées le matin, si votre vue baisse et que vos yeux se fatiguent vite en travaillant à la lumière, si vous ne pouvez supporter vos lunettes, les courses en plein air, le cinéma, la lecture prolongée ou une attention trop soutenue. Si déjà vous êtes myope ou presbyte, recourez immédiatement à l'IRIDAL, nouveau collyre scientifiquement préparé, qui non seulement vous donnera un

résultat immédiat

dans tous les cas algus, mais encore corrigera votre vue pour permettre la suppression des lunettes. L'IRIDAL est tout à la fois l'antiseptique, le tonique et le décongestif de l'œil et de ses annexes. C'est pourquoi il réussit avec autant de succès dans le traitement des conjonctivites, ophtalmies blépharites, rétinites, glaucômes, trachômes et pour enrayer la cataracte. L'IRIDAL réalise une énergique hygiène préventive de la vue, mais aussi une action curative puissante pour la guérison des affections oculaires les plus graves et les plus rebelles. Vos yeux ne sont donc pas perdus.

L'Iridal se trouve dans toutes les Pharmacies au prix de 19 fr. 10 la flacon (impôt compris). Chaque flacon est accompagné d'une brochure contenant tous les conseils indispensables pour soigner et guérir ses yeux. Tous renseignements sont envoyés gratuitement sur demande adressée au Directeur du Laboratoire de l'IRIDAL 28 Bd de l'Eglise, Bayonne (Basses-Pyrénées). Le flacon franco par poste contre mandat de 19 fr. 85.

Votre qualité

D'EMPLOYE DE CHEMIN DE FER

vous permettra d'obtenir SUR-LE-CHAMP et L'ESPACE DE CINQ MINUTES un par retour du courrier, sans assurance sur la vie, SANS AUCUNS AUTRE FORMALITÉ que celle de justifier de votre situation

D'EMPLOYE DE CHEMIN DE FER

LE

PETIT PRÊT sur PAROLE

remboursable en deux, quatre ou six mensualités à votre choix que vous demanderez à la

BANQUE MODERNE "LE BIEN-ÊTRE"

Fondée en 1906 (23e année)

Siège social : 125, Bd de la Liberté, 125 - LILLE

Pas d'autre garantie que celle de la CONFIANCE qu'honnête homme, vous nous inspirerez

Demandez les conditions, joindre timbre de 0 fr. 50

Réponse par retour du courrier

LES GRANDS MAGASINS **AU LIT D'OR** 82, rue d'Artois (Tél. 78.67) LILLE arrêt des Cars L. et V.

mettront en

GRANDE VENTE RECLAME

un choix considérable de **LITS D'ENFANT**

EN FER ÉMAILLÉ AVEC GALERIES depuis 85 f. — LITE EN BOIS LAQUÉS ET DÉCORÉS depuis 95 f.

IMBATTABLES A QUALITÉ ÉGALE — LEUR SPÉCIALITÉ FAISANT LEUR SUPÉRIORITÉ

ON DEMANDE

Chauffeurs livreurs région de Douai. Ecrire bureau du journal, B.D.R.S. 56.379

Cessions

ON RECHERCHE

Nord et P.-de-C., Estaminets et Petits commerces à céder. Maisons à vendre. — Faire offres détaillées à NORD-OFFICE, r. Bapaume, 2 bis, LILLE

CAFE

Libre de fournisseurs, rue passante, long bail, loyer couvert. Bonne installation. Affaires tout en buvette 38.000 Prix 28.000 à débattre, brasserie avance 20.000.

Gaston MOREL

11, rue de Bourgogne, LILLE 51.457

LE CABINET

R. LEVAT

CESSIONS

26, rue de Marengo, FIVES-LILLE 26

RECHERCHE

ESTAMINETS
CAFÉS
DÉBITS DE TABACS
BONNETERIES
BOUCHERIES
ALIMENTATIONS

A CEDER

A Lille, Fives, Hellemmes et région Nord 56.953

CAFE - DINEURS

Près usines, 60 dineurs, long bail, atelier, 3 hectos bière, 1 hecto vin, 7 litres genièvre la semaine. Prix 30.000, à débattre avec 10.000 comptant.

Gaston MOREL

11, rue de Bourgogne, LILLE 51.456

MARAIS DE LOMME

Clientèle de Lait

à céder, prix intér. Ecrire aux lettres B.R.T.R. 42.928

CAFE - DINEURS

face important atelier. Beau logement. Vente 80 fr. par jour, facile à augmenter. Départ forcé, mari fonctionnaire. Prix 14.000 avec 4.000 cpt.

Gaston MOREL

11, rue de Bourgogne, LILLE 51.450

CAFE - BILLARD

situé à La Madeleine, loy. 3.000 s/l. 4.000, prix à débat. 30.000 MURETTE, 4, rue des Ponts-de-Comines, Lille. 42.845

LE NORD IMMOBILIER ET COMMERCIAL

126, RUE DE BLANCHEMAILLE, 126

ROUBAIX (Téléphone 37-58)

A CEDER

ESTAMINET-FRITURE

au Jean-Ghislain, 200 hectos l'an, beaucoup de liqueurs. Loyer 200 fr., sous-location 10.000 fr. Travail pour 3 personnes. Cause fatigue : 42.000 fr.

DROGUERIE-PEINTURE

rue de grand passage, belle vente. — A saisir 20.000 francs.

CAFE-HOTEL

rue de la Gare, belle vente, gros bénéfices, beau matériel. Prix à débattre.

ESTAMINET LIBRE

de tous fournisseurs, avec pianola, 130 hectos en 1929, bail 5 ans. Loyer 3.000 fr., sous-location 11.000. A saisir 28.000 fr.

ESTAMINET

bien situé, avec parc et société de coqs, libre vins et liqueurs, loyer courant. A saisir : 19.000 francs.

BOULANGERIE-PATISSERIE

60 sacs par mois, pas de portage, très gros chiffre en pâtisserie, installation moderne, situation exceptionnelle, long bail. Prix très intéressant.

ESTAMINET

Place de Lannoy, très belle vente, 7 chambres garnies. Bail loyer 900 fr. Bon matériel, à saisir 12.000 francs.

SERRURERIE-POELERIE

Ferronnerie d'art, belle clientèle, 5 ouvriers, gros matériel. — Affaire de bon rendement : 75.000 francs, facilités.

ALIMENTATION

rue de l'Industrie, très belle vente. Loyer 150 fr. — 27.000 fr.

BOUCHERIE-CHARCUTERIE

très belle vente, bon matériel. — 20.000 fr. et 28.000 fr.

ESTAMINET

rue des Arts, 125 hectos l'an, beaucoup liqueurs. Loyer 2 fois couvert : 16.000 fr., moitié comptant.

EPICERIE-BUVETTE

Quartier du Moulin, libre fournisseurs, 5 chambres, 130 hectos l'an. Cause départ : 25.000 francs.

ALIMENTATION GENERALE

Beurre, œufs, vins et liqueurs, licence générale et libre tous fournisseurs. Affaire de gros rapport. Bénéfices prouvés. A saisir 40.000 fr., long bail, loyer 2 fois couvert.

PAS-DE-PORTE

à la Justice, pour tous commerces, grande habitation. Long bail. A saisir 12.000 francs.

S'ADRESSER AU

NORD IMMOBILIER - ROUBAIX

A CEDER dans grande ville **POTERIE D'ART**

Affaire unique, gros et détail, clientèle riche. Bénéfice net 70.000. Prix à débattre. — PETITJEAN, 9, rue des Halles, PARIS (25.135).

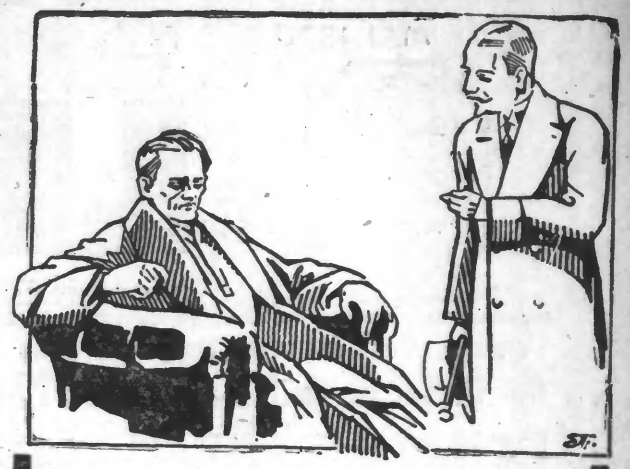

C'est de la Dyspepsie !

Faites attention, Monsieur, c'est de la dyspepsie, c'est-à-dire l'incapacité où se trouve votre estomac d'assurer de bonnes digestions. Votre dégoût, votre manque d'appétit, votre langue chargée, vos douleurs gastriques, vos coliques, ce ballonnement du ventre, vos somnolences après le repas et vos insomnies la nuit, la dépression de vos forces, tout cela indique nettement que nous avons affaire à une dyspepsie. Vous devez donc vous soigner immédiatement et énergiquement, car cette dyspepsie aurait les conséquences les plus fâcheuses, comme toutes les

MALADIES D'ESTOMAC

pour l'avenir de votre santé. Votre estomac ne digérant plus les aliments nécessaires à la nutrition et, de ce fait, l'assimilation ne répondant plus aux besoins de l'organisme, celui-ci ne manquera pas de s'affaiblir, de s'anémier et sera ainsi constamment exposé à succomber devant la plus bénigne maladie. N'oubliez pas qu'une bonne santé exige avant tout un bon estomac, car l'estomac est la clef de voûte de l'organisme entier. Il faut donc qu'il soit résistant et solide. Vous lui rendrez toute sa force et sa vigueur en prenant des comprimés ou cachets de

POUDRES DE COCK

Par leur heureuse formule organothérapique, elles facilitent la digestion, tonifient l'estomac, désinfectent l'intestin, décongestionnent le foie, régénèrent, en un mot, le tube digestif

La boîte : cachets 9 fr. ; comprimés 10 fr. Toutes pharmacies

Pour tous renseignements sur le traitement intégral du Dr de Cock, écrire aux Laboratoires du Dr de Cock, à Jemmet (Nord)

— Seine-et-Oise —

ENTREPRISE DE PEINTURE

Bail à volonté. Loyer 3.000. Aff. 150.000 en augm. const., bons bénéfices. Prix 40.000. — PETITJEAN, 9, rue des Halles, PARIS (25.155).

PRET de 40.000 francs est demandé par INDUSTRIE, région de Nîmes, pour extension. Chiffre actuel 600.000. Importantes garanties immobilières et commerciales. — PETITJEAN, 9, rue des Halles, PARIS (25.070).

PRÊT OU COMMANDITE

de 15.000 fr. demandé par NOTELIER ET MÉCANICIEN Touraine. Excellentes garanties. Bonnes conditions. — PETITJEAN, 9, rue des Halles, PARIS (25.158).

CAFE - PIANO

Quartier ouvrier. Bénéfices sur loyer 4.500. Beau logem., buvette 50.000. Prix 25.000 avec 8.000 comptant.

Gaston MOREL

11, rue de Bourgogne, LILLE 51.460

Libre de Fournisseurs

à 50 mètres de la gare de Lille. Bail à volonté, loyer convert. Affaires teuteurs en progression, actuellement 100 fr. par jour. Prix 38.000, brasserie avance 20.000.

Gaston MOREL

11, rue de Bourgogne, LILLE 51.462

BOUCHERIE-CHARCUTERIE

sur centre import. Nord important matériel

Bénéfice net 15.000 p. an

Prix 16.000 fr à débattre

S'adresser EURETTE, 4, rue des Ponts-de-Comines LILLE 42.923

MODES

situé près Béthune, cédé, propriétaire, gr log., facilités achat maison. Prix à débattre 12.000 fr. S'adresser BURETTE, 4, rue des Ponts-de-Comines, Lille. 49.844

Bon Estaminet

avec dineurs/Situé à Armentières. Petit loyer, très bon matériel, grand logement, jeu de bouchons. Prix 20.000 avec facilités.

Gaston MOREL

11, rue de Bourgogne, LILLE 51.461

Pâtisserie-Confiserie

Loyer 3.600 presque couvert gd magasin, vaste atelier, 6 pièces, belle installation. Affaires 50.000. Prix 30.000 avec 20.000 comptant, 1re mutation payée.

Consortium Lillois

18, rue de Pas. — Tél. 75.43

Estaminet-Dîneurs

sur boulevard, bonne rente, petit loyer, forte sous-location, matériel neuf, pianola, 30.000 fr. Adresse Egalité, Roubaix. 50.147

A CEDER

Plein centre Roubaix commerce dame, agréable, très belle clientèle maison la plus ancienne de la région, conviendrait à famille ayant jeunes filles, facilité de changer un peu nature commerce, sauf café. Ecrire P.G.H., Egalité, Roubaix. 55.714

A LOUER dans Grande Ville du Nord LOCAUX COMMERCIAUX — Conviendrait à firme sérieuse désirant entreposer et livrer dans rayon 50 kilomètres. — PETITJEAN, 9, rue des Halles, PARIS (25.163).

PRET OU COMMANDITE

de 20.000 fr. recherché par ENTREPRISE D'ÉLECTRICITÉ région du Nord. Excellentes garanties. — PETITJEAN, 9, rue des Halles, PARIS (25.153).

Jolie localité Normandie, 4 kim. de la mer : PROPRIÉTÉ compr. Pavillon 10 p. et dépend. en bordure gde route, entourée de haies, jardin et pré. Nombreux arbres fruitiers. Eau, élect. Superficie 3.000 m.q Prix à débattre. — PETITJEAN, 9, rue des Halles, PARIS (25.151).

Ventes

CAMIONS A VENDRE

Un Camion plate forme, un Camion col de cygne. Veuve Louis BROSSETTE, 12, rue de la Briqueterie, à Marcq-en-Barœul. 1410

CAMION A VENDRE

à l'usage de un et deux chevaux, solide et léger, état neuf de 5.000 kgs.

Voiture deux roues à capote, solide état neuf. BRUYNOOGHE, 65, rue Kléber. Téléph. n° 56, Croix. 42.914

MATÉRIAUX D'OCCASION

Toujours de grosses quantités disponibles : madriers, bastings portes fenêtres, toutes lattes, 0.30 le mètre, brouvrons, à partir de 1 fr. le m2; bois scié sur dimensions à la demande des clients. — Voir Décobert, entrepreneur de démolitions à Lomme (Magasin, 156, rue du Molinel, à LILLE ouvert dimanche matin). 48.597

A VENDRE

onze cents mètres au Croisé-Laroche, branche Lille, Esc. 175, rue de Lille, Malleval. 50.040

Divers

REVENDEURS

COUPONS AU KILO

Pour vos pull-overs, sweaters, bas, chaussettes, lingerie, tabliers, adressez-vous à la Manufacture Lilloise de Bonneterie et Confections, 25, rue de Wazemmes, à LILLE.

AGACHE

25, rue de l'Industrie, Tourcoing. Tél. 4.84. SOYEUX EN GROS et DÉTAIL. Prix intéressant.

PIPI au LIT

Disparition facile par plantes Marcel LASNIER

Herboristerie Pont Morel 104, r. du Tourcoing, Roubaix

Car A., arrêt Guinguette

BRONCHITES

Catarrhes, asthmes, toux opiniâtres. Soulagement rapide par les plantes. S'adresser Herboristerie DEMORTIER 29 rue du Crédulier Wattrelos

A VENDRE

Baraquement sur 600 mètres carrés, usage de commerce. Prix à débattre, chez SAGNIER Fleury, centre Clarence, Bellevue.

ESTOMAC

FOIE — INTESTIN

Si vous avez une digestion difficile, ballonnement, aigreurs, vomissements, douleurs dans le creux de l'estomac, dans le bas des côtés, points dans le dos et sous le sein gauche, coliques, selles sinueuses, constipation, tête, jambes lourdes, vertiges, rêves cauchemars, manque d'appétit, manque de sommeil ou envie de dormir. Un soulagem certain en 15 jours.

METRITES

Epoques douloureuses, inflammations, pertes blanches, hémorragie des époques et du retour d'âge. Un soulager. est certain et garanti en 15 jours.

HERNIES

Un soulagement certain et garanti par les plantes.

ECZEMA

sec ou humide, ancien ou récent (sans graisse ni pommade), PSORIASIS, CLOUS, FURONCLES, ANTHRAX. — Un soulagement garanti

Herboristerie EONTE, 215, rue du Blanc-Seau, TOURCOING (Fresnoy) garantit le soulagement rien que par les plantes ou l'argent est remboursé. Pour CHAQUE CAS, PLANTES SPÉCIALES. Fermé dimanches et fêtes à 13 h. Pas de timbre, pas de réponse.

Capitaux

ACHAT DOMMAGES toutes catégories

Avance sur tous titres inaliénables aux meilleures conditions. Paiement comptant PIOUT, 92, r. d'Alsace-Lorraine CAMBRAI. — Téléphone 654.

TITRES INALIENABLES

SINISTRES : Demandez somme nette à toucher, vous verrez que, si je ne tente pas par l'offre du taux inaliénables, mes prix sont des meilleurs et

ARGENT contre TITRES

OAERE, 10, rue St-Eloi, Douai 41.388

TITRES NOMINATIFS INALIÉNABLES

Souvenaires, Rentes, Amortissables en 10 et 15 ans, sont toujours achetés aux meilleures conditions avec paiement comptant à la remise des titres. Offres à M. TREDEZ, 78, rue Pasteur, LENS. 58.800

PRÊTS SUR SIGNATURES

à toute personne solvable : commerçants, fonctionnaires, employés d'administration. Taux réduit. Discrétion absol.

BANQUE LILLOISE

51, rue Faidherbe, 51, LILLE

Automobiles

Ecole de Chauffeurs

Leçons de conduite et de mécanique à forfait

SPILLEMAECKER

Ingénieur I. C. A. M.

97, rue de Lens, LILLE

Tél. 1050 — Trams D ou L.

Musique

T.S.F.

De tous les postes secteur, les postes SUPER sont les meilleurs. — Agent distributeur (gros-détail) F. UZEEL, 61, r. de Lannoy, Roubaix. 51.801