Les conseils de Boniface chef cuisinier

Il y a longtemps que nous n'avons donné un bon petit entremets. Vous connaissez toutes, Mesdames, les œufs à la neige, mais vous ne vous doutez pas à quel point ils deviennent meilleurs lorsqu'ils sont arrosés d'une crème Gloria. Voici la recette :

N° IX Œufs à la neige Gloria

Fouetter trois blancs d'œufs en neige et y mélanger 100 gr. de sucre vanillé en poudre. Faire tomber les blancs d'œufs par cuillerées à soupe dans de l'eau sur le point de bouillir, les laisser pocher sans bouillir et les retourner délicatement, 3 minutes de chaque côté suffisent. Les égoutter, les ranger dans un plat, puis les arroser d'une crème faite en délayant 3 jaunes d'œufs avec du sucre vanillé puis un décilitre de lait Gloria et deux décilitres d'eau mélangés ensemble. Lier cette crème sur le feu sans la laisser bouillir et la passer. Cet entremets se sert froid.

Boniface

Provenant des meilleurs pâturages de Normandie, Gloria est du lait concentré, non sucré, pur, stérilisé, homogénéisé, c'est le lait parfait.

Lait Gloria Sté Anme
48, Rue Ampère Paris (17e)

! IMBATTABLE !
Assortiment supplémentaire de notre flanelle 25 % du concurrent
4 chemises hom. p. rend. 25 fr.
4 tabliers fem., p. rend. 16 fr.
4 chemises fem., p. rend. 16 fr.
Tablier à manches p. r. 5 50
Met débutants au courant.
DEVOGELLE, La Bassée (Nord)

REVENDEURS CHEMISES HOMMES
percale imprimée depuis ..... 7 francs
GROSSE PRODUCTION
Fabrique G. DECARNE
35 rue Frédéric-Mottez au bout r. St-Sauveur 35
— LILLE —
Téléphone 83-89

BRONCHITES
Catarrhes, asthmes, toux opiniâtres. Soulagement rapide par les plantes. S'adr. ou écr. Herb. DEMORTIER 69, rue du Crétinier, Wetrelos.

DISPONIBLE MAGASIN
Tire sacs pour cultivateur; Moteur électrique de toutes puissances. André BARRAT, 131, rue de Lille, St-André. 603

ESTOMAC
FOIE — INTESTIN
Si vous avez une digestion difficile, ballonnement, aigreurs, vomissements, douleurs dans le creux de l'estomac, dans la baa des côtes, points dans le dos et sous le sein gauche, coliques, selles glaireuses, constipation, maux de têtes, jambes lourdes, vertiges, rêves ou cauchemars, manque d'appétit, manque de sommeil ou envie de dormir. Un soulagem. certain en 15 jours.

METRITES
Epoques douloureuses, inflammations, pertes blanches, hémorragie des époques et du retour d'âge. Un soulagot ent certain et garanti en 15 jours.

HERNIES
Un soulagement certain et garanti par les plantes.

ECZEMA
sec ou humide, ancien ou récent (sans graisse ni pommade), PSORIASIS, CLOUS, FURONCLES, ANTHRAX. — Un soulagement garanti.
Herboristerie BONTS, 314, rue du Blanc-Seau, TOURCOING (Fresnoy) garantis le soulagement rien que par les plantes ou l'argent est remboursé. Pour CHAQUE CAS, PLANTES SPÉCIALES. Fermé dimanches et fêtes à 13 h. Pas de timbre, pas de réponse.

A VENDRE
Bascule bon été. André BARRAT, 131, rue de Lille, Saint-André. 603

LIT COMPLET depuis 175 fr.
COUVERTURES depuis 14.95
Catalogue contre 2 fr. timbres
LA LITERIE
79, r. de Famars, Valenciennes

MARCHANDS !
pour vos achats de tabliers dames et enfants, adressez-vous chez HOOR-t, 62, rue de l'Espérance, à Roubaix. Voyageur passera sur demande. T. 11.47
45.077

A VENDRE
Moteur Semi diesel; 25/28 HP Marque « Droit ». André BARRAT, 131, rue de Lille, Saint-André. 603

Concours de Bébés

1929

2me Liste des Bébés Lauréats au concours de 1929

Joseph FONTANO, Coursan (Aude). Emile DEMONT, Soisemes (Nord). Bernard CARQUILLE, 32, gde rue Gry-s-Marne (Seine). Claudine THIRION, Varangeville (M.-et-M.). Pierre COLOMBET, 3, r. Pr Duclet, Grenoble. Thérèse HALOT, Clos Saouiteu, Gernay (S.-et-O.). Arnaud CAVERNES, 100, r. Cam.-Godard, Bordeaux. Claude BERNADEAU, Culan (Cher). Jean BRILLE, Gendarmerie, Pontarlier (Doubs). Jean CHIAPPINI, Bd des Casernes, Toulon. André DENIS, Blanc-Misseron, (Nord). Maurice CATOIR, Fernand CATOIR, Jean CATOIR, St-Venant (P.-de-C.). André DEPANDON, 1, r. du Prêche, la-sur-Tille (C.-d'Or). Micheline LACOSTE Château-la-Ronde, Le Tourne Langoiran, (Gironde). Paul Le COURRIÈRE, chez Mme Le HUEC, Kermorvan Quiberon (Morbihan). Yvette LESCROEL, 36, r. G. Méran, Arcachon (Gironde). Pierre REQUET, 11, fg de Lyon, Sathonay (Ain). Arlette BRAMY, 43, r. Neuve-Ste-Catherine, Marseille. Pierre Van HAUVERNAT, Glassel (S.-I) Nelly PERSICNAN Carignan-l'Evêque (Sarthe). Jean MACADRE, Vaussbuin (Alane). Marcel LE BOT, Rueile-a-Touvre (Charente). Emile PASCAL, 149, r. Rambuteau, Mâcon. Michel BLANDIN, Yernantes (M.-et-L.). Léon VALLET, Cde rue, Pierre Benlie (Rhône). Ph. PETIT, 70, r. Mirabeau, Angers. And. SIVIGNON, La Clayette (S.-et-L.). Chr. PERRIN de BRICHAMBAUD, 23, r. d'Anjou, Paris (8e). Paule CILLE, Pierre GILLE, Courlaoux (J.). Guy LISSAJOUX, Fr. LISSAJOUX, Treignac (Corrèze). Guy SIMON, Pi Rocheld, Dinard (I.-et-V.). Anne CAVEAU, 36 r. d'Inkermann, Lille. J. LEQUÈRE, r. des Augustins, Lanion (C.-du-N.). Gérard MANTIN, r. G. Sand prol., Montluçon (Ait.). Denyse BANBE, Villeveours (Ain). Renée FERNIÈRES, Hameau de Vinaigre, par Meze (Hérault). Jacqueline LECHAT, Ingrandes-a-Loire (M.-et-L.). Roger GOUJON, 20, r. Barbès, Carcassonne. Bernard CHYS, Jean CHYS, Audruicq (P.-de-C.). Josiane HOUTS, Bourbourg (Nord). André BONDERIEUX, Ourouër-les-Bourdelin (Cher). André DOREY, 36, r. Hoche, Dijon. Janine CATINOIS, Thonnance-les-Joinville (H.-Marne). Georges ROUILLON, Montmirail (Marne). Pierre MONY, Hôtel de France, Treignac (Corrèze). Louis ROUBEYRIE, Treignac (Corrèze). René SCHAFFNER, Wittelsheim (H.-R.). Denise CARADEC, Wittelsheim (H.-R.). Claude CHEVALIER, Meudon (S.-et-O.). Jacques LAMBLIN, Béthune (P.-de-C.). Jacques COUJON, Pont-Nanlin, Izieux (Loire). Simone MONLOT, St-Dizier (H.-M.). Marcel SAVIN, 21, r. de la Chaine, Poitiers (Vienne). Bernad. et M.-Th. DELABARRE, r. de Béthune, Le Gorgue (Nord). Francis BODAERT, 65, r. de la Clef, Hazebrouck (N.). Raymond St-SAENS, 5, r. de la Main d'Or, Paris (11e) Guy CAUET, Milly-s-Thérain (Oise). Claude MORETTE, A. de la Gare, Fumel (L.-et-G.) André PLANCHER, Villeneuve-St-Georges (S.-et-O.). Jean MANC, Castres (Tarn). Réjane STEUPENAERT, Pont de Nieppe (Nord). Roger WAGNON, Perenchies (Nord). Pierre ORIEUX, Basse-Indre (L.-I.). Robert BANBELLION, Bourges (Cher). Marie BOUFFIER, Aspres-s-Buech (H.-A.). Claude CERIN, 78, r. J. Godefroy, La Nechelle. Albert BERCENEAU, Thouars (2-S.). Gilbert DOUMERGUE, 5, r. du Pila St-Géry, Montpellier. Edmond AZE, Aulnay-s-Sola (S.-et-O.). Etienne LAJEUNESSE, Jœuf (M.-et-M.). Jacques MICHEL, St-Just-la-Pendue (Loire) Philippe CLERC, François CLERC, 3, r des Salines, Calais. Rodolphe DUCHAUSSOY, Audruicq (P.-de-C.). André CAUTHIER, Nilly, par Courlaoux (Jura) René TROMPARENT, Heyrieux (Isère). Louis PETIT, St-Georges (Rhône). Roger PENNIN, Bellevue (S.-et-O.).

1930

Votre Bébé peut participer au concours annuel organisé par la

Blédine

JACQUEMAIRE

et doté de 100.000 francs de prix
Tous les concurrents sont primés

Veuillez demander la feuille d'inscription du concours à votre fournisseur habituel.
Si votre bébé n'a pas encore pris de la Blédine, adressez le bon ci-dessous aux Ets JACQUEMAIRE a VILLEFRANCHE (Rhône) qui vous enverront gratuitement et franco, avec les conditions du concours, une Boite échantillon de Blédine et la brochure illustrée "Le Livret de Bébé" où vous puiserez des renseignements et des conseils précieux et où vous pourrez noter les premiers événements de la vie de votre bébé.

BON pour 1 feuille d'inscription au concours de bébés, 1 Livret de Bébé, 1 Echantillon
N° 98

Joindre vos nom et adresse écrits très lisiblement.

LA SECONDE MAMAN

---

rhumatisme et goutte

A notre époque si agitée, si surmenée, tout le monde est plus ou moins rhumatisant, personne, n'eut-il jamais souffert, ne peut se dire à l'abri d'une crise.

Cette crise, comment la prévenir ? Et si on ne l'a pas prévenue, comment la guérir ?

On vous dira : évitez les écarts de régime, le froid, l'humidité et le surmenage. Cependant, les gens, les plus sobres sont parfois les plus rhumatisants. Il y a autant de crises en été qu'en hiver et les gens les plus sédentaires y sont aussi sujets que les plus surmenés.

C'est qu'on méconnait la cause profonde des rhumatismes : l'impureté du sang et leur meilleur remède : l'excellent dépuratif que constitue la

TISANE des CHARTREUX de DURBON

Composée des sucs les plus actifs de plantes alpestres, elle prévient et guérit la goutte et le rhumatisme sous toutes ses formes. Elle calme les douleurs, baigne les tissus endoloris et les débarrasse de toutes les impuretés qui les encombrent.

Ayez toujours, dans votre pharmacie de famille, une provision de TISANE DES CHARTREUX DE DURBON. Dès la moindre alerte, ayez recours à ce médicament incomparable dont tant de malades reconnaissants ont attesté l'efficacité.

1er Mars 1930.
Souffrant depuis deux ans de rhumatismes aigus et ayant essayé en vain un grand nombre de remèdes sans résultat, j'ai eu recours à la TISANE DES CHARTREUX DE DURBON. J'en ai pris 4 Flacons et aujourd'hui mes maux ont entièrement disparu. Moi qui ne pouvais plus faire mon ménage, je suis maintenant plus vaillante que jamais.
Mlle LAMONY,
Route de Paris, Bois de Sapins, SOISSONS (Aisne).

5 Janvier 1930.
J'ai l'honneur de vous faire connaître que la TISANE DES CHARTREUX de DURBON m'a guéri de rhumatismes articulaires dont je souffrais depuis 30 ans. J'ai fait deux cures de 3 Flacons chacune et je ne ressens plus aucune douleur.
J'en conclus que votre Tisane est curative et vous autorise à publier ma lettre.
DECHET Jacques, cultivateur,
à BOURBON-L'ARCHAMBAULT (Allier).

La Tisane des Chartreux ne se vend qu'en flacon, au prix de **14.80** (impôt compris) *dans toutes les Pharmacies.*
Renseignements et attestations : LABORATOIRES J. BERTHIER à GRENOBLE

A LA VIERGE NOIRE
227, rue Léon-Gambetta Cor G. arrêt rue du Marché
LE MOINS CHER DE LILLE
PRIME à tout Acheteur - Voyage remboursé
Choix considérable de COMPLETS faits d'avance beau peigné, nuances nouvelles **150 fr.**
175, 210, 240

2000 PHONOGRAPHES ou POSTES DE T.S.F. GRATUITS

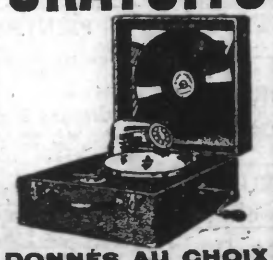

DONNÉS AU CHOIX
à titre de propagande, pour lancer cette grande marque, à toute personne qui répondra exactement à notre question et se conformera à nos conditions.

Quel est ce proverbe:
QUI VA . L . CH . . . .
P . . . S . P . . . .
Remplacer les points par des lettres
Envoyez d'urgence votre réponse en découpant cette annonce. Joindre une enveloppe timbrée portant votre adresse à
FABRIQUE de PHONOS et T. S. F.
(Service 125) 38, Rue du Vieux-Pont-de-Sèvres
BILLANCOURT (Seine)

Tisanes ?... Oui... mais Tisanes parfaites

La croyance à l'"herbe qui guérit tout" a vécu car le principe en est absurde. L'originalité de notre méthode consiste précisément à avoir cérié les maladies, à en avoir recherché la cause, afin de pouvoir attribuer exactement à chaque cas les seules plantes qui conviennent : il n'y a pas de traitement efficace sans diagnostic exact. Les tisanes que vous trouverez présentées sont basées sur ces vérités et bien qu'il s'agisse de méthode très ancienne, ce sont des préparations nouvelles au point de vue médecine et botanique.

Mais, il y a "tisane et tisane"...

Vous, qui recherchez la qualité, le prix raisonnable, la garantie, la perfection, essayez donc les "tisanes parfaites du Docteur Leriche". Elles sont parfaites.

Il y a vingt

Tisanes parfaites du Dr LERICHE

	La boîte (I.C)		*La boîte (I.C)*
1. Bronches....	6.40	11. Anémie.....	7.50
2. Reins.....	9.60	12. Pertes.....	7.50
3. Rhumatisme.	7.50	13. Veines	6.40
4. Constipation.	7.50	14. Rougeurs	7.50
5. Reins.....	7.50	15. Obésité.....	8.50
6. Poumons....	6.50	16. Diarrhée	6.50
7. Arthritisme..	7.50	17. Affaiblement..	7.50
8. Peau	8.50	18. Diabète.....	15.95
9. Foie-Intestins	9.60	19. Vers.....	7.50
10. Cœur	11.75	20. Tonic Fruit ..	15.95

Envoi franco à domicile.

Quelle est celle qui vous convient ?...
Demandez-la à votre Pharmacien habituel ou au
Laboratoire du Dr Leriche
164, Rue St-Honoré
Paris
Ch. Postaux Paris 949.50

Envoi gratis et franco de la Brochure illustrée "Le Traitement des maladies par les Plantes"

Messagers de mort !

Les insectes se multiplient au milieu d'immondices, se plaisent dans la saleté, sont porteurs de microbes et contaminent votre nourriture. Tuez-les avant qu'ils ne vous tuent. Vaporisez du Flit.

Flit extermine mouches, moustiques, puces, mites, fourmis, cafards, punaises... et détruit leurs œufs. Sans danger. Ne tache pas.

Ne confondez pas Flit avec les autres insecticides. Bidon jaune - bande noire.

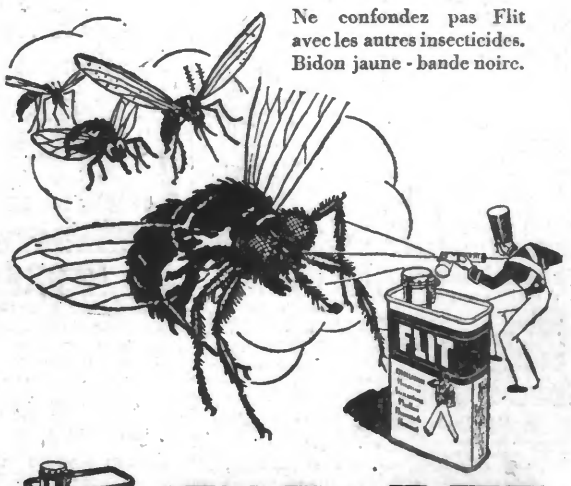

FLIT

Tue plus vite

F30-1B.

Dépôt Général : STEMCO S.A., 78, Avenue des Champs-Élysées - PARIS

SINGER

LILLE, 21, rue du Molinel, et 9, rue Nationale
et ses 400 succursales
Facilités de paiement

PIPI au LIT
Disparition facile par plantes
Marcel LASNIER
Herboristerie Pont Morel
104, r. de Tourcoing, Roubaix
Car A., arrêt Guinguette

REVENDEURS
CHOIX IMMENSE
INCOMPARABLE
ROBES
MODELES EXCLUSIFS
très bon marché
TABLIERS, BLOUSES EN SATIN DEGRAVE
VICHY, etc.
GROSSE PRODUCTION
Prix spéciaux quantités
Fabrique G. DECARNE
35 rue Frédéric-Mottez bout r. St Sauveur 35
LILLE
Demandez la visite du Représentant
Téléphone : 83.89

CONSULTEZ
Mme MARIE, tous les jours, date, naissance, précom. 6 fr. rue de l'Alouette, 52, Roubaix. 61.105

GRANVILLE (Manche)
LE GRAND HOTEL La meilleure cuisine. Tout le confort. Ascenseur. Prix modérés et spéciaux pour séjour. — Téléphone 50.

MALO-TERMINUS
HOTEL DE LA PLAGE Pension de 21 à 32 fr. en. Tél. n° 1 Lefrinckouche.

CYCLES "ELECTA"

72, Avenue Jean-Jaurès — PARIS-19e
Routière 250 fr. | Gation, complète 305 fr.
Dame..... 275 fr. | Course..... 290 fr.
Tous les modèles montés sur moyeux bain-d'huile Ravat
GARANTIE 5 ANS. — Catalogue franco.

AU BON GÉNIE
LILLE - 31-33, rue du Molinel - LILLE
VENTE A CRÉDIT
ET
AU COMPTANT
PRÈMIÈRES COMMUNIONS
DISCRÉTION DISCRÉTION
CATALOGUE SUR DEMANDE

EN TOUTE SAISON, PURIFIEZ L'AIR que vous respirez en employant la **PASTILLE SADLER**
C'est de l'air pur en tablettes. — La boîte 4 fr. 50. — Toutes Pharmacies

---

FABRIQUE DE LINGERIE TABLIERS
STOCK 500 modèles
à des prix imbattables. Chemises femmes, culottes plus de 80 modèles. Chemises hommes, caleçons, flanelles, 40 modèles. Combinaisons, jupons, jupes, 100 modèles. Tabliers classiques et fantaisies, 60 modèles. Tailles d'oreillers, draps de lits, 20 modèles. Robes, peignoirs, vestes, salopettes, pantalons, mouchoirs, torchons, serviettes, pull-over, westons, bas et chaussettes. Demandez le tarif gros été 1930.
Edmond DEBERT
28, rue Lottin — LILLE

INSTITUT ÉLECTRO-MÉDICAL
Docteur LEPERS
50, rue des Ponts-de-Comines (près de la gare) LILLE
Traitements Modernes et Scientifiques
par L'ELECTRICITE (RAYONS X, RAYONS ULTRA-VIOLETS DIATHERMIE, HAUTE FREQUENCE)
des MALADIES GENERALES des poumons, cœur, estomac, intestins, foie, vessie rhumatisme, tuberculose, cancer, anémie, varices, ulcères variqueux, hémorroïdes lupus.
des MALADIES DE LA FEMME métrite, salpingite ovarites, troubles menstruels.
des VOIES URINAIRES sang, peau, urétrites, rétrécissements, prostatite, syphilis.
Consultations tous les jours, de 9 à 12 h. et de 14 à 20 h.
DIMANCHES ET FÊTES JUSQU'A MIDI