ULTRAGADOL

Elixir irradié par les rayons ultra-violets

Par sa richesse en phosphates, en iode, en vitamines (vitamine D), il est le nouveau tonique, réparateur complet indiqué aux

Anémiés
Convalescents
Enfants délicats, à croissance difficile

REMPLACE L'HUILE DE FOIE DE MORUE

L'éloge des propriétés fortifiantes de l'huile de foie de morue n'est plus à faire ; malheureusement le « véhicule », c'est-à-dire le liquide qui contient en dissolution les principes actifs, est cette huile si lourde à la digestion, cette huile dont l'odeur et le goût sont si peu engageants.

Nous avons voulu sélectionner les seuls principes actifs, qui ont fait leurs preuves, et nous avons reconstitué une solution, dans un liquide agréable au goût et qui ne présente aucun des inconvénients de l'huile.

L'ULTRAGADOL est donc un réel succédané de l'huile de foie de morue fraîche, et il en possède toutes les propriétés, sans avoir aucun des inconvénients dus à la présence de l'huile elle-même, ce qui permet d'affirmer que l'ULTRAGADOL est l'huile de foie de morue moins l'huile.

Il ne rebute pas l'estomac. A base d'élixir agréable, les enfants en font une gourmandise. Il se prend aussi bien en été qu'en hiver.

C'est un produit CHATELAIN !

Ets CHATELAIN, *Fournisseurs des Hôpitaux de Paris*, 2 et 2 *bis*, Rue de Valenciennes, Paris, et toutes pharm. Le flacon **12.50**, franco **13.50**

Publications légales

Etude de Me G. SINGER
Commissaire-Priseur à Lille

Hôtel des Ventes de Lille
2, rue Sainte-Anne (Tél. 3-05)

VENTE suite Liquidation
Matériel et Marchandises

Fabricant de Casquettes

Machine à grifler avec 3 boîtes à composition marque « Cannac », **35 larmes, machine à coudre** les casquettes, **table de coupe-autréemérique** petit matériel **armoires et rayonnages. Draperie unis et fantaisie, cotonnade, satinette, percale, brides, visières, irait or et argent, carton, bouleine, cuirs,** lit, etc...

Casquettes confectionnées, bérets basques.

SAMEDI 5 JUILLET 1930
à 14 heures
51214

Etude de Me VANDORME, Notaire à Lille, Successeur de Me NAVARRE, 22, rue d'Inkermann.

A VENDRE

Le Mardi 8 juillet 1930, à 14 h. en la Salle des Adjudications des Notaires de Lille, 7, rue de Puebla,

Ville de Croix, rue des Ogiers No 408, maison à usage d'employé. Mise à prix : **16.000 fr.**

Ville de Croix, rue des Ogiers No 410, maison à usage d'épicerie-buvette. Mise à prix : **18.500 fr.**

Ville de Roubaix, rue des Longues-Haies, 200, maison à usage d'estaminet. Mise à prix : **25.000 fr.**

Ville de Roubaix, terrain au Huitin Quai de Bordeaux. Mise à prix : **16.500 fr.**

Ville de Lille, rue des Trois-Couronnes, 20, maison à usage de commerce d'oiselier. Mise à prix : **46.000 fr**

Pour tous renseignements s'adresser en l'Etude. 53272.

Etude de Me SINGER
Commissaire-Priseur à Lille

VILLE DE LILLE
61, rue du Boulevard, 61

VENTE

suite Faillite
Petit matériel entrepreneur, Tombereau, Bastaings, Tréteaux, Crochets, etc.
Samedi 5 juillet, à 10 h.
51.221

Etude de Me Fernand CARBONNIER, notaire à Lomme-lez-Lille.

Lille, 162, rue de Paris
Immeuble propre à tout commerce
LIBRE D'OCCUPATION

A VENDRE

Par adjudication publique
AU PLUS OFFRANT

Le jeudi 17 juillet, à 11 h., à Lomme, en l'étude de Me CARBONNIER, notaire.

Pour tous renseignements, s'adresser à Me CARBONNIER
60.123

Etude de Me Fernand CARBONNIER, notaire à Lomme-lez-Lille.

LILLE, rue Princesse, 8, 10, 12
Une Propriété comprenant : **Trois maisons à usage d'habitation et porte cochère** et 601 mètres carrés de fonds et terrain.

A VENDRE

Par adjudication publique
Le mardi 15 juillet, à 16 h., en l'étude.

Pour tous renseignements, voir les affiches ou s'adresser à Me CARBONNIER, notaire.
60.122

Etude de Me ROUZE, Avoué, Lille. — Assistance Judiciaire. — DIVORCE. — Jugement de défaut du 10 mai 1930, prononçant le divorce entre M. Jules DELERUE, 70, rue Fémy, à Marcq-en-Barœul, demandeur, ayant pour avoué Me ROUZE, Et Mme Raymonda POTELBERGUE, demeurant à Mouveaux, rue de l'Escelette, cité Pollet, N° 7, défenderesse. Et ce au profit de M. Jules DELERUE. La présente insertion autorisée par ordonnance rendue sur requête par Monsieur le Président du Tribunal civil de Lille en date du 30 juin 1930. — Pour extrait : signé V. ROUZE
60.148

Etude de Me CHATTELEYN, avoué, Lille. — Assist. Judic. — DIVORCE. — Jugement de défaut du 7 décembre 1929, prononçant le divorce entre Mme Zelia CAPLETTE, rue Dampierre, cour Planckaert, 11, à Roubaix ; et M. Louis ZENNEVORT, rue Magenta, 22, à Roubaix, au profit de Mme Zennevort. — Pour extrait (signé) CHATTELEYN.
60.150

POUR JEUNES GENS ET JEUNES FILLES
de 16 à 25 ans
Instruction primaire ou primaire supérieure
— Pas de diplômes exigés —
EMPLOI D'AGENT MANIPULANT ET DE DAME SPÉCIALISÉE DES P. T. T.
Renseignements gratuits en écrivant à
l'Office d'Orientation et de Préparation des P. T. T.
4 bis, impasse du Maine, PARIS (15e)
Timbre de 0 fr. 75 pour réponse.

CESSIONS

Cabinet Gaston Morel

Membre de la Chambre Syndicale professionnelle des Hommes d'affaires et Agents immobiliers de Lille et sa banlieue.

Premier Avis

Par acte s.s.p. en date à Lille du 30 juin 1930, enregistré à Lille, le 1er juillet 1930, folio 10, case 15, Madame Marie ROUSSEL, veuve BRACQUART et Madame Alice ROUSSEL, seules membres de la société en nom collectif, Vve BRACQUART et Cie, ayant siège social et domicile à Lille, 33, rue Ernest Deconinck, ont cédé le fonds de commerce de restaurateur exploité à Lille, 33, rue Ernest Deconinck, à M. et Mme BENY-LEVIEUX, demeurant à Lille, 7, place du Vieux-Marché aux chevaux.

Les oppositions, s'il y a lieu, seront reçues au siège de la Brasserie coopérative L'Avenir, 16 à 20, rue d'Aguesseau, à Lille. 55.103

Cabinet de M. Maurice DEBUYSER, Liquidateur, Membre de la Compagnie des Conseils juridiques et Administrateurs fonciers de Lille et ses cantons, 55, rue Gambetta, à Heubourdin. — Téléph. 156.

Premier Avis

Suivant acte sous seings privés en date à Haubourdin du 28 juin 1930, enregistré au dit lieu le 1er juillet 1930, folio 10, case 1, il appert que :

Monsieur Louis CORTEVILLE a cédé à Monsieur LORTHIOIS Louis-Henri, son fonds de commerce de débit de boissons qu'il exploite à Heubourdin, 178, rue Sadi-Carnot, connu sous l'enseigne : « A L'Etoile du Nord » et ce suivant prix et conditions énoncés en l'acte.

L'entrée en jouissance est fixée au 1er juillet 1930.

Les oppositions, s'il y a lieu seront reçues en les bureaux de la société à responsabilité limitée « La Brasserie C. Cordonnier » dont le siège est à Haubourdin, 1, rue Sadi-Carnot. 60.145

SYNDICAT des CABARETIERS
rue Carnot, 4, Tourcoing

Premier Avis

Par acte s.s.p. enregistré à Tourcoing, le 1er juillet 1930, folio 79, N° 18, M. P. ROBBEZIN a cédé à M. Ach. HOLVOET un fonds d'estaminet sis à Neuville-en-Ferrain, rue du Patronage, 1.

Oppositions reçues, Syndicat des Cabaretiers, rue Carnot, 4, Tourcoing dans les dix jours du 2e avis. 60.144

Etude de Me GRAUWIN, notaire, à Haisnes (Pas-de-Calais).

Deuxième Publication

Suivant acte reçu par Me Greuwin, notaire à Haisnes, le 13 juin 1930, enregistré à Beuvry, le 20 juin 1930, folio 73, case 533, Mlle Paulette PRIN, débitante de boissons et de tabacs, demeurant à La Bassée, a cédé à M. Louis CANDILLIER et Mme Rose PRIN, son épouse, demeurant ensemble à La Bassée, le fonds de commerce de débit de boissons et de débit de tabacs qu'elle exploitait à La Bassée, rue de Lens, comprenant l'enseigne, le nom commercial, la clientèle, l'achalandage, le matériel et les marchandises.

Insertion parue au bulletin officiel du 28 juin 1930.

La présente insertion renouvelle celle parue dans le Réveil du Nord le 24 juin 1930.

Les oppositions s'il y a lieu devront être faites dans les dix jours de la présente insertion et seront reçues à La Bassée rue de Lens, au siège du fonds de commerce.

Pour deuxième publication :
GRAUWIN.
60.124

Offres d'Emplois

METALLURGIE

Les Etablissem. ARBEL

à Douai demandent : **tôliers traceurs, mortaiseurs, ajusteurs rabateurs, chaudronniers, calibreurs, frappeurs,** et jeunes gens de 15 à 20 ans.

Fonderie Moyenne Mécanique demande **MOULEURE CELLULATAIRE.** S'adresser aux Etablissements de Constructions mécaniques de DIEPPE (S.I.)

ON DEMANDE

bon chef d'équipe machines-outils. Se présenter Cie de Fives-Lille, 6, Boulevard de Belfort, à Lille, de 11 h. à midi, sauf samedi.
70.402

SOCIETÉ LILLOISE D'ASSURANCES
ET DE REASSURANCES

Société Anonyme Française fondée en 1921
CAPITAL 2 Millions (entièrement versés)

Incendie - Accidents - Transports
Risques divers

Siège Social en son Immeuble 2, rue du Priez, LILLE

La Société demande des AGENTS là où elle n'est pas représentée

---

ON DEMANDE de
Bons Tuyauteurs

sachant souder à l'autogène, 37 à 38 fr. par jour (8 heures), logés, chauffés. Ecrire à M. DAVRANCHE, Ingénieur à **Grenay** (P.-de-C.) 64.016

ON DEMANDE

soudeur autogène connaissant le découpage. S'adresser **Cie de Fives-Lille 6,** boulevard de Belfort à Lille, de 11 heures à midi sauf samedi. 63108.

ON DEMANDE

Tourneurs, Fraiseurs, Marteleurs, Riveurs, Forgeron en cernières, Chauffeurs de clous, Teneurs de tôles, Monteurs, Reproducteurs. S'adresser Cie de Fives-Lille, 6, Boulevard de Belfort, à Lille, de 11 h. à midi, sauf samedi. 70.403

Bons Mécaniciens autos

ayant permis de conduire sont demandés Usines Kuhlmann, à **La Madeleine.** 70.539

ROBERT, 49, rue de Valenciennes, LILLE

Bons ouvriers tôliers

sont demandés, 49, rue de Valenciennes. 70.535

REPRÉSENTANTS ET EMPLOYÉS

SITUATION D'AVENIR

Société importante demande de suite courtiers, courtières pour vente directe aux particuliers. Commissions intéressantes. S'adresser à M. MONTAIGNE, 102, rue Solférino à Lille. 53328.

UNE AFFAIRE !...

COURTIERE demandée dans le P.-de-C. pour placement à domicile, succès prouvé, gros gains, avantages spéciaux à professionnels actifs et sérieux. Ecrire bureau du journal. 1490

VINS Dumoine DROSSETTE
Rue de la Briqueterie
à MARCQ-EN-BAREUL

COURTIERS

demandés
Appointements et Commissions
1409

Représentants

sérieux, actifs, recherchés pr placement Plants pommes de terre **Hollandais, Office Commercial Hollandais,** 74, rue Boucher de Perthes à **Lille.** 61093.

2.000 fr.
par mois en plaçant nos appareils électro-médicaux. Vaste clientèle. Vente très facile, e. conn. spéc. appareils moyen 600 laissant 30 p. cent. Convient à agent assur. courtier, etc., visitant clientèle particulière. Régénox 3 r. Henry, **Boulogne-sur-Mer.** 1010

ON DEMANDE

Secrétaire de mairie mutilé ou retraité de préférence, commune de Wargnies-le-Grand. 70.534

Courtiers Représentants Voyageurs

Donnez votre chiffre d'affaires en élargissant sans frais ni fatigues votre rayon d'action. Réclamez brochure gratuite. Ad. NORTHERN, **La Madeleine** (Nord).

GENS DE MAISON

BONNE

de 18 à 25 ans est demandée d'urgence, 12, place de l'Ancien-Rivage, à **Arras.** 60.127

MÉNAGE ACTIF

On demande ménage actif pour gérer dépôt de Bonneterie et Dentelles, le mari pour visiter les environs. Sérieuses références exigées. S'adr. au bureau du journal, 10, rue J.-J. Rousseau, **Béthune.** 60.149

MAMANS !

POUR VOS ENFANTS
demandez les CROQUETTES
"RIZA-BANA"

BISCUITS SECS à base d'amandes et de noisettes grillées finement pulvérisées, incomparable pour le dessert et l'IDÉAL du biscuit pour le thé. En vente dans toutes les bonnes maisons d'alimentation et de produits de régime.

Agent pour la région : **M. André GODART, 20, rue du Becquerel, LILLE.** —o— Téléphone 62-11

ON DEMANDE

une **SERVANTE,** bons gages, 54, rue Jules Guesde, **Lille.** 30.106

JEUNE BONNE

demandée, **325 fr. par mois,** augmentation, service facile. **Très bien nourrie,** 34, rue Dupire, **Croix** (Nord). 70.528

Vendeuse, la grande Fabrique du Nord, est spécialisée ds les
LAVEUSES au moteur
qu'elle fait admirablement bien, pour 295 fr., seulement 4 ans (185 fr. sans moteur). Demandez notre catalogue, 124, Bd Descat, à **Tourcoing,** ou 53, Parvis Saint-Maurice, à **LILLE.**

CONFECTIONS

MAISON CONFECTION

recherche **Tailleuses,** robes et manteaux, pour travail à domicile, arrondissement de Valenciennes. Prendre adresse bureau du journal. 70.531

BATIMENT

Entreprise EVRARD demande de
Bons Manœuvres

munis de pelles pour déchargement de terre. Bons gages à tâche. S'adresser aux Chantiers à **Annœuin** (voie des mines de Béthune de la fosse N° 9 au **Moraie de Seilly** transférée de la route Nationale de Lille à Béthune. 60.131

Boiseurs-Cimentiers

sont demandés par **ROUZE-MOURET** au Champ de courses du Croisé-Laroche. 60.142

DIVERS

VERNISSEURS

sont demandés par importante fabrique de meubles. Ecrire E.N.V.H. Réveil. 64130.

Parquets sans Joints

Recherchons **OUVRIER SPÉCIALISÉ.** Ecrire aux lettres B. Z. L. V. 70.521

IMPRIMERIE

demande **bons transporteurs, tireurs d'épreuves, conducteurs chromolithographes et offset, margeurs pour machines offset et machines litho, pédalistes, mecaniciens.** Emplois stables, bien rétribués. S'adresser **Chromolithographie Française,** 27, rue du Calvaire à **Tourcoing.** 64109.

JARDINIERS

connaissant la taille sont demandés. Prendre adresse bureau du journal. 49.158

DAME

pour raccommodage linge et vêtements, logée, nourrie, demandée à l'Institut des **Sourds et Muets de Renaichin.** Conviendrait à personne sérieuse. Se présenter à l'économat, avec références. 70.537

Boulangerie-Pâtisserie

APPRENTI pour courses et atelier est demandé, 150 fr. par mois, nourri, logé, 50, rue de Roubaix, **Lille.** 30.102

ON DEMANDE

des **Tricoteuses** à la main, des **Tricoteuses** au moteur rectiligne, des **Caminos** pour apprendre la bonneterie chez Ch. POLLET et Fils, **Roubaix** PARIS (Xe). 1491

CAFE-FRITERIE

Loyer nul. Affaires 150 fr. par jour. Prix 25.000 avec 15.000 comptant.
Gaston MOREL
11, rue de Bourgogne, LILLE
55.215

Epicerie - Buvette

Bon quartier de Lille, loyer nul, bonne petite affaire en ajoutant légumes. Prix 15.000 moitié comptant.
Gaston MOREL
11, rue de Bourgogne, LILLE
55.216

VENTE — ACHAT et LOCATION D'IMMEUBLES

A VENDRE à l'amiable, banlieue de Lille, MAISON de maître, propriété entièrement close de murs, contenance 1.000 m2, jardin d'agrément, potager et fruitier, libre de suite. Prendre adresse au journal. Agence s'abstenir.

Pour visiter s'adresser 6, rue d'Henbourdin à Thumesnil. Pour traiter à M. GRANDEL, 22, rue de la Gare, St-André-lez-Lille. 30.103

Maisons à Vendre

à **BELLEMMES,** rue Engrand avec bénéfices lois sur les habitations à bon marché. Bureaux : 56, r. Jacquemars-Giélée, **Lille.** 56.370

BARAQUEMENTS

BARAQUEMENTS

A VENDRE
5 beaux baraquements 16x8 couverts tôle. S'adresser E. Vincent, rue de la Gare Lei-sen-sous-Lens. 53339

Demandes d'Emplois

VOYAGEUR EN CYCLES

cherche place départements Nord, P.-de-C., Somme ayant permis conduire, bonnes références. Ecrire bureau journal, U.Z.V. 60.141

Cessions

CREMERIE

Loyer 3.200 couvert. Quartier populeux. Vente moyenne 500 fr. par jour. Prix 48.000, facilités.
Gaston MOREL
11, rue de Bourgogne, LILLE
55.217

Epicerie-Buvette

Libre tous fournisseurs
Gde licence, 1 à 9 ans
Aff. 200.000 fr. par an
Prix à débatt. 30.000 fr. S'adresser BURETTE, 4, rue des Ponts-de-Comines, LILLE
48.104

Café-Restaurant

rue passante de Fives, loyer 3 fois convert. Affaires 8.500 par mois. Prix 75.000. **Brasserie avence moitié.**
Gaston MOREL
11, rue de Bourgogne, LILLE
55.218

A CEDER

cause fatigue, CAFE avec salle bal, centre industriel, long bail, beau matériel. Rien des Agences. Ecrire R.V.H.T., Réveil. 30.108

Alimentation-Buvette

située à Fives, loyer 150 fr. par mois, petite licence, très bonne buvette, Libre de fournisseurs. Prix 22.000. Excellente affaire en ajoutant légumes.
Gaston MOREL
11, rue de Bourgogne, LILLE
55.219

CAFE-BAR

bel. situat. Port de mer et station balnéaire.
Libre tous fournisseurs
Prix à débatt. 35.000 fr., c. 20.000. S'adr. BURETTE, 4, r. Ponts-de-Comines, LILLE.
48.103

Chaussures et Réparat.

Petit magasin, quartier populeux, rue passante de Lille, logement convenable, loyer raisonnable. Prix 27.000, traite avec 12.000 comptant.
Gaston MOREL
11, rue de Bourgogne, LILLE
55.212

LES
Epiceries DUFAUX Frères

recherchent petits pas-de-portes ou locaux à louer à Saint-André, Ascq, Anhappes, Flers, Baisieux, Roubaix, Tourcoing, Loos. Ecrire au siège, 21, rue Nicolas-Leblanc, **Lille.** 211

Estaminet - Dineurs

Loyer facilement convert. **Quartier ouvrier, rue très passante de Lille,** jeu de bouchons, 35 dineurs, 2 rondelles 1/2 la semaine. Prix 20.000 avec 5.000 comptant.
Gaston MOREL
11, rue de Bourgogne, LILLE
55.213

A CEDER

Garage avec outillage moderne, près Paris-Plage. S'adresser aux initiales V.M.B.L. au journal. 62347

GARAGE

Bail 9 ans, petit loyer, outillage pour 2 ouvriers. Affaires 480.000. Prix 75.000 à débattre, traite avec 50.000.
Gaston MOREL
11, rue de Bourgogne, LILLE
55.214

BAIL A CÉDER

logement 3 p. cuisine, boutique et bureau sur belle cour. Téléph. élect. eau, gaz, agenc. et installat. pour commerce intér. drog. épicerie. Cédant resierait associé si sérieux. FLYFILS, 96, rue Chabrol, PARIS (Xe). 1491

CAFE-FRITERIE

Loyer nul. Affaires 150 fr. par jour. Prix 25.000 avec 15.000 comptant.
Gaston MOREL
11, rue de Bourgogne, LILLE
55.215

Epicerie - Buvette

Bon quartier de Lille, loyer nul, bonne petite affaire en ajoutant légumes. Prix 15.000 moitié comptant.
Gaston MOREL
11, rue de Bourgogne, LILLE
55.216

VENTE — ACHAT et LOCATION D'IMMEUBLES

A VENDRE à l'amiable, banlieue de Lille, MAISON de maître, propriété entièrement close de murs, contenance 1.000 m2, jardin d'agrément, potager et fruitier, libre de suite. Prendre adresse au journal. Agence s'abstenir.

Pour visiter s'adresser 6, rue d'Henbourdin à Thumesnil. Pour traiter à M. GRANDEL, 22, rue de la Gare, St-André-lez-Lille. 30.103

Maisons à Vendre

à **BELLEMMES,** rue Engrand avec bénéfices lois sur les habitations à bon marché. Bureaux : 56, r. Jacquemars-Giélée, **Lille.** 56.370

BARAQUEMENTS

BARAQUEMENTS

A VENDRE
5 beaux baraquements 16x8 couverts tôle. S'adresser E. Vincent, rue de la Gare Lei-sen-sous-Lens. 53339

Avis divers

MARCHANDS

Pour vos achats de **Lingerie, Tabliers, Bonneterie,** adressez-vous à la **Fabrique Raymond DEBERT,** 22, rue **Lottin Lille. 400 Modèles en stock.** — Demandez le tarif gros été 1930

PIPI au LIT

Disparition facile par plantes
Marcel LABNIER
Herboristerie Pont Morel
104, r. de Tourcoing, **Roubaix** (par A., arrêt Guinguette

LIT COMPLET depuis 175 fr. **COUVERTURES** depuis 14.95
Catalogue contre 2 fr. timbres
LA LITERIE
79, r. de Famars, **Valenciennes**

MARCHANDS !

pour vos achats de tabliers dames et enfants, adressez-vous chez Houtez, 63, rue de l'Espérance, à **Roubaix,** Voyagent passera sur demande. T. 11.47

BRONCHITES

Catarrhes, asthmes, toux opiniâtres. Soulagement rapide par les plantes. S'adr. ou écr. Herb. DEMORTIER 62, rue du Crétinier, **Wattrelos.**

Pour 430 fr.

LA LITERIE LILLOISE
65 rue Eugène-Jacquet près rue St-Gabriel
St MAURICE FIVES-LILLE
vous offre les **13 ARTICLES** ci-dessous val. réelle **765 fr.**

1 lit gros tube 125 large
1 Sommier métallique tout cornière, 30 ressorts
1 matelas, 1 traversin
2 oreillers fleecon
2 tales à jour ou feston
2 couvertures
1 courte-pointe piquée
2 couselns

MACHINES à TRICOTER

« DUBIED »
E. du Petroit, Agent général
49 ter, r. Tournai — Tél. 37-33 — LILLE
Apprentissage gratuit
LONG CRÉDIT
Catalogue gratis N° 2
Consultons gratuites
ÉCOLE DE TRICOTAGE

ESTOMAC

FOIE — INTESTIN
Si vous avez une digestion difficile, ballonnement, aigreurs, vomissements, douleurs dans le creux de l'estomac, dans le bas des côtes, points dans le dos et sous le sein gauche, coliques, selles glaireuses, constipation, maux de têtes, jambes lourdes, vertiges, rêves ou cauchemars, manque d'appétit, manque de sommeil ou envie de dormir. Un soulagem. certain en 15 jours.

METRITES

Epoques douloureuses. Inflammations, pertes blanches, hémorragie des époques et du retour d'âge. Un soulagement certain et garanti en 15 jours.

HERNIES

Un soulagement certain et garanti par les plantes.

ECZEMA

sec ou humide, ancien ou récent (sans graisse ni pommade). **PSORIASIS, GLOUS, PURONCLES, ANÉMIE.** — Un soulagement garanti.

Herboristerie EONTE, 215, rue du Bleno-Beau, TOURCOING (Fresnoy) garantit le soulagement rien que par les plantes nu l'argent est remboursé. **Pour CHAQUE CAS, PLANTES SPÉCIALES.** Fermé dimanches et fêtes, à 13 h. Pas de timbre, pas de réponse.

PROPRIÉTAIRES CLOTURES CIMENT

TOUS TRAVAUX
PRIX INTÉRESSANT
GAUDAT
159, rue Faidherbe, 159
HELLEMMES

MERCIERS, BONNETIERS

Dans votre intérêt, conservez précieusement cette adresse et avant de faire vos achats de

LAINES FILEES

examinez les qualités et comparez les prix des laines vendues EXCLUSIVEMENT EN GROS par la Maison **Adhémar LENIS,** 14, rue de la Gare. Tél. 744, à **Tourcoing.** — Filature, Retordage, Teinture. — Laines filées pour toutes industries. — Spécialité de laines à repriser et à tricoter à la main et à la machine. — Echantillons adressés gratuitement.

Avoir la main heureuse ? C'est mettre la main sur un flacon d' « **EAU DE TANTE ELMIRE** », laquelle rend aux cheveux la teinte de jeunesse. Dépôt général : 136, Gde-Rue, **Roubaix.** 70.200

Comptant et à crédit

VÉLOS

Toutes marques, Hommes, Femmes, Enfant, depuis 225 fr. Spécialité vélos Ballon

VOITURES D'ENFANTS

Nouveau modèle 200 à 1.000 fr.
GRAND CHOIX DE
MACHINES A COUDRE

Sans machines à pied et à moteur, garant. 10 ans
Singer Occas. dep. 300 fr.
E. COPPENOLLE
RUE DES 59 Tanneurs 59
après la rue du Molinel

Capitaux

ACHAT DOMMAGES toutes catégories

Avance sur tous titres inaliénables aux meilleures conditions. Paiement comptant PICOT 23, r. d'Alsace-Lorraine CAMBRAI. — Téléphone 654.

TITRES INALIENABLES

SINISTRES : Demandez somme nette à toucher ; vous verrez que, si je ne tente pas p. l'offre de tous fantaisistes, mes prix sont 2, 3 millions. et

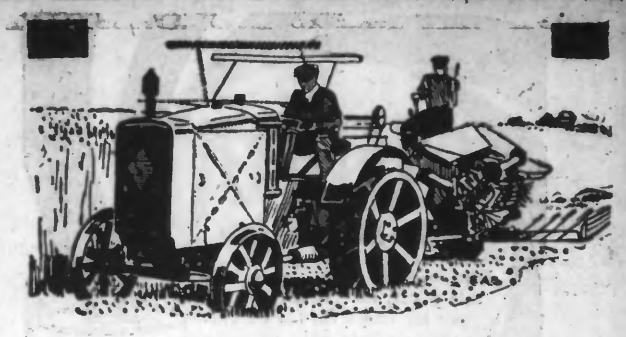

La fabrication en grande série des tracteurs agricoles permet aux Usines RENAULT d'offrir à sa clientèle un matériel de première qualité, **résistant** à l'usure et au travail intensif, **d'un maniement facile, économique d'entretien et d'un prix modéré,** spécialement adapté aux besoins de l'agriculture française.

Grâce au réseau des agents RENAULT, tout possesseur de tracteur agricole RENAULT est assuré de pouvoir rapidement et économiquement, faire exécuter les réparations nécessaires et s'approvisionner en pièces de rechange.

TRACTEUR A ROUES type P.E.

PRIX AU COMPTANT . . 22.900 frs.

A CRÉDIT à la commande **2.000 frs.**
à la livraison **5.080 frs.**
12 traites mensuelles de **1.400 frs.**

Pour les besoins de l'agriculture
RENAULT construit également les moteurs à essence et à huile lourde et les camionnettes et camions légers sur châssis 4 et 6 Cyl. les plus économiques et les plus robustes qui soient sur le marché.

RENAULT

BILLANCOURT (Seine) et chez tous nos Agents.

HYPOTHÈQUES

Capitaux à placer — Cahiers Sostènes PAMART, 32, rue du Maire-André, à Lille — Achat ventes et locations de maisons et appartements. 12.358

Automobiles

CABRIOLET

5 CV Citroën, dernier modèle, parfait état, à vendre. S'adr. CARPENTIEZ, 11, place d'Armes, **Cambrai.** 70.522

Voitures de location sans chauffeur

4 et 6 places, disponibles immédiatement. CABOUR, 59, r. de Béthune, LILLE. 484

A VENDRE

Camionnette Ford, 1 tonne, excellent état mécanique, pneus neufs, visible le matin de 7 h. à 9 h. S'adresser Brasserie d'Evin-Malmaison, par Leforest (P.-de-C.) 70.533

Occasion Moto Peugeot

4 ch., 1.000 fr. **Ruche Oreney.** 40.154

TITRES AMORTISSABLES

en **10 ans,** remis en paiement de dommages de guerre sont repris à **100 %** de la **VALEUR NOMINALE (Paiement espèces). SEXENNALES 1925 1931 et 1926 1932** repris jusqu'à **100 %** (suivant importance). Faire offre **d'urgence** avec détail à **Ch. COURTOIS,** 2, rue Pierre-Lhermitte, **Amiens.**

PEUGEOT, 5 CV, cabriol., éct. dém. compt., bon. occ. 3700 fr.
MATHIS, 5 CV, 2 pl. révisée, pneus neufs, ét. neuf, 3200 fr.
Torpédo Com. RENAULT 6 CV
CITROEN C.4 1929 Cam.te 1000 k
2 **RENAULT,** 6 CV C. I. 4 pl. 4 portes
LADUNEAU, 1g Valenciennes, **DOUAI.** 70.536

Musique

AMATEURS T. S. F.

HATEZ-VOUS... Nous vendons à des prix exceptionnels un lot considérable de pièces diverses, fins de série ou supprimées. Voyez notre étalage spécial et renseignez-vous — SARADIO, 1 rue Anatole France, **Lille** (départ du Monsy, Gd théâtre, magasin Janel.

PIANOS

SELLES OCCASIONS
Pianos neufs, toutes marques **VERCRUYSSE et DUMONT 126-141-143, rue de Paris, Lille** (Coin rue Gustave-Delory)

Dettes

Mme WUILMART Louise, à Auchy-les-Mines informe le public qu'elle n'a jamais fait de dettes et n'a pas l'intention d'en contracter. 60.137

M. Oscar PERLOT, négociant à La Sentinelle informe le public et ses fournisseurs qu'à dater de ce jour, il ne reconnaîtra plus les dettes que pourrait contracter sa femme née Irma PRÉVOST. 60.138

PIERRE MARCHAL
38-40, Rue Esquermoise - LILLE

ROBE mousseline apprêt laine, impression mode ..... 29 fr.

TAILLEUR draperie fantaisie pure laine, entièrement doublé granité soie 149 fr.

ROBE satin flou, impression très moderne, parure unie.... 45 fr.

ENTRÉE LIBRE. - Les Magasins sont ouverts le Dimanche jusqu'à 11 h. 1/2 - PRIX FIXES