COMMISSION DES FINANCES DU SÉNAT

La Commission sénatoriale des Finances a adopté le budget du ministère du Commerce auquel elle a apporté des réductions de crédits s'élevant environ à 800.000 francs.

Elle a ensuite adopté le budget du ministère de l'Agriculture, sur lequel elle a également effectué des réductions de crédits s'élevant environ à deux millions de francs. Des observations ont été présentées par M. Albert MAHIEU, sénateur du Nord, aux chapitres 36 et 39 (frais de statistique et de contrôle des céréales et farines panifiables et inspection du crédit agricole).

M. Albert Lebrun a ensuite présenté à la commission un exposé général sur le budget du ministère des Colonies. La Commission a adopté des proposition du rapporteur qui aboutissent à une réduction globale de quatre millions environ.

Puis M. Marcel Régnier a soumis à l'examen de la commission les chapitres précédemment réservés du ministère des Finances.

La Commission a ensuite délibéré sur le budget de la marine militaire qui lui a été exposé par M. FARJON, sénateur du Pas-de-Calais, rapporteur qui a attiré l'attention de la Commission sur certaines augmentations proposées par la Commission des finances de la Chambre concernant les primes de rendement et les suppléments de fonctions et sur l'utilité d'aboutir à ce sujet à une solution rapide. Le budget de la Marine de guerre a finalement fait l'objet de réductions se chiffrant à un total de 2.113.000 francs.

Les convalescences qui traînent

Les convalescences sont toujours longues après une fièvre typhoïde, une scarlatine, le rougeole, la variole, la diphtérie, la grippe oreillons, érysipèle et, en général, toutes les maladies infectieuses. Quelquefois même, elles s'éternisent. Dans ce cas, on donne le conseil suivant. Prenez pendant quelques jours, comme vous le ferlez d'une tisane, 2 à 3 verres par jour de Boisson Blanche de l'Abbé Magnat, désinfectante et dépurative. La Boisson Blanche va nettoyer votre organisme, dépurer votre sang, balayer tous les germes et les poisons qui vous empêchent de revenir à la pleine santé et vous mener rapidement à la guérison définitive. Le flacon pour faire un litre de boisson : 7 fr. 95 dans toutes les pharmacies.

UN RAID AÉRIEN PARIS-TOKIO

Les aviateurs Burtin et Moench ont quitté le Bourget à 15 h. 5 pour Athènes, première étape de leur raid Paris-Tokio.

Les aviateurs pilotent un monoplan Farman muni d'un moteur Gnome et Rhône Titan de 230 chevaux. L'avion emporte 1.080 litres d'essence et 55 litres d'huile, ce qui lui donne un rayon d'action de 2.800 kilomètres. Moench et Burtin comptent effectuer le parcours le plus rapidement possible, en volant de jour et de nuit et en empruntant un itinéraire passant par Athènes, Alep, Bassorah, Karachi, Allahabad, Akyab, Bangkok, Saïgon, Hanoï, Canton, Changhaï, Seoul Osaka où Kobé et Tokio, soit une distance d'environ 20.000 kilomètres. Si le voyage aller est mené à bonne fin, le retour sera effectué par Moukden et Pékin.

C'est un raid absolument privé, Moench ayant acheté l'appareil et ayant fait appel au concours de Burtin, deux fois recordman d'altitude avec charge.

CREDIT FONCIER DE FRANCE

Souscription Publique à

1.500.000 Obligations de 1.000 fr. 4 %

AVEC LOTS :

exonérées de l'impôt sécédaire sur le revenu

Intérêt perpétuel du TIMBRE COMMUTÉ (0 1.500 millions.

4 TIRAGES PAR AN | 6 MILLIONS de Fr. de Lots payables NET d'IMPOT dont 3 Lots de UN MILLION

Prix d'émission : 960 francs

Payables | 300 fr. en souscrivant. | 480 fr. à la remise des titres (10-30 Avril 1931)

Les obligations 5 % % 1917 et 1920 sont acceptées pour échange à concurrence des titres disponibles.

Les souscriptions sont reçues dès à présent : AU CRÉDIT FONCIER DE FRANCE A PARIS

Dans les Sociétés de Crédit et leurs Agences

Chez les Trésoriers Généraux et Receveurs des Finances

On peut souscrire par Correspondance

Notice insérée au *Bull. des Ann. légal. oblig.* du 13 Fév. 1931

NOMBREUX CAS D'EMPOISONNEMENT A BUDAPEST

De nombreux cas d'empoisonnement se sont produits dans différents quartiers de Budapest. Dix-sept malades ont été hospitalisés. De nombreux autres qui présentaient des symptômes moins graves, ont été reconduits chez eux après avoir reçu les premiers soins. L'enquête qui a été ouverte, a établi que ces empoisonnements avaient été provoqués par l'absorption de glaces aux fruits dans un grand magasin de la ville.

Quand faut-il dépurer le sang ?

Si vous avez des maux de tête fréquents, si vous vous sentez plus fatigué qu'à l'ordinaire, si vous apercevez sur votre visage, votre cou ou votre dos des boutons malpropres, si les varices enflent vos jambes, à plus forte raison, si vous souffrez de goutte ou de rhumatismes, vous avez besoin de dépurer votre sang affaibli et vicié par les impuretés et les poisons.

Commencez alors une cure d'iode. Trois semaines suffisent généralement pour que ce puissant agent de désintoxication vous refasse un sang propre et vigoureux. L'iode brûle tous les déchets et détruit tous les poisons. Il désincrusie et assouplit les artères, il régularise et active la circulation, empêchant ou supprimant ainsi les varices, les hémorroïdes et les accidents féminins du retour d'âge ; il efface les boutons, les clous, les furoncles, les eczémas, il ferme les plaies variqueuses. En détruisant les poisons uriques, il supprime la cause des rhumatismes et de la goutte. La cure iodée est la cure dépurative par excellence. Elle est absolument sans danger si on la fait avec la Vasculose — la seule formule existante d'iode non toxique. Cette préparation s'obtient dans toutes les pharmacies en flacon à 12 frs 75 et double flacon à 19 fr. 10. Bien demander de la Vasculose.

LE CRIME DE FOREST

M. Magnin, juge d'instruction a confronté hier lundi au cours de l'après-midi les deux inculpés Souffiet et Druesne Villain avait été également convoqué. Lors de son interrogatoire Souffiet reconnut avoir porté deux ou trois coups de couteau à Oscar Lebocq la victime, au cours de la rixe ; il ajouta que Druesne se trouvait à quelques mètres, or il résulterait que Lebocq n'aurait pas reçu seulement deux ou trois coups mais environ une vingtaine ; il a dû frapper avec précipitation sans se rendre compte. Il déclara cependant n'avoir porté que quelques coups de couteau.

Des témoins qui ont été entendus ont donné de bons renseignements sur Souffiet mais c'est cependant lui qui porte la grave responsabilité de la mort de Lebocq. L'interrogatoire définitif aura lieu sous peu et cette affaire sera sans doute appelée aux Assises à la session d'avril.

UN ACCIDENT MORTEL AUX MINES DE NŒUX

Au cours de son travail hier, le Polonais Antoine Rupiwoski a été victime d'un accident mortel aux Mines de Nœux.

Une demande a été faite à la Sous-Préfecture de Béthune pour le transport du corps à Barlin au domicile de la famille.

LE NOUVEAU GOUVERNEMENT PÉRUVIEN

On mand de New-York à l' « Agence Reuter » :

Le nouveau Gouvernement péruvien a été constitué. Il a été placé sous la présidence provisoire de M. Ricardo Elias, juge président du Pérou. La nouvelle junte, dont font partie le commandant en chef de la marine Winess et le colonel Bravo, chef d'état-major de l'armée, a ouvert des négociations avec les rebelles d'Arequipa. Les insurgés du Nord de la région de Piura cherchent à mettre fin à une situation qui entraînerait la guerre civile.

UN THÉATRE EN FEU

Un incendie a éclaté au théâtre municipal de Mexico. Une douzaine de personnes dont plusieurs acteurs, ont été blessées. On craint que plusieurs choristes n'aient péri.

SERONT-ILS GRACIÉS ?

Edgar Bachl, condamné aux travaux forcés à perpétuité par la Cour d'assises de Seine-et-Oise, pour l'assassinat de sa fillette, à Maisons-Laffitte, vient de se pourvoir en cassation contre l'arrêt de la cour d'assises.

D'autre part, Louis Moyat, qui fut condamné à mort par la Cour d'assises de Versailles pour avoir étranglé sa femme, à Noisy-le-Grand, s'est également pourvu

L'OR SYNTHÉTIQUE

La « Hoja Official Del Lunes » dit qu'un chimiste a trouvé le moyen de fabriquer de l'or avec du mercure et ajoute qu'un des plus importants établissements bancaires d'Espagne s'intéresse à cette découverte. De nouvelles expériences vont être faites en présence de techniciens et si le résultat est satisfaisant, l'appui de cette banque sera définitivement assuré.

MORT SUR LA ROUTE

Le nommé Georges Boujonnier, âgé de 61 ans, ouvrier agricole à Bourseville, a été trouvé mort sur la route. La gendarmerie a ouvert une enquête.

Des Étudiants étrangers ont visité Arras et les anciens champs de bataille de l'Artois

Un groupe d'une vingtaine d'étudiants et d'étudiantes anglais, allemands, polonais et tchécoslovaques, conduit par M. Chauchoy, professeur d'allemand au lycée Faidherbe, fils du sympathique directeur de l'école de la rue de Saint-Quentin, est descendu en gare d'Arras.

Les étrangers de la Faculté de Lille voulaient visiter la ville héroïque et historique d'Arras et les champs de bataille qui l'entourent. Malheureusement, le temps hivernal ne se prêtait guère à une excursion de plaisir, mais en était-ce une ? Les étudiants et étudiantes ont vu l'Artois sous la neige, ses monuments historiques, ses champs de bataille et ses cimetières, aux milliers et milliers de croix de bois hérissant douloureusement le manteau d'hermine dont la nature s'était parée.

LE GROUPE D'ETUDIANTS (Ph. Leroy, Arras)

Grâce à l'obligeance de M. Besnier, le savant archiviste départemental, le caravane fut pilotée à travers la ville d'Arras, passa de la Grande-Place à la Petite Place, toutes deux au style espagnol pittoresque et artistique. Ils visitèrent le beffroi, ce géant de pierre tout de neuf habillé et le nouvel hôtel de ville, cette merveille d'architecture. Puis, ils furent chaperonnés vers le Musée, qui contient de si belles choses et aussi vers la bibliothèque, une des plus riches du monde, qui possède des incunables uniques et les archives des moines de Saint-Vaast.

Cette visite intéressa au plus haut point les jeunes gens avides de voir et de connaître.

DEVANT LES CROIX NOIRES SOUS LA NEIGE

Après le déjeuner, ce fut le départ en autocar vers les champs de bataille. L'immense cimetière allemand de la Maison Blanche laissait voir, à travers son tapis blanc, ses 36.000 croix noires désespérément tendues dans le ciel gris et bas. Puis, ce fut la visite recueillie du cimetière français de la Targette, aux croix alignées impeccablement plantées dans un jardin sans fleurs et voici, ensuite, l'important cimetière anglais du Cabaret Rouge, où les pierres des monuments se confondaient avec la neige qui l'envahit le matin même. Et la montée vers Lorette, sur un chemin démonté dans cette période de travaux.

La théorie de jeunes gens impressionnés dans le silence grandissant qui planait sur la colline sacrée, défila vers le Phare. Ils allèrent s'incliner devant les cercueils d'ébène qu'éclairait une pâle lumière et là, Français, Anglais, Allemands, ennemis d'hier, Polonais, Tchécoslovaques, en une même pensée pieuse et ultime, se recueillirent dévotement devant la crypte et l'ossuaire bourré de cadavres.

Après cette émouvante visite au cours de laquelle des fleurs furent déposées dans les différents cimetières, les étudiants et étudiantes se dirigèrent vers la côte 119, vers la hauteur de Givenchy-en-Gohelle, pour se rendre compte de l'importance de la dévastation dans la zone rouge ; enfin, les visiteurs allèrent devant le monument canadien et furent vivement intéressés, au cours de leurs tribulations dans le labyrinthe des tranchées canadiennes et allemandes reconstituées en ciment dans le parc canadien de Vimy.

Les excursionnistes furent de retour le soir à Arras, qu'ils quittèrent enchantés d'un voyage qui fut pour eux une bonne leçon de choses.

SPORTS

FOOTBALL-ASSOCIATION

LE HAVRE A LILLE

Depuis longtemps les Lillois n'ont pas vu évoluer une grande équipe Normandie. Le calendrier étant libre dimanche prochain, l'Olympique Lillois en a profité pour traiter avec une équipe qui n'est mis le plus en vedette depuis un an en Normandie. En effet, le Stade Havrais fut toujours pour les meilleurs, un redoutable adversaire dans la région Normandie, il s'est affirmé dans la Coupe de Normandie en triomphant du Football Club de Rouen et du Havre Athlétic Club, dans l'actuel championnat, il vient directement en ligne après le Football Club de Rouen.

C'est donc une très belle équipe que les dirigeants du Stade Havrais ont mis au point après plusieurs années d'efforts, que verront évoluer les Lillois dimanche prochain.

Au surplus, l'entraîneur de cette équipe n'est pas inconnu des vieux sportifs, c'est eu effet M. Longiez, ancien capitaine de l'équipe de France et du Racing lors de la période d'avant guerre.

LE MATCH R. C. ROUBAIX-U. S. TOURCOING

Le dimanche 8 mars, à 15 h., sur le terrain du Parc Jean Dubrulle, aura lieu l'un des matches les plus importants du Championnat du Nord. Les deux vieilles sociétés le Racing Club de Roubaix et l'Union Sportive Tourquennoise, seront aux prises.

Quelle affiche. Quel spectacle ! L'Union-Racing, le match qui, depuis plus d'un quart de siècle a attiré tout le Nord sportif.

Chaque année ces deux belles équipes luttent avec ardeur pour leur classement dans le championnat, mais ce n'est pas seulement le championnat qui compte, c'est aussi la suprématie en football entre les deux villes sœurs, Roubaix et Tourcoing.

Ceux qui ne sont pas des fervents du football viennent toujours à ce match, attirés par le désir de voir évoluer les 22 athlètes représentant, d'un côté l'Union et le clocher de St-Christophe, de l'autre le Racing et le clocher de St-Martin, lesquels, jusqu'à l'extrême minute luttent pour l'honneur de leur ville.

La renommée de ce match le fait discuter dans tous les milieux. Dans les salons au thé, aux dîners de famille, au café, à la Bourse, dans les bureaux, aux ateliers, et les partisans des bleu ciel et noir ou des noir et blanc y font des pronostics.

Le Comité du Racing Club de Roubaix compte sur une affluence record, et conseille à tous ceux qui désirent assister à ce match, de retenir leurs tickets à l'avance.

CYCLISME

APRES LA VICTOIRE DE WINSINGUES SUR BICYCLETTE O.N.O., SOULIERS SPÉCIAUX DE CROSS « AGA », ÉQUIPEMENT « AU GRAND AIR » DANS LE GRAND PRIX FABER DE CROSS-CYCLO-PÉDESTRE, A SAINT-QUENTIN.

Nous avons rencontré, hier, quelques dirigeants lillois, qui nous donnèrent quelques détails sur cette épreuve. Le parcours fut très dur ; la pluie et la neige qui étaient tombées toute la matinée, rendirent le sol très boueux. — Winsingues fonça dès le départ, avec Deconninck, Berthellin, Heniart et Vast. Au bout de quelques kilomètres, Deconninck, handicapé par un rhume, se releva et abandonna. Berthellin l'imita. Dès lors, Winsingues s'envola et triompha avec près de deux minutes d'avance sur le Parisien Heniart. — Deudon fit un retour formidable et parvint à battre le champion du P.-de-C., Vast. — Vandendriessche confirma ses précédentes places d'honneur et avec un peu plus de métier, sera un concurrent sérieux.

Il nous faut aussi signaler que le vainqueur Winsingues était équipé par la Maison « **Au Grand Air** », d'une fine bicyclette « **C. N. O.** » et des souliers spéciaux de cross « **Aga** ».

Les cycles « O. N. O. » sont en vente chez l'agent Jules Dehlaere, rue du Grand-Chemin, à Roubaix.

LE GRAND PRIX TERROT A MARQUETTE

La « Pédale Marquettoise » organise le dimanche 5 avril, sur le parcours de Marquette-Bailleul et retour une épreuve ouverte aux licenciés de 3e et 4e catégories. Plus de 1.000 fr. de prix. — Une bicyclette, offerte par la Maison Terrot, récompensera le vainqueur. — Prix spéciaux pour les débutants. — Engagements reçus dès à présent au siège, chez Georges Deltombe, 103, rue de Marcq, à Marquette.

LE CHAMPIONNAT DE L'AMICALE DES ARTS SE DISPUTERA A ROUBAIX LE 29 MARS

La section cycliste de l'A. A. R. vient de se reformer et sous la direction de M. Proy, la commission a décidé de faire disputer, le 29 mars, son championnat de club, sur le parcours de Roubaix, Croisé-Laroche, Mouvaux et Roubaix, à couvrir deux fois pour les juniors et quatre fois pour les seniors.

Au départ, nous verrons les Verrust, Duponchelle frères, D'Haluvyn, Heffinck, Knockaert, Debrauwers frères, etc., etc..., tous désireux de décrocher le titre de leur catégorie respective.

Rappelons aux jeunes gens que le meilleur accueil leur est réservé au sein de l'Amicale et qu'ils peuvent obtenir tous renseignements au siège : 86, rue de l'Epeule, à Roubaix.

BRUXELLES-MAUBEUGE-POURMIES SE COURRA LE 3 MAI

C'est le dimanche 3 mai prochain que se courra pour la seconde fois l'épreuve cycliste Bruxelles-Maubeuge-Fourmies organisée par l'U.V. Fourmisienne. Cette épreuve internationale est ouverte aux indépendants Français toutes catégories de même qu'aux juniors de la L.V. Belge.

L'épreuve se disputera sur l'intinéraire suivant : Bruxelles, Hal, Braine-le-Comte, Seignies, Mons, Baitigny, Maubeuge (contrôle), Bavay, Jenlain, Le Quesnoy, Landrecies, Maroilles, Avesnes, Saint-du-Nord, Fourmies. La course sera dotée comme l'an dernier de prix intéressants, nous y reviendrons d'ailleurs en temps.

UNE EPREUVE A ORCHIES

Le Vélo Club Orchésien organise pour le 21 juin prochain, une grande course cycliste internationale, ouverte aux coureurs de toutes catégories, sur un parcours de 110 kilomètres comprenant : Orchies, Douai, Cambrai, Valenciennes, Orchies.

CROSS-COUNTRY

CHAMPIONNAT NATIONAL DE L'U. F. O. L. E. P.

Dimanche dernier se sont couruS, à Waltrelos, près du terrain de l'Amicale de la Bailleria, les éliminatoires de la Fédération du Nord pour les championnats de l'U. F. O. L. E. P.

La course fut très suivie et intéressante de bout en bout. Elle a donné les résultats suivants : 1er ex æquo Foucart et Terryn (F. A. B. S.) ; 3. ex æquo Oscar Vreulx et Veckmenn (A. A. R.) ; 4. Mesdaght (Amicale Pierre de Roubaix) ; 5. Louis Crédit (A. B. W.) ; 6. Dherbécourt (A. A. R.) ; 7. Louis Delcroix (A. B. W.).

BOXE

LE GALA DE VALENCIENNES

C'est à l'Hippodrome Valenciennois que se disputera, dimanche 8 mars, ce grand combat. Les dernières nouvelles de l'entraînement des deux adversaires nous apprennent qu'ils sont au summum de leur forme et de chaque côté on est sûr de la victoire.

Ce sera, sans aucun doute, un combat des plus disputé et tout pronostic nous semble téméraire.

Voici le programme de cette réunion : En 6 reprises : Arsène (Valenciennes) contre Guillaume (Fresnes) ; en 8 reprises : Mairy (Fresnes) contre Sorion (Saint-Amand) ; en 10 reprises : Cornut (Hautmont) contre Kalinski (Anzin) ; en 10 reprises : Demay (Hautmont), champion de France de la marine, contre Baudouin (Anzin) ; en 10 × 3 : Mestre, de Paris, champion de France militaire, contre Toussaint, d'Onnaing ; en 10 × 3 : Sybille, champion d'Europe, contre Baudry, de Rouen.

ENGAGEZ-VOUS POUR LES CHAMPIONNATS INTERRÉGIONAUX AMATEURS

Ainsi que « *Le Réveil* » l'a annoncé, la Fédération Française de Boxe a décidé d'ouvrir cette année exceptionnellement, les championnats interrégionaux de la région du Nord, à tous les boxeurs amateurs qualifiés pour les championnats régionaux des Flandres et de Picardie.

Les championnats interrégionaux auront lieu, le dimanche 22 mars, à Fourmies, l'organisation étant assurée par le club pugilistique local. Les éliminatoires débuteront le matin à partir de 10 heures, salle Zola, les championnats se termineront sur cette même journée. Les vainqueurs des différentes catégories seront qualifiés pour prendre part aux championnats de France amateurs qui auront lieu à Paris.

Nul doute que les meilleurs amateurs du Nord, du Pas-de-Calais, de l'Aisne, de la Somme se retrouvent le 22 courant sur le ring Fourmisien.

Les engagements sont reçus jusqu'au 15 mars, par le Club Pugilistique Fourmisien, café des Sports, rue Edouard-Flament, à Fourmies.

LE 4e GALA D'HIVER DU CLUB SPORTIF ARQUOIS

Comme nous l'avons annoncé le Club Sportif organise son 4e gala d'hiver, le dimanche 8 mars, en la salle de la Grande Sainte-Catherine, avec le concours du team Lecomte de Tourcoing et du Club de Marquette-La Madeleine. En voici le programme :

En 10 r. 2. — **Van Wugène**, 50 kilos, de Tourcoing contre la vedette arquoise **Kid Sebau**, 50 kilos 1/2, finaliste du championnat de France ; **Young Bujardin**, 62 kilos, de Tourcoing, vainqueur de plus de 20 combats contre **Ghier**, 63 kilos, le scientifique professeur arquois ; **Jamette**, 50 kilos, La Madeleine, qui vient de remporter 9 victoires consécutives contre **Simon**, 50 kilos, C.S.A., le dur cogneur arquois.

Préliminaire en 3 x 2'. — **Van Den Berghe**, 42 kilos, Tourcoing contre **Mytelle**, 42 kilos, C.S.A. — 4 r. de 2' : **Catone**, 51 k., Tourcoing contre **Charly Fontaine**, 51 k., C.S.A. ; **Lampe**, 54 kilos, Tourcoing contre **Gistiaen**, 54 kilos, C.S.A. ; **Vasse**, 55 kilos, Marquette contre **Binet**, 55 kilos, C.S.A.

En 6 r. de 2' : **Lancier**, 61 kilos, de Marquette, qui vient de se signaler par une série de victoires par k.o. contre **Larivière**, 61 k., C.S.A.

LE GRAND GALA DE L'A.S. OGUAI

L'énoncé du superbe gala préparé par l'A.S. Douaisienne et son sympathique ménager Théo Houtlez n'a pas manqué de faire sensation dans les milieux sportifs de la région où l'on commente avec passion les luttes magnifiques qui se dérouleront dimanche prochain, 8 mars, sur le ring de l'Hippodrome Municipal de Douai.

C'est qu'en effet les combats mis sur pied avec un soin méticuleux sont de nature à satisfaire les plus difficiles et ils comprennent les deux qualités essentielles : valeur des hommes et parfait équilibre. Et cela n'est pas une affirmation gratuite puisqu'il s'agit pour les trois principaux combats de revanche entre Dhainaut et Barjolin ; Douillet Vandeleene et Sion-Manez.

Soulignons que Barjolin vient d'inscrire une nouvelle victoire à son actif en battant l'Anichols Buisset que Dhainaut a d'ailleurs battu, lui aussi, voici peu. Et ceci rapproche encore les deux boxeurs.

Manez, le camarade d'écurie de Barjolin, s'est également acquis, dimanche dernier une victoire et très rapidement, il escompte garder l'avantage sur Sion ; mais ce dernier est un rude adversaire à qui l'entraînement de Charly Sauvage fournit une excellente forme.

Quant à Vandeleene, il tiendra à confirmer sa victoire sur Douillet à qui il ravit le titre de champion du Nord et des Flandres ; mais il y a quelque temps de cela.

D'autre part on ne peut nier tout l'intérêt que présentera la rencontre Paris-Heintz. Celui-ci compte l'emporter mais ce sera dur, très dur !

Enfin en lever de rideau nous verrons deux 6 r. de 2 m. entre Bombe Turpin (Douai) et Kid Lubin (Lille) ; Tiot Félix (Douai) et Marengin (Lille).

Avec un tel programme peut-on s'attendre à voir une affluence record à l'Hippodrome de Douai : d'ailleurs la location fait son plein et il est prudent de ne pas attendre.

QUI VEUT DES BOXEURS ?

M. Hilmoine, professeur du Boxing-Club Hellemmois, offre à MM. les organisateurs les boxeurs dont les noms suivent : Chiavony, 74 kilos ; Karty, 70 kilos ; Laboux, 68 k. ; Millet, 63 k. ; Verlinde, 63 k. ; Verleye, 60 k. ; Carré, 60 k. ; Paris, 60 k. ; Kid Roger, 57 k. ; Berbe, 57 k. ; Vallet, 55 k. ; Gabriel, 55 k. ; Carpentier, 53 k. ; Duquesnoy, 54 k. ; Young Bernard, 50 k. ; Mathelinck, 42 k. ; Dupuis, 35 k. ; Cyrille, 52 k.

DÉFIE

Le boxeur Millet lance un défi à tous les poids légers du Nord et du Pas-de-Calais, en premier lieu, à Baudhuin, de Caudry ; Vallet lance un défi à Pigot de Caudry et Carpentier, à Van Horen de Lompret. Le professeur Hilmoine lance un défi au boxeur Debay Auguste, d'Hellemmes.

Pour tous renseignements s'adresser 5, rue Fénelon, à Hellemmes.

MARCHE

LE GRAND PRIX DU CATEAU

Le Club de Marche du Cateau organise pour le dimanche 26 avril prochain, le Grand Prix de Marche du Cateau, qui comprendra environ 100 km. et sera doté de 3.500 fr. de prix. Il sera organisé sous le contrôle de la Ligue de Marche du Nord.

L'itinéraire qui passera dans les communes du canton comprendra le parcours suivant : Le Cateau, siège de la Société, 17, place Thiers, Grand'Place, rue des Savetiers, rue de Landrecies, faubourg de Landrecies, Pommereuil, Ors, Catillon, La Croise, Chapeau-Rouge, Petit-Cambrésis, Rejet-de-Beaulieu, Maringhien, Arbre-de-Guise, Saint-Souplet, Escaufourt, Honnechy, Manroix, Reumont, Troisvilles, Inchy, Beaumont, Neuvilly, Montay, Chemin de Montay, rue des Poilus, Le Cateau où se trouvera un contrôle fixe (ici le parcours est de 50 km.) ; ensuite deuxième tour : Le Cateau, rue de Landrecies, faubourg de Landrecies jusque Basuel, Catillon, La Croise, Chapeau-Rouge, Petit-Cambrésis, Rejet-de-Beaulieu, Maringhien, Arbre-deGuise, Saint-Souplet, Escanfourt, Honnechy, Reumont, Troisvilles, Inchy, Beaumont, Neuvilly, Montay et Le Cateau.

RUGBY

LES ANGLAIS NE JOUERONT PLUS CONTRE LES FRANÇAIS

Le Secrétaire l'Union de Football-Rugby de Grande-Bretagne a publié hier le communiqué suivant :

« Les représentants du Comité des quatre associations qui forment l'Union de Rugby de Grande-Bretagne ont, à la suite d'une conférence qui a eu lieu le 13 février dernier concernant les conditions dans lesquelles est joué le jeu de rugby en France, adopté la résolution suivante : « Après avoir étudié le document soumis par la Fédération Française et par ses clubs dissidents, nous sommes dans l'obligation de déclarer qu'étant donné les conditions peu satisfaisantes dans lesquelles est joué le rugby en France, ni notre Union, ni les Clubs dépendant de sa juridiction ne pourront organiser de matches avec la France ou avec les clubs français ni en Angleterre ni ailleurs après la fin de la saison actuelle à moins que et jusqu'à-ce que nous obtenions la certitude que le contrôle et la conduite du jeu ont été organisés sur des bases satisfaisantes.

CYNOPHILIE

EXPOSITION CANINE INTERNATIONALE A PARIS

La Société Canine de Paris et de la Région Parisienne organise, sous le patronage de la Fédération des Sociétés Canines de France les 11 et 12 avril prochain une importante Exposition Canine Internationale pour toutes races dans un grand hall couvert du Parc des Expositions de la Ville de Paris, Porte de Versailles.

Cette manifestation est dotée de nombreux prix dont un Grand Prix d'Honneur offert par M. le Président de la République.

Pour tous renseignements et engagements écrire au Secrétariat, 14 rue Daugier à Paris (17e).

HIPPISME

COURSES A VINCENNES

PREMIERE COURSE. — **Prix de Pentelos** (21 partants) : 1. Faenza (Ph. Heusel) g. 69 ; pl. 19.50. — 2. Ficelle (E. Carré) pl. 13.50. — 3. Florence III (V. Feray) pl. 40.50.

DEUXIEME COURSE. — **Prix de La Réole** (16 partants) : 1. Frimont (A. Renard Mancean) g. 77.50 ; pl. 41. — 2. Figaro IV (Verrèle) pl. 17.50. — 3. Favart (M. Capelle) pl. 13.

TROISIEME COURSE. — **Prix de Balcny** (14 partants) : 1. En Avant (A. Forcinal) g. 43.50 ; pl. 14.50. — 2. Erinnys (H. Picard) pl. 10. — 3. Excelsior Deux (P. Hause) pl. 12.

QUATRIEME COURSE. — **Prix de Erotesti** (12 partants) : 1. Elégant Deux (Perriberg) g. 25 ; pl. 9.50. — 2. Eminence (Th. Monsieur) pl. 7. — 3. Echo du Nord (C. De Waziéres) pl. 16.

CINQUIEME COURSE. — **Prix du Rhône** (9 partants) : 1. Bagatelle II (A. Forcinal) gé 38 ; pl. 12. — 2. Crésus (L. Pottier) pl. 9. — 3. Didon C. (H. Duval) pl. 8.50.

SIXIEME COURSE. — **Prix de Laigle** (10 partants) : 1. Calentin (A. Sourroubille) g. 13.50 ; pl. 5.50. — 2. Dammarie-les-Lys (Dessauze) pl. 7. — 3. Djemma (Tchertkassoff) pl. 8.50.

SEPTIEME COURSE. — **Prix de Navers** (8 partants) : 1. Capucine Dix (Neveux) g. 132.50 ; pl. 15.50. — 2. Amazone B (Vanlandeghem) pl. 6. — 3. Cette (Gayet) pl. 13.50.

HERNIE

La hernie est définitivement vaincue et guérie par les nouveaux appareils sans ressorts à compression conçus de

M. GLASER LE RÉPUTÉ SPÉCIALISTE DE PARIS, 44, BD SEBASTOPOL

Bien-être immédiat. Essai gratis de 9h. à 4h.

LILLE, les 3 et 4 mars, à son Cabinet Régional, 16, rue de la Clef (1er étage), près Bourse.

Somain, 5 mars, Hôtel Bouriet (face gare)

St-Amand-les-Eaux, 6 mars, H. de Paris et Mouton Blanc.

Valenciennes, 7 mars, Hôtel de Flandre

Roubaix, 8 mars, Café des Arcades, 55 rue du Maréchal-Foch.

Hazebrouck, 9 mars, Hôtel du Nord.

Bailleul, 10 mars, Hôtel de la Pommé d'Or

LILLE, 11 mars, à son Cabinet Régional, 16 r. de la Clef (1er étage), près Bourse

Cysoing, 12 mars, Hôtel du Bras de Fer.

Bouchain, 13 mars, Hôtel Bricout.

St-Quentin, 14 mars, Hôtel de France.

Laon, 15 mars, H. Commerce (face Gare)

Hirson, 16 mars, Hôtel du Commerce.

Un ÉMINENT COLLABORATEUR recevra aussi à :

Montreuil-s-M., sam. 7 mars, H. Belle-Vue

Calais, 8 mars, H. Métropole (pr. Gre Cr)

Béthune, 9 mars, Hôtel de la Gare.

Beauvrs, 10 mars, Hôtel du Cygne.

Hesdin, 11 mars, Hôtel de France.

Ardres, 12 mars, Hôtel Clément.

Aire-sur-la-Lys, 13 mars, H. Clef d'Or.

Saint-Omer, 14 mars, Hôtel de France.

Lens, 15 mars, Hôtel de la Gare.

St-Pol-s-Ternoise, 16 mars, H. Trocadéro.

LE PROGRAMME D'EXTENSION DE L'ENSEIGNEMENT TECHNIQUE

Le budget de l'enseignement technique de 1932 marque une étape importante dans l'organisation de l'enseignement technique et professionnel. Le plan d'extension voté pour cinq ans, en 1928, est à peu près complètement réalisé, mais il a été jugé utile de faire un nouvel effort, facilité par le jeu de la taxe d'apprentissage. Aussi, M. Piétri, ministre du budget, M. Charles Pomaret, sous-secrétaire d'Etat à l'enseignement technique, la Commission des finances où M. Splaasse est rapporteur de ce budget, se sont mis d'accord pour soumettre aux chambres un programme décennal d'extension. Ce programme s'élèvera à 920 millions de francs, dont 630 millions à la charge de l'Etat ; un prélèvement de 70 millions est prévu sur le compte de l'outillage national soumis aux Chambres. Une annuité budgétaire sera, en outre, votée chaque année, elle sera pour cet exercice, de cinquante millions. Grâce à ce plan, le sous-secrétaire d'Etat pourra réaliser la création de près de soixante-dix écoles pratiques, nationales, professionnelles et d'artisanat rural, et procéder à l'agrandissement, la reconstruction, l'aménagement et le jumelage de plus de cent-cinquante écoles.

L'APPLICATION DE LA LOI DES ASSURANCES SOCIALES

Le ministère du Travail communique la note suivante : « Les résultats enregistrés jusqu'ici dans l'application de la loi des assurances sociales, entrée en vigueur le 1er juillet 1930, apparaissent très encourageants. On a regret, cependant, à constater qu'un certain nombre d'employeurs négligent les obligations qui leur incombent : la tolérance dont il a été fait preuve jusqu'ici à leur égard risquerait si elle devait durer plus longtemps, de compromettre gravement le succès de la réforme. Elle revêtirait, en même temps, le caractère d'une injustice à l'endroit de ceux qui sont en règle.

Aussi le ministre du travail a-t-il décidé de laisser jouer, après avertissement préalable, les sanctions prévues par la loi. Un certain nombre de poursuites ont été demandées contre les employeurs qui avaient pris délibérément une attitude de réfractaires. »

FÉDÉRATION DU TEXTILE

La Commission Exécutive de la Fédération du Textile s'est réunie hier à Paris, rue Lafayette. Les délégués ont établi le programme du Congrès National de la Fédération qui doit se tenir à la fin de mai à Lille, puis ils ont examiné la crise du chômage qui sévit dans toutes les branches de l'industrie du textile.

LE FILM LITTÉRAIRE

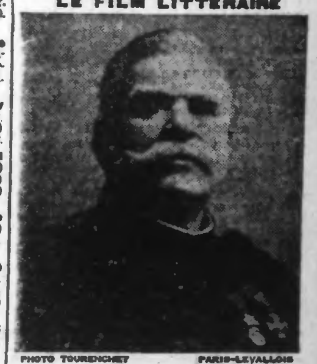

PHOTO TOURENCHET PARIS-LEVALLOIS

JOFFRE ET LA MARNE

PAR LE

Commandant MULLER

Officier d'ordonnance du Général Joffre pendant la Bataille

Un beau volume illustré : 60 fr.

Ed. CRÉS, 11, rue de Sèvres, Paris (6e)

BÉNÉDICTINE

"LA GRANDE LIQUEUR FRANÇAISE"

Toujours préparée suivant la formule célèbre remontant à l'AN 1510; composée par un moine BÉNÉDICTIN de l'ancienne ABBAYE DE FÉCAMP

FEUILLETON DU 3 MARS 1931. — N. 77.

LES YEUX DE RUBIS

par FABIEN

Les regards bouleversés du jeune homme se levèrent sur les yeux interrogateurs de la mère qui, pressentant aussitôt quelque affreux malheur, tomba à genoux sur le tapis, pâle et sanglotante, pendant que Jacques, jetant un cri épouvante, hoquetait d'une voix rauque :

— Denise ! Denise !... Oh ! les misérables !... Coup pour coup !... Pour un assassin un instant capturé, ils ont pris Denise, ils ont emporté Denise !...

Puis, soulevé par un sentiment de rage et transporté de colère, le fils de Stéphane Vernières brandit son poing qui froissait la fatale lépêche et cria :

— Stéphane Vernières... qui que tu sois... oui, qui que tu sois... être vivant ou fantôme... c'est toi, démon féroce et mystérieux, que j'atteindrai pour te reprendre celle que tu m'as volée !...

Et comprenant en même temps son impuissance, plein de lassitude et de douleur, il s'abattit à son tour, le front sur sa table, et éclata en sanglots...

DEUXIÈME PARTIE

I

Le Moissonneur de Tempêtes

LES RÉVÉLATIONS DE FIRMIN FUSEAU

— Brr ! quelle chute !... murmura M. Désiré en se massonnant d'une main au vieux christ de granit penché sur l'abîme.

Au-dessous de lui, à 200 pieds, la mer brisait doucement, léchant la falaise.

...C'était sur la baie de Saint-Malo, non lo