Un peu de transpiration en dansant et elle s'est aperçue que son teint était abîmé. Son nez brillait et sa peau était graisseuse et jaune. Se poudrer souvent semblait alors ne servir à rien.

Or, un pharmacien lui parla d'un nouvel et merveilleux ingrédient dépoli que contient la Poudre Tokalon, qui fait que la Poudre tient, même par le vent ou par un temps pluvieux et en dépit de la transpiration provoquée par la danse ou en se livrant à des sports fatigants.

Au lieu d'obstruer les pores de la peau, la Mousse de Crème que contient la Poudre Tokalon, agit comme un tonique et son emploi continu donne une beauté nouvelle et naturelle au teint jaune et fané, et aux nez brillants les plus laids.

Señorita Yolande Pereira, triomphatrice du Concours de Beauté 1930, déclare : " La Poudre Tokalon m'a donné un avantage décisif sur les autres concurrentes. Elle a donné à mon teint une beauté merveilleuse, fraîche, naturelle, qu'il n'avait jamais eue avant. "

Les Compactes Tokalon contiennent maintenant de la Mousse de Crème. La Poudre et le Rouge sont tous deux très adhérents.
Quelque chose de nouveau, de différent, de meilleur.

Une hécatombe !

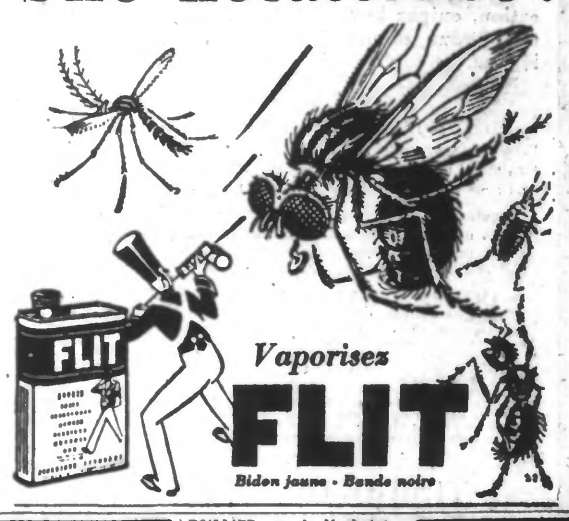

Vaporisez

FLIT

Bidon jaune - Bande noire

GRANDE RECLAME DE LA SEMAINE

MAISON DE CONFIANCE — PAS de BLUFF : des PRIX - de la QUALITÉ

aux Grands - Magasins **DU LIT D'OR**

82, Rue d'Artois, LILLE — Cars L. P. V. Téléph. 78.67

SEUL SPECIALISTE DU LIT ET DE LA LITERIE

UNE VISITE S'IMPOSE POUR JUGER ET COMPARER SES ARTICLES

IMBATTABLE COMME PRIX A QUALITÉ ÉGALE

APERÇU DES PRIX PRATIQUÉS SUR TOUS NOS MODELES

CHÈQUE POSTAL 766 42

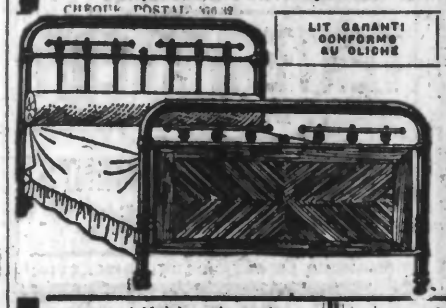

LIT GARANTI CONFORME AU DLICHE

1 Grand lit milieu, moderne, faux bois 2 pers., gros tubes, anglais, garanti.
4 grosses barres de cuivre, vernis or.
1 Grand Panneau entourage et ornement décors cuivre.
1 Sommier métallique double maillée, tout cornière renforcé.

DES ARTICLES SACRIFIÉS POUR **245 fr.**

AVEC 1 Matelas très gonflant 2 personnes. 1 Traversin 2 Beaux oreillers — Ce même LIT COMPLET SACRIFIÉ POUR **325 fr.**

En plus, à tout acheteur de ce LIT COMPLET GARNI "RE RE OLAME, il sera OFFERT GRACIEUSEMENT 1 MATELAS 2 personnes, pure laine blanche garantie.

AVEC 2 taies oreillers, grande jours. 2 grande draps reters, sans couture, à jours. 1 grande couverture blanche mixte 1 beau couvreilit, grande taille. 1 superbe descente de lit avec sujet moderne. 1 agréable prime pratique et recherchée. 1 superbe cadeau offert par la Maison. — Ce même LIT COMPLET avec toute cette garniture SACRIFIÉ pour..... **590 fr.**

Matelas laine blanche à 185 - 210 - 240 - 275 fr.

SOMMIER METALLIQUE en 125 large, double maillée tout cornière ..... **95 fr.**

Toujours de la nouveauté — Jamais de la copie

Livraisons gratuites par Camions dans Lille et Banlieue

— EXPÉDITIONS TOUTES DIRECTIONS — CATALOGUE ILLUSTRÉ —

MAGASINS OUVERTS de 8 h. à 12 h. et de 14 à 20 heures DIMANCHES ET FÊTES JUSQU'A 13 H.

Publications légales

Etude de Me G. SINGER Commissaire-Priseur à Lille
Hôtel des ventes de Lille
2, rue Ste-Anne. — Tél. 3.05

Vente suite liquid. Judic.

BON MOBILIER

Salon anglais, Salle à manger Renaissance, Chambre à coucher chêne clair, Lavabo, Tables, Chaises et quantité objets non dénommés.
Vendredi 5 Juin 1931, à 14 h.
Requête de Me M. BOUILLET, Syndic liquidateur, 26, rue de Bourgogne, LILLE.

Etude de Me Paul LEFORT, Docteur en droit, avoué à Lille, rue de Puébla, 11.

Séparation de corps

D'un jugement rendu contradictoirement par le Tribunal civil de Lille, la vingt-deux janvier 1931, enregistré et signifié entre Madame Sidonie PLOVIER, demeurant à Roubaix, rue Jules Guesde, 66, épouse de Monsieur Emile BARBARIE.
Ayant pour avoué Me LEFORT.
Et Monsieur Emile BARBARIE, demeurant à Tourcoing, rue du Blanc Seau, cour Diarkine, 67.
Ayant pour avoué Me DEGOUY.
Il appert :
Que la séparation de corps a été prononcée entre lesdits époux BARBARIE-PLOVIER, au profit de la femme.
Pour extrait conforme : signé : Paul LEFORT.

Etude de Me G. SINGER Commissaire-Priseur à Lille
Hôtel des ventes de Lille
2, rue Ste-Anne. — Tél. 3.05

VENTE AUX ENCHERES

Très bons Mobiliers

Salon Louis XV noyer, soieries, canapé, 2 fauteuils, 2 ch. Salon moderne. Gammades. Bureau dame. Garnitures cheminées Onyx et bronzes. Bibelots. Fauteuils cuir. Bijoux. Montre bracelet platine. Bague platine.
Très belle salle à manger noyer composée buffet, desserte, table à allonges, 6 ch. Jolie salle à manger moderne, buffet argentier, desserte assortie, table, 6 ch. Salle à manger Renaissance, buffet, table, 6 ch. Autres salles à manger, Tables, Chaises, foyers. Belle chambre à coucher acajou, armoire à glaces 3 portes, lit de milieu, table de nuit. Chambre à coucher noyer Louis XV, armoire à glaces, lit de milieu, table de nuit. Chambre à coucher moderne acajou, armoire à glaces 3 portes, lit de milieu, table de nuit. Autres chambres à coucher. Commodes. Lits. Literies. Lavabos, etc.
Meubles de cuisine. Cuisinière fonte émaillée. Meubles de bureaux. Machines à écrire Underwood, etc.
Deux beaux cabinets de travail en chêne et en acajou marqueté.
Vendredi 5 juin 1931, à 14 h.
Exposition le matin.

Etude de Me G. SINGER Commissaire-Priseur à Lille
Hôtel des ventes de Lille
2, rue Ste-Anne. — Tél. 3.05

Vente suite faillite

BEAU MOBILIER

Salle à manger chêne clair; Chambre à coucher; Meubles de cuisine et divers.
Vendredi 5 Juin 1931, à 14 h.
70.433

CONVOCATION

Secteur Electrique de Fresney-en-Gohelle

Messieurs les Actionnaires du Secteur Electrique de Fresney-en-Gohelle, société anonyme au capital de 48.000 fr. sont convoqués en assemblée générale ordinaire le dimanche 21 juin, à 15 h., à la mairie de Fresney.
ORDRE DU JOUR :
Approbation des comptes de l'exercice 1930;
Répartition des bénéfices;
Renouvellement de mandats d'administrateurs, nomination de commissaires.
Le Président, BONNINGUES.
91.465

Etude de Me Chatteleyn, avoué, Lille, Aux. Jud. Déc. du 7 juillet 1930. DIVORCE. Jugement de défaut du 15 Novembre 1930, enregistré prononçant le divorce entre Mme Eug.

TOILLIER, rue de Manbeuge, 35 à Roubaix et M. Alphonse CARETTE, rue des Fossés, 4 à Roubaix. Au profit de la femme. Pour extrait (signé) : CHATTELEYN. 72.379

CESSIONS

Consultez

M. Jules PANSY
Licencié en droit
176, rue de Guisnes, Tourcoing
Rédaction de toute actes : Cessions, baux, formation de sociétés, etc. Représentation devant tribunaux civils et de commerce.

Deuxième Avis

Par acte s.s.p. en date à Tourcoing le 11 mai 1931, enregistré à Tourcoing (Sisions), le 23 mai 1931, folio 81, case 18, M. DHAVELOOSSE Napoléon a cédé à M. Paul MEURILLON, épouse BOULOGNE Léonie, son fonds de commerce de débit de boissons sis à Tourcoing, rue Blanche-Porte, 225.
Oppositions dans les 10 jours du 1er avis, 178, rue de Guisnes, à Tourcoing.
B. O. du 3 Juin 31.

Guillaume LOISEAU

Assureur
45, rue de la Paix, Roubaix
RISSOLUTION DE SOCIÉTÉ

Première insertion

Par acte s.s.p. en date du 5-6-31, enregistré, folio 184, N° 1515.
Monsieur ROUZEAU Marcel, 87, rue de Tourcoing, à Wattrelos et Monsieur ACCOU Gustave, 456, rue du Sapin Vert à Wattrelos d'un commun accord ont décidé, conformément aux prescriptions de l'art. 13 des statuts, la dissolution amiable et anticipée de la Société en nom collectif « Rouzeau et Accou » ayant son siège, 101, rue du Sapin Vert à Wattrelos et pour objet la fabrication de robinetterie et le décolletage.
Les associés ont les pouvoirs les plus étendus pour la liquidation.
Chacun des associés reprendra sa liberté pleine et entière au 1er juillet 1931. 84.121

Agence Générale

46, rue Daubenton, Roubaix
cède rapidement
Rien à payer d'avance
Renseignements gratuits

Deuxième Avis

Par acte s.s.p. en date du 29 Mai 1931, enregistré à Tourcoing le 29 Mai 1931, M. Léon NEUS et Mme Esther VAN DE GEJUCHTE cède et vend à M. Maurice EGELS son fonds de commerce à usage d'Epicerie sis à Tourcoing, rue l'Abbée de l'Epée, 32.
Oppositions dans les 10 jours de la 2e insertion chez M.

B.A.U.W.E.N.S

46, r. Daubenton, Roubaix
B. O. du 3 Juin 1931.

Offres d'Emplois

MÉTALLURGIE

NICKELAGE

demande APPRENTI, 116, rue d'Arras, Lille. 91.470

TRACEUR

Importante usine de Lille demande bon traceur en charpente métallique. Références exigées. Bon salaire. Ecrire au journal aux lettres A.L.N.V. qui transmettra. 91.466

ON DEMANDE

Chaudronniers en Fer

moyenne tôle. Se présenter 2, rue Gustave Tesielle, Lille. 91.467

REPRESENTANTS ET EMPLOYES

EMPLOYÉ

sér., non logé. Ecrire avec réf. réf. et prét. aux Matières Franco-Belges, Preuvx. 91.468

GENS DE MAISON

SERVANTE

25 à 35 ans, très au courant du service est demandée. Docteur TABARY, dentiste, avenue Delory, 2, à Croix près Lille. Sérieuses références exigées. 91.468

Personne de Confiance

de 30 à 45 ans, sachant faire cuisine et entretenir intérieur de 2 personnes est demandée. S'adresser chez DEVENYNS, 57, rue de Lille, à St-André. 69.308

BONNE

est demandée de préférence célibataire ou veuve, au collège de filles d'Armentières. S'y adresser. 72.307

JEUNE BONNE

13 à 14 ans est demandée pour aider ménage. DUFLOT, 4, r. Henri Kolb, Lille. 69.304

ON DEMANDE

JEUNE FILLE au courant du service et capable de s'occuper de la vente sur les marchés. S'adresser à Mme AUGER, lingerie, 22, Grand' Place, Hazebrouck. 69.309

Notre nouvelle fabrication brevetée de **LAVEUSE** en cuivre avec foyer est extraordinaire comme résultat de lessivage.
Le foyer circulaire fait bouillir avec deux pelles de charbon, 110 litres d'eau en 15 minutes.
C'est l'IDÉAL-PRATIQUE. Magasin à Lille, 22, Parvis St-Maurice à Roubaix, 60, rue de l'Espérance.
Catalogue gratis

BATIMENT

Usine de Mobilier scolaire demande pour Lille

HOMME SÉRIEUX

30 à 40 ans, capable de diriger atelier de vernissage. Ecrire en indiquant références et prétentions au bureau du journal aux lettres A.R.V.Z. qui transmettra. 91.464

DIVERS

100 fr. p sem. p. cor. à c. imp. Timb. rép. transaction F. et C. 32, St-Jacques, Beauvais.

EMPLOIS COLONIAUX

Tous ceux qui désirent s'expatrier doivent lire « LA PRESSE ÉCONOMIQUE ».
Ils trouveront dans cette belle édition illustrée, entre des informations utiles et des renseignements indispensables, une liste d'offres d'emplois coloniaux vacants et éventuellement vacants, émanant directement des Sociétés installées outre-mer.
Le fascicule, comportant la matière d'un livre, est vendu : 10 fr. La série des 7 numéros spéciaux intercolonieux parue (6 éditions documentaires et 1 édition actuelle) est vendue 35 fr.
Envoi sans frais contre mandat adressé à Monsieur MEYER 9, rue de Londres, à PARIS (8e).

ON DEMANDE

un bon demi-ouvrier tôlier en carrosserie. Garage EVERAERT, Avenue PEUGEOT, 28, r. des Tanneurs, Lille. 317

JOINTOYEURS

an. mf. bon prix
48, rue du Dr Legay
LA MADELEINE 754

BONS MENUISIERS

demandés pour montage meubles, travail assuré. Ets ALLAIRE, à Avesnelles, près Avesnes (Nord). 91.473

MARGEUR TYPO

Margeur typo demandé de suite, 12, rue Lepelletier, Lille. 91.472

Demandes d'Emplois

HOMME SÉRIEUX

demande place, conrse et nettoyage. FOURNIER, 63 bis, rue de Buffon, LILLE. 32.301

Cessions

SUPERBE CAFÉ

pour jeune ménage, désireux de percer. Limite de Roubaix, près cinéma, rue très passagère, chiff. aff. 60.000 par an, peut beaucoup mieux, à céder 20.000, dont 15 comptant.
F. HASQUIN
18, rue de Lille, HEM et 62, quai de la Basse-Deule, LILLE Ecrire D.R.G. 251

Pour céder ou reprendre

VOYEZ
Alcide MOREL
12, r. des P.-de-Comines, Lille
Cabinet fondé en 1900
Références ter ordre. Tél. 77.91

Près rue de Paris

TRÈS BEL ESTAMINET

Loyer couvert, 70 hectos
Prix total 18.000 à déb.
Henri VASSOR, 78 bis, rue Jeanne d'Arc, Lille. 51.900

A SAISIR PRESSÉ

BON COMMERCE de MEUBLES. Affaire importante de rue la plus commerçante de ROUBAIX. Réputation faite. Traite avec 75.000 fr. comptant Ecrire D.R.G. 251

VALENCIENNES

Rue commerçante
310 hectos
Matériel neuf et moderne
Prix 95.000, 50.000 compt.

PETIT CAFE

Rue passagère
120 fr. p. j., 6 ch. meubl.
A saisir 16.500. BRUNOT, 19, r. Monnayeurs, Valenciennes. 57.900

CAFÉ

Libre de fournisseurs. Bon quartier. Buvette 80 par jour; bière : hecto 1.75 la semaine. Cède cause vieillesse. Prix total 11.000 avec 4.000 comptant.
Gaston MOREL
11, rue de Bourgogne, LILLE

Café Hôtel Restaurant

Région Cambrai, belle installation. Loyer 3.600, plusieurs fois pourvoi par dix gérants. Affaires 100.000 par an.
Incroyable 35.000 fr.
Avec 15.000 apt. fr. urgent

Superbe Pas-de-Porte

Conviendrait pour café restaurant, hôtel, billard ou café-concert, face deux gares, région Cambrésienne.
PRIX INOUI 6.000 FR.

BEAU CAFÉ

A céder. Loyer 2.600 fr., s/loc. 3.240 fr., beau logement. Aff. 50.000 par an.
Prix 28.000 à débatt.
Avec 10.000 fr. comptant

Boulangerie-Pâtisserie

Plein centre de Lille Loyer 7.000 fr. couvert par sous-locat. Pas de portage.
Aff. 200.000 par an Prix 75.000 fr.
Avec 45.000 fr. comptant
Voir en toute confiance
EXPRESS' CESSIONS
6, Terrasse Ste-Catherine, LILLE
Nombreuses et bonnes affaires en portefeuille
Renseignements gratuits
47.000

CAFÉ

Cycles et alimentation, région d'Armentières, long bail, loy. 80 fr. par mois. Beau logement et atelier. 9 hectos la semaine, belle vente en cycles et alimentation. Prix 25.000. Affaire donnée, brasserie adéquat si besoin.
Gaston MOREL
11, rue de Bourgogne, LILLE 50.600

Cab. F. de Champé

23, r. Sans Pavé, Lille, pr. gare à céder « Exceptionnel »
TRÈS JOLI CAFÉ
Ville pr. Lille. Superbe install. Libre tous fournisseurs. Prix : 35.000 fr. Brasseur avancerait très forte somme. 45.101

EPICERIE-BUVETTE

Proximité de Lille. Petit loy. Possibilité ajouter légumes. Affaires 54.000, grosse partie en buvette. Occasion. Prix : 11.000, facilités.
Gaston MOREL
11, rue de Bourgogne, LILLE 50.646

COQUELUCHE !!

Café entièrem. agencé

Banlieue Lille. Prix total : 13.000, très beau matériel, bonne vente. Henri VASSOR, 78 bis rue Jeanne d'Arc, Lille. 61.901

CRÈMERIE

Vins, liqueurs à emporter. Bon quartier. Loyer pouvant être couvert, libre de fournisseurs. Vente actuelle 300 par jour. Possibilité ajouter légumes. Véritable occasion. Prix : 15.000 avec 6.000 comptant.
Gaston MOREL
11, rue de Bourgogne, LILLE 50.646

MIGNE MAGASIN D'ANGLE

Coin le plus commerçant de Roubaix, peut faire épicerie, coiffure, alimentation, chemiserie, chaussures, etc., à céder 95.000 fr. sans reprise. Réponse au journal aux lettres E.S.T. 210

CAFÉ DINEURS

Proximité de Lille. Loyer pouvant être couvert. Vente comptoir 35.000 par mois. Prix : 20.000 avec 8.000 comptant.
Gaston MOREL
11, rue de Bourgogne, LILLE

POUR PETITE INDUSTRIE

Magasin et bureaux, sur route départementale, centre affaires Roubaix. Loyer 1.500, surface 400 m2, portion sur deux étages, pas-de-porte à discuter, vendrait au besoin. Réponse au journal aux lettres F.V.X. 415

Ventes

A VENDRE

Tombereau et harnais, bon état. S'adr. GALLEZ-POISONNIER, Estrieourt (Nord). 63.110

OCCASION

Pour cause de décès, matériel entreprenant peintre à vendre. S'adresser 21, rue Basse, à Carvin (P.-de-C.) 63.112

A VENDRE

Tombereau, harnais et cheval. S'adresser 94, rue d'Olignies, Carvin (P.-de-C.) 63.113

JOLI PONEY, 7 ans, garanti. S'adr. 35, rue de la République, Brumy-en-Artois. 63.115

VENTE — ACHAT et LOCATION D'IMMEUBLES

A LOUER

SALON DE COIFFURE avec matériel complet. S'adresser CAFE JEAN, place Gambetta, Denain.

A VENDRE

Maison située place Carnot, Leurches. S'adr. DEBACKER, 22, rue Parmentier. 63.114

Avis divers

LAINES A MATELAS

Toutes qualités. Meilleurs prix. Belle laine lavée garantie pure TRIZIO fr. le kg., livraison sans frais. Echantillons gratis. VITSE et BROGNIEZ Lainer, 16, r. Louis-Leleir, Tourcoing. 79.184

HÉMORROIDES

Soulagement immédiat par les plantes. S'adresser ou écrire Herbis DEMORTIER, 69, rue de Crétinier Wattrelos

Une Voyante

Tous devez tous consulter pour affaires de famille, amour, mariages, la célèbre Mme O. BUICK, tr. rue Sauvai, Pavie (f). Voit tout. Révélation extraordinaires. Ecr. avec date naissance et 5 fr. 60.190

MEUBLES GARANTIS

CAVALIER

22, rue de Lannoy, ROUBAIX

IMBATTABLE ! !

Cham. Hom., Fem., Tabliers, Robes. Mete débutant au courant, demande tarif. — DEVOCELLE, Le Cateau (Nord).

TATOUAGE

Disparition rapide certaine définitive par le Prof. DIOS Lundi, Mercredi, Samedi 12, rue Champleurent, LILLE 667

PETITE MAISON... MAIS GRANDE RENOMMÉE

La Mondaine

113 bis, r. Gambetta Lille

LA BOSSE DE MANICS SA SPÉCIALITÉ MANTEAUX ÉLÉGANTS ROBES GRACIEUSES

BAS ET CHAUSSETTES

Marchandes, Forains, Revendeurs, venez me voir. Des prix, du choix, des affaires. E. PARVAQUIE, 49, rue de l'Accolte, ROUBAIX.

SATINS ET TOUTES SOIERIES

pour costumes de
CORTÈGE
pour PROCESSIONS, etc.
TOUTES NOUVEAUTÉS en SOIERIES
MAISON
F. GAMBY
de LYON
Dépôt : 54, rue Basse, 54 LILLE 900

ON DEMANDE bébé de quelques mois à soigner, soins maternels. Grand air. 45, rue du Fg de Roubaix, Lille St-Maurice 69.304

Mieux que la Suralimentation

Mieux et plus rapidement qu'en surchargeant votre estomac de nourriture, vous récupérez vos forces en buvant, avant chaque repas, un verre à madère du fortifiant puissant que vous obtenez en versant dans 1 litre de vin 1 flacon de Quintonine. Essayez dès aujourd'hui

Quintonine

pour faire soi-même
1 litre de fortifiant 4f.95 toutes Ph.

DIRECTEMENT
DE L'USINE A L'ACHETEUR
Les Grands Etab. de Confiance
AU ROI DES CHAMPIONS
Cars L P V 101, rue Gantois, LILLE Tél. 78.67
METTRONT EN RECLAME
PLUS DE 60 MODELES DE
FAUTEUILS MORISS & CHAISES-LONGUES

Vernis tampon, Chêne, Noyer, Acajou, garantie depuis **138 fr.**
Voyez aussi leurs autres Fauteuils et Chaises-longues de 75 à 125 fr.
CHAISE-LONGUE Fauteuil en velours RAPPE et CISELE Monture vernis garantie Vendue habituellement **275 fr.** SACRIFIÉ EN RÉCLAME ..... **195 fr.**
NE PAS CONFONDRE — LIVRAISONS
AUCUNE SUCCURSALE — PAR CAMIONS

MARCHANDS

Lots de bas, chaussettes et demi-bas à liquider. 45, rue de Tournai. 45, LILLE. 379

MARCHANDS

Pour vos achats de Lingerie, Tabliers, Bonnetterie, adressez-vous à la Fabrique Edmond GABART, 12, rue Latine, Lille 300 modèles en stock. — Demandez le tarif gros. Renseignements aux débutants.

TRAVERSES CHÊNE

pour piquets de clôture, 55 fr. la tonne sur wagon départ. Lens. DUFOURNY, 40, rue du Grand-Balcon, 40, à LILLE. — Téléphone 51.45. 91.472

100.000 MÈTRES LATTES à tuiles neuves, 0 fr. 29 cent. le mètres par 1.000 mètres.
STOCK AMÉRICAIN
Heuz-les-Mines. (T. 20)

PERDU

Petit chien noir et marron, répondant au nom de « Kikt ». Récompense à qui le rapportera à M. VRECOURT, cite ff. N° 121, à Oyenay (P.-de-C.) 91.469

DAME demande enfant à soigner. S'adresser ou écrire chez SPLINGART, dépositaire du Réveil du Nord, 4, rue du Progrès à Gavrin (P.-de-C.) 63.111

Comptant et à crédit
VÉLOS
Toutes marques Homme, Dame, Enfant, depuis 225 fr. Spécialité vélo Ballon
VOITURES D'ENFANTS
Nouveau modèle de 200 à 1000 fr.
GRAND CHOIX DE
MACHINES A COUDRE
tous modèles à pied et à moteur garant. 10 ans
Singer Occas. dep. 300 fr.
C. COPPENOLLE
RUE DES 59 TANNEURS 59
près la rue du Molinel

Capitaux

PRETS HYPOTHECAIRES
Banque MAITRESSE Tourcoing

PRÊTS SUR MAISONS
Intérêts modérés. Solution rapide M. et M. DUTAT, 75, rue de l'Hôpital-Militaire, 75, Lille

AVANCES RAPIDES
pour construire
Taux très avantageux
43, rue du Dr Legay
La Madeleine

Musique

200 PIANOS
NEUF & OCCASION
Facilités de Paiement
SCHILLIO
41, RUE DES PYRAMIDES
LILLE

Automobiles

A VENDRE

Moto 5 CV. Sarolea

Super sport, tr. b. état, équipement complet, bas prix. — RUCHON Patin, 17, Chaussée, Vieux-Condé. 69.308

Par suite de remplacement de stock, vente à vil prix à des prix inconnus jusqu'à ce jour d'accessoires pour cycles, bicyclettes garantie 3 ans. — **Etabliss. SCETMA**
COURRIERES (P.-de-C.)
Maison vendant le meilleur marché de la région du Nord 800

ECOLE-AUTO

Brev. garanti forfait **130 fr.** et cours le dimanche. Voitures double conduite prévoyée facile, accélère l'apprent. **P. PARENT** 8-11, r. Lavoisier Lille. Tél. 57-06

Superbe occasion 3.500, MOTO neuve, 4 CV, Tan-sad, équip. compl. Ecrire Réveil aux lettres D.H.H.Z. qui transmettra. 33.204

ÉCOLE-AUTOS
TOURISME, MOTOS
POIDS LOURDS
COURS LE DIMANCHE
Garage HOFMAN
17, Place Philippe-de-Girard (Marché-aux-Chevaux), LILLE Téléphone : 21-90 7293

RADIATEURS

CHAUSSON GALLAY MOREUX

Dépôt officiel :
Ets DEPECKER
44, rue du Fg-d'Arras
LILLE — Tél. 532.
Atelier spécial de réparations
Echange Standard

OCCASIONS

B.2, C.1., parfait état, 4.500 fr.; Renault 6 HP., N.N., 4 places, 3.800 fr.; Chassis 8 HP. course 2.500 fr., 97, rue d'Arcole, à LILLE. 41.150

HOTCHKISS 4 C.

A.M. 2 1930, conduite intérieure, état neuf. Ecrire aux lettres A.R.V.H. 41.151

A VENDRE

Moto Peugeot 4 CV, tr. S.P., bas prix. S'adr. 4, cour de la Fonderie, à Vieoigne, par Raismes. 69.116

OCCASION

Torpédo Benjamin, 5 HP, éclairage, démarrage électrique, parfait état 3.500 fr. — BONIFACE, à St-Python. 79.377

BELLE OCCASION

à vendre Moto Ferro, état neuf, 350 cm3, 4 chevaux. Prendre adresse Salon des Sports, Gd Place, Anzin. 79.376

A VENDRE

B14 torpédo commerciale, 5 roues de rechanges, le tout, très bon état. S'adresser GUISSEMBERT, Meubles, à Auchel (P.-de-C.) 69.294

LE GRAND HEBDOMADAIRE DE LA FAMILLE

0 fr. 35 **Le Réveil Illustré**

qui paraît

AUJOURD'HUI

Commence la publication d'un Magnifique Roman d'Aventures extrêmement captivant

16 pages

LE SECRET DU KATANGA

par PAUL ROSELAND

Voir également ses Romans-Cinéma et Actualités Cinématographiques du Monde entier. — Ses amusantes Petites Enquêtes — Son charmant Courrier des Lectrices. — Ses Actualités comiques et anecdotiques. — Ses photos Régionales et d'Actualité, etc.

RÉCLAMEZ - LE CHAQUE SEMAINE A TOUS NOS VENDEURS ET DÉPOSITAIRES.