PARIS, 16 — **Grains.** — **Clôture.** — Blés calme ; cote officielle 154 base 74 kilos ; courant 163.75 payé ; prochain 165.75 , 166 payés ; févr. 167.25 payé ; 4 de janv. 167.75 166 ; mars-avril 166.50 payé , 4 de mars 169 vendeur. — **Farines** tendance sans affaires ; courant 216 vend. ; prochain 215 vend. ; févr. 214.50 achet. — Maïs tous incotés. — Avoines : tendance faible , courant 93.50 payé ; prochain 937-94 févr. 94, 94.50 ; 4 de janv. 94 94.50 ; mars-avril 94.50, 94.75 ; 4 de mars 95 payé. — Seigles : tous incotés. — Orges : tous incotés.

LE HAVRE, 16. — **Cafés.** — **Clôture.** — Tendance soutenue , ventes 1.250 , décembre, 209.50 ; janvier 209.50 ; février 209.50; mars 210.50 ; avril 210.50 , mai 211.25 ; juin 211.25 , juillet 211 ; août 211 ; septembre 211.25 ; octobre et novembre incotés.

## MARCHÉS DE LA RÉGION

**Beurres.** — Saint-Pol-sur-Ternoise, 18 à 18.50 le kilo ; Béthune 16 à 20 fr. le k. ; Fruges, 16 à 17 fr. le k ; Bourbourg, 21 à 23 fr. le k Bruay-en-Artois 17 à 19 fr. le k. ; Frévent 17.50 à 18 fr. le k.

**Œufs** — Saint-Pol-sur-Ternoise, 22 fr. les 26 ; Béthune, 23 à 26 fr. les 26 ; Fruges, 23 à 24 fr. les 26 , Bourbourg 28 fr. les 26; Bruay-en-Artois 26 fr. les 26 ; Frévent 21 à 22 fr. les 26.

**Pommes de terre.** — Bruay-en-Artois, 0.65 le k. Béthune 0.65 le k. ; Frévent 50 à 55 fr. les 100 kilos.

**Volailles.** — Saint-Pol-sur-Ternoise, poulets 25 à 35 fr. la couple , lapins 12 à 30 fr. pièce ; Béthune poulets 25 à 40 fr. la couple ; lapins 5 à 25 fr. pièce , Fruges, poulets 30 à 45 fr. la couple ; lapins 10 à 25 fr. pièce , Bourbourg poulets 45 à 55 fr. la couple , lapins 20 fr. les moyens, Bruay-en-Artois, poulets 15 à 25 fr. pièce ; lapins 5 à 25 fr. pièce , Frévent poulets 24 à 36 fr. la couple ; lapins 10 à 26 fr. pièce.

BESTIAUX. — **A Thérouanne.** — Il avait été amené 337 porcs sur le marché. Porcs coureurs, 120 à 200 fr. ; petits porcs 50 à 80 fr. porcs gras 5.25 à 5.90 le kilo

**A Fruges.** — On enregistre une bonne demande en porcs ; porcelets de 40 à 80 fr., porcs coureurs de 150 à 225 fr. porcs gras le kilo vif de 5.25 à 5.50

GRAINS. — **A Saint-Pol-sur-Ternoise.** — Blé de 145 à 148 fr. le quintal , avoine, de 82 à 83 fr. ; escourgeon de 75 à 78 fr. , seigle de 90 à 92 fr.

**A Fruges.** — Blé 146 fr. 50 sur wagon, poids spécifique de 74 kilos ; avoines, de 80 à 82 fr. ; maïs au détail de 78 à 80 fr.

**A Frévent.** — Les 100 kilos : blé 143-145 fr. ; avoines 78-80 fr. , seigle 86-88 fr. ; escourgeon 74-76 fr. ; maïs 84 fr.

COSSETTES DE CHICORÉE. — **A Bourbourg.** — Le marché reste calme, la cote affichée par le syndicat des sécheurs est de 83 fr. en disponible sur wagon départ et 85 fr. sur bateau. Les acheteurs sont rares et très réservés. Il semble que la cote sur wagon soit plutôt de 82 fr. et les affaires sont réduites. Certains séchoirs terminent leur campagne de bons rendements ont été obtenus. La demande très réduite de la raffinerie contribue à affaiblir le marché hésitant depuis quelques semaines. En campagne 1932 la cote de 90 fr. n'est guère pratiquée

## MARCHÉS DE LILLE

**Huile de lin de pays.** — 40 fr. de majoration sur les lins clairs.
**Huile de lin Bombay-Calcutta.** — Toujours rares 40 fr. de majoration.
**Huile de maïs.** — Tenues. 200 fr. nominalement.
**Huile de colza claire des Indes.** — 410 fr.
**Huile de soya.** — 230 fr. ; trop chères pour notre marché

**Tourteaux-nourriture.** — Le marché est mieux tenu affaires un peu plus actives. On prévoit une reprise. Fines plaquettes Marchand, 92 fr. ; Arachides Lesieur, extra blancs, disp. et décembre, 80 fr. ; blancs, 85 fr. , gris-blancs 76 fr. , coprah 75 fr.

**Sulfate ammoniaque.** — Le Comptoir français reste sur ses prix officiels comme suit, jusqu'à janvier 1932 inclus.
Département du Nord Pas-de-Calais, 108 francs , Somme Aisne, 100 francs.
Prix de base pour le sec 20.40 % , majoration de 2 fr pour le 20.80 % , majoration de 4 fr pour le 21 % réduction de 4.50 pour la qualité ordinaire 20 % ; tare, 1 fr. escompte, ristourne de tonnage et prise d'enlèvement comme suit : décembre 2 fr.

**Nitrate de soude du Chili.** — Les prix restent fixés comme suit : décembre 106 fr. avec majoration de 1 fr. par mois jusqu'en mars 1932 ; avril 109.50 ; et mai-juin 110 fr.
**Champion.** — Majoration de 0.75 aux 100 kilos.
Le prix pour le nitrate synthétique américain « Arcadian » 16 % ont été fixés aux mêmes conditions que le nitrate ordinaire du Chili, mais il ne reste rien à vendre.

TEXTILE. — Au cours de la semaine on ne signale aucun changement dans la situation. Le calme déjà signalé persiste encore. On ne traite presque pas d'affaires, sauf quelques petits ordres en lin soviétique.
**Lin.** — On annonce l'arrivée à Gand du vapeur Viborg, avec une chargement moindre que celui du St-Stéphane (1.600 tonnes) dont nous avons parlé la semaine dernière.
On signale également que les Soviets ont livré à certains expéditeurs, une partie des quantités livrables en janvier, ce qui marque chez eux un grand besoin d'argent.
La qualité des nouveaux lins soviétiques a fait bonne impression sur le marché. Le lin est très roux, il a cependant beaucoup de qualités filantes mais le rendement sera faible.
En lin de pays et de Belgique, ainsi qu'en chanvre de Naples et de Pologne, aucune affaire n'a été traitée et les prix sont sans changement.
**Coton et fils de coton.** — Aucune affaire traitée
**Jute** — Le prix du brut restent au niveau précédent, mais en raison de la hausse de la livre, il s'ensuit une plus grande fermeté. On signale que les filateurs de Calcutta ont acheté mardi 50.000 balles.
En France les affaires restent calmes.
**Fils et toiles.** — Le marché reste le même, sans changement.

## MARCHÉ RÉGLEMENTÉ

**Avoine** blanche et ou jaune, 48 kilos, poids naturel Lille ou parité. Les 100 kilos nets comptant sans escompte — Première cote : décembre 90 A ; janvier 90 A ; janvier-février 91 N ; 4 premiers 91.25 N ; mars-avril 91.50 N
Dernière cote : décembre 90 A ; janvier 90 A , janvier-février 91 N ; 4 premiers 91 A ; mars-avril 91 A.
Clôture : décembre 90.50 ; janvier 90.50 , janvier-février 91 ; 4 premiers 91 ; mars-avril 91.50.

**Blé** 76 kilos, poids naturel, Lille ou parité. Les 100 kilos nets comptant sans escompte. — Première cote , décembre 157.50 N ; janvier 159 A ; janvier-février 159 A ; 4 premiers 159.50 A ; mars-avril 160.50 N.
Dernière cote : décembre 157.50 N ; janvier 158.50 A ; janvier-février 159.50 A ; 4 premiers 159.50 A ; mars-avril 160 A.
Clôture : décembre 157.50 ; janvier 159 ; janvier-février 160 ; 4 premiers 160 : mars-avril 160.50

**Maïs** jaune Plata, magasin Dunkerque, acquitté. Les 100 kilos bruts, logés, comptant sans escompte surtaxe compensatrice de change non comprise. — Première cote : décembre 67 F ; janvier 66 A, 67 V ; janvier-février 66 A ; 4 premiers 67.50 A, 69 V ; mars-avril 67.50 V.


### Beaucoup de personnes vous diront la même chose

Beaucoup de personnes vous feront l'éloge des Pilules Pink, car beaucoup de personnes ont pu, en effet, se rendre compte par elles-mêmes de l'incomparable valeur de ce médicament.
Il est de fait que, contre les troubles et les malaises, dont l'appauvrissement du sang et la dépression nerveuse sont les causes principales, les Pilules Pink manifestent une remarquable efficacité, efficacité persistante et non pas seulement passagère.

Mme Vve Rousseau (Photo Royer.)

Les Pilules Pink sont, dans toute l'acception du mot, un restaurateur des organismes affaiblis, parce qu'elles accroissent considérablement la qualité nutritive et vivifiante du sang, ainsi que la vigueur du système nerveux et stimulent puissamment les fonctions des différents organes, notamment de l'estomac, dont elles apaisent les crampes et activent les sécrétions.
«Depuis que j'ai pris des Pilules Pink — écrit Mme Vve Rousseau, demeurant à Souillac, par Jarnac (Charente) — je ne ressens plus du tout la faiblesse, les palpitations, les vertiges et les différents malaises auxquels j'étais sujette. Vraiment, les Pilules Pink ont fait merveille, non seulement pour moi, du reste, mais pour une de mes voisines et son mari. L'efficacité des Pilules Pink est surprenante. »
En vente dans toutes les pharmacies. Dépôt : Phie P. Barret, 23, rue Ballu, Paris. 8 fr. la boîte, 45 fr. les 6 boîtes, plus 0 fr. 50 de timbre-taxe par boîte.


Dernière cote décembre 67 F ; janvier 67 A, 68 V ; janvier-février 67 A, 68.25 V ; 4 premiers 68.50 A, 69.50 V ; mars-avril 69 A.
Clôture : décembre 67 ; janvier 67.50 ; janvier-février 67.75 ; 4 premiers 69 ; mars-avril 69.50.

**Orge** Algérie-Tunisie, magasin Dunkerque. Les 100 kilos nets, comptant sans escompte — Première et dernière cotes : incotés.
Clôture : décembre 72.50 ; janvier 73 ; janvier-février 74 ; 4 premiers 74 ; mars-avril 74.50.

**Nitrate de soude.** — Incoté.

**Huile de lin** départ usine ou magasin. Les 100 kilos nets, fûts prêtés, comptant sans escompte, ancien règlement jusque fin avril nouveau règlement à partir du 1er mai. — Première cote : décembre 135 V; janvier 135 V ; janvier-février 140 V ; 4 premiers 132.50 V, 137.50 V ; 4 de mai 142.50 A, 147.50 V.
Dernière cote : décembre 135 V ; janvier 137.50 V ; janvier-février 140 V ; 4 premiers 133.75 A, 137.50 V ; 4 de mai 142.50 A, 150 V.
Clôture : décembre 132.50 ; janvier 135 ; janvier-février 137.50 ; 4 premiers 136.25 ; 4 de mai 146.25.

**Tourteaux de lin** départ usine ou magasin. En vrac comptant sans escompte, ancien règlement jusque fin avril, nouveau règlement à partir du 1er mai. — Première cote : décembre 78.25 A, 79 V ; janvier 78 A, 79 V ; janvier-février 79F ; 4 premiers 76.50 A 77 V ; 4 de mai 70 A, 71.50 V.
Dernière cote : décembre 79 F ; janvier 78.50 A ; janvier-février 78.75 A, 79.50 V ; 4 premiers 77.25 R ; 4 de mai 71.25 A, 72 V.
Clôture , décembre 79 ; janvier 79 ; janvier-février 79.25 ; 4 premiers 77.25 ; 4 de mai 71.75.

## MARCHÉ LIBRE

**Cours du disponible** constatés par les Courtiers assermentés de la Bourse de Commerce de Lille, le 16 décembre. — Blé indigène 74 kilos, 151.50, rendu Lille ou parité ; Avoines blanches-jaunes, 90.50, rendu Lille ou parité ; Maïs Plata, 67.50, délivré Dunkerque ; Orges, Algérie-Tunisie, incoté ; Nitrate de soude, 106 fr., délivré Dunkerque ; Huile de lin, 137.50, départ Nord-Pas-de-Calais ; Tourteaux de lin (grands formats), 80 fr., départ Nord-Normandie; Graines de lin indigène, conditions du contrat du syndicat général (base 95 % de pureté), incoté.


HOTELS ET VILLEGIATURES recommandés

GRASSE (A.-M.)
HOTEL BEAUSOLEIL, confort, grand jardin ensoleillé appartements pour familles, garages TCF 5.10 %. Tél 1-70.

CHAMONIX - MONT-BLANC
(Hte-Savoie) SAISON D'HIVER
HOTEL COUTTET ET PARC
Son confort. Sa Cuisine Réputée
Prix très modérés. — Tél. 21


### BUREAU D'AFFRÈTEMENT DE LILLE

JOURNÉE DU MERCREDI 16 DÉCEMBRE
Beuvry à Isbergues, 3.50 ; à Roubaix, q. d'Anvers 7.50 ; Bruay à Loos, 5.35 ; à Anzin, 7.50 ; à Comines, 7.25 ; Harnes à Billancourt, Ile Seguin 28, 1 de remise au destinataire pour chômeurs ; Meurchin à Billancourt 28, 1 de remise au destinataire pour chômeurs ; Ostricourt à Paris, environs, 30.75 ; Thivencelles à Conflans, 26.25 ou Paris, Monnaie, 31.25 ; Vieux-Condé à Comines, 9 ; Violaines à Isbergues, 4.

## MARCHÉS DES COTONS

LE HAVRE, 16. — **Clôture.** — Décembre 209 ; janv 211 ; févr. 210 ; mars 210 ; avril 210 ; mai 211 , juin 212 ; juillet 213 ; août 214 ; sept 215 ; oct. 216 ; nov. 217.
LIVERPOOL, 16. — **Clôture.** — Améric. déc. 481 ; janv. 480 ; févr. 479 ; mars 480 , avril 479 ; mai 480 ; juin 482 ; juillet 484 ; août 485 , sept. 487 ; oct. 489 ; nov. 491 , déc. 32 493 , janv. 33 495 ; mars 501 ; mai 506 ; juillet 510. — Sakel, déc. 690 ; janv. 688 ; févr. 707 ; mars 708 ; avril 723 ; mai 723 ; juin 737 ; juillet 737 ; août 747 ; sept. 745 ; oct. 752 ; nov. 762. — Upp. : décembre 564 ; janv. 566 ; févr. 567 ; mars 574 ; avril 583 ; mai 583 ; juin 592 ; juillet 592 ; août 602 , sept. 602 ; oct. 603 ; nov. 608.
NEW-YORK, 16. — 11 h. : déc. inc. ; mars 630 ; mai 649 ; juillet 667.
NEW-ORLEANS, 16. — 8 h. 45 : déc. 609 ; mars 632 ; mai 651 ; juillet 667.


— A — B —
Le Gérant : Emile GEST
Imp. du Réveil du Nord 186, rue de Paris, Lille

Nouveauté !
le bouchon à oreilles du LION NOIR
garanti hermétique, permet le débouchage sans effort de
MIROR
brillant liquide pour cuivre, aluminium et tous autres métaux.


## LA RÉDUCTION DES TARIFS DE CHEMINS DE FER EN ALLEMAGNE

En vertu de la récente ordonnance d'hiver du Gouvernement du Reich, la société des chemins de fer d'Empire, a ordonné hier des réductions de tarifs pour le transport d'un grand nombre de marchandises, dont notamment le charbon.
Ces réductions représentent une somme d'environ 300 millions de marks par an, dont 85 millions pour le charbon.


Concours en France Vérificateur des Poids et Mesures au Maroc Age 21 à 40 ans Début environ
36.000 FRS
Pas de diplôme exigé Renseignements gratuits par l'Ecole Spéciale d'Administration, 4, rue Férou, Paris


## LES TRANSPORTS PAR WAGONS COMPLETS EN GRANDE VITESSE

Le Conseil supérieur des chemins de fer, réuni mercredi matin, au ministère des travaux publics, a examiné la tarification des transports de wagons complets en grande vitesse afin de développer et de faciliter ce trafic ; il a étudié la tarification des cartons et papiers, ainsi que diverses questions concernant la construction de lignes nouvelles.


# LES MALADIES DE L'ESTOMAC

Tous les maux d'estomac, si bénins qu'ils soient, sont dangereux car ils atteignent non seulement l'équilibre physique, mais encore l'équilibre moral du malade. De là, en dehors des phénomènes locaux, cette faiblesse générale, cette baisse de vitalité dont se plaignent tous ceux qui souffrent de cet organe. **Perte de l'appétit, gastralgie, crampes, aigreurs, pesanteurs, fermentations, atonie, dilatation, ptose, vertiges** et en général **toutes les dyspepsies** ne peuvent être guéries que par de longs traitements ou par des régimes pénibles à observer.

**Ne vaut-il pas mieux prévenir ces maladies ?**

## LES PILULES DUPUIS

**Laxatives, antiglaireuses, antibilieuses, antifermentescibles et dépuratives**

**constituent le meilleur remède préventif des affections de l'estomac**

Elles suppriment la constipation en régularisant les fonctions intestinales, c'est-à-dire en assurant une évacuation régulière et quotidienne. Et cela est très important dans le cas particulier, car la constipation est souvent l'effet, mais encore plus souvent la cause, des perturbations d'un estomac dont la besogne digestive est tantôt insuffisante, tantôt exagérée.
La digestion imparfaite, la stagnation des aliments dans le tube digestif, amènent fatalement un état d'infection intestinale et d'auto-intoxication qui retentit désastreusement sur tout l'organisme, car le sang se charge d'impuretés qui, normalement, doivent être évacuées chaque jour.

**Vous devrez à l'usage des Pilules Dupuis**

**UN ESTOMAC PROPRE**
**UN INTESTIN LIBRE**
**UN SANG PUR...**

**Sans ces trois conditions, il n'est pas de santé possible.**

Tous les matins, ne pensez vous pas à nettoyer votre peau, à débarrasser votre épiderme de toutes les poussières, de toutes les graisses, de tous les germes ? Pourquoi ne pas agir ainsi avec vos organes ?

**Or, retenez bien ceci :**

## LES PILULES DUPUIS

**font la toilette intérieure du corps !!**

par les sucs concentrés de plantes qui les composent, elles provoquent, sans coliques, un nettoyage intestinal ; elles débarrassent le tube digestif de ses glaires ; elles régularisent la sécrétion de la bile ; elles s'opposent aux fermentations, et constituent vis-à-vis du sang un remarquable dépuratif.

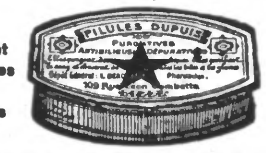


**Se trouvent dans toutes les bonnes pharmacies** — **LA BOITE : 4.50 (impôt compris)**

*Une ou deux pilules le soir, au repas, sans changer vos occupations.*
**Dépôt Général : Pharmacie DEROUBAIX, 109, rue Léon-Gambetta, LILLE**
Exigez une étoile rouge sur le couvercle de la boite.



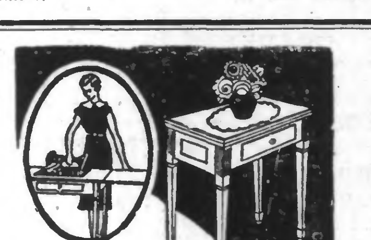
cette jolie table dissimule une machine à coudre
SON ÉLÉGANCE
LA PLACE DANS L'INTÉRIEUR LE PLUS LUXUEUX
un simple mouvement met en position de travail la plus perfectionnée des machines à coudre électriques
• LA SINGER 15K71-40 •
suppression de la fatigue
rendement du travail triplé
les meilleurs prix • grandes facilités
leçons gratuites de couture et de broderie.
reprise en compte de toutes vieilles machines
SINGER
LILLE, 21, rue du Molinel.
LILLE, 9, rue Nationale.
DOUAI, 12, place Thiers.
LENS, 14 bis, boulevard des Ecoles.
A[illegible] ru de Dunkerque.



UNE INVENTION SENSATIONNELLE !!!

27 à 34 — 34 fr.
35 à 39 — 36 fr
40 à 45 — 38 fr

Création du Soulier **Wissart** breveté pour Hommes Femmes et Enfants
Imperméable, sans couture ni collage.
**Forte semelle en caoutchouc inusable**
**GARANTIE :** Toute chaussure défectueuse est remplacée
En vente **Magasins de LILLE-NÉGOCE**
Concessionnaire exclusif : 43, rue de Tournai, LILLE
Envoi fco contre mandat. **Détaillants demandés partout**



Les meilleurs placements de vos économies
SONT OFFERTS PAR
La Banque Moderne "LE BIEN-ETRE"
Société en nom collectif A. Hazebrouck et Cie (Fondée en 1906 — 26e année)
Siège social : 125, boulevard de la Liberté, LILLE
TAUX D'INTÉRÊTS des COMPTES DE DÉPOT

| | | | | |
|---|---|---|---|---|
| A 3 mois | brut | 5 % l'an | imp. déd.. | 4. » |
| 6 mois | — | 6 % | — | 4.70 |
| 1 an | — | 7 % | — | 5.60 |
| 2 ans | — | 10 % | — | 8. » |
| 5 ans | — | 12 % | — | 9.70 |
| 10 ans | — | 18 % | — | 10.50 |

Demandez la notice : BANQUE « LE BIEN-ETRE » 125, Boulevard de la Liberté LILLE (Service des Dépôts)



vous avez une peau défectueuse, une mauvaise circulation du sang,

les poudres, les crèmes et les savons.... n'y feront rien

Si vous voulez avoir UN SANG PUR UN TEINT FRAIS prenez du
Norodol
qui nettoie et purifie le sang

*« Le NORODOL est le plus puissant et le meilleur des dépuratifs, car, par le dégagement d'oxygène naissant qui se produit, le NORODOL, non seulement détruit les germes morbides et toutes les impuretés, mais encore régénère et renouvelle complètement tous les éléments vitaux du sang.*
*Après quelque temps, l'estomac fonctionnant bien, l'appétit reviendra, les aliments seront supportés et bien digérés, le mauvais goût dans la bouche, la mauvaise haleine, les renvois, les nausées et les vomissements disparaîtront, la sécrétion du foie se fera normalement, donc plus de bile, la constipation vaincue et tout l'organisme acquerra de la force, de l'énergie et une vie nouvelle.*
La boîte : 10.60 toutes pharmacies
Dépôt central : DELABAERE, 163, Grande-Rue, ROUBAIX. 21588



à 9 Frs avec cadran lumineux, verre et mouvement incassables et sa jolie chaîne, gar. 6 ans. 9 fr.
avec spiral chronomètre. 14 fr.
Bracelet homme cad. lumin. 14 fr.
Bracelet dame plaq. or extr. 25 fr.
Env. cont. remb. Echange admis
Fces M. KAPLUZ, r. Proudhon, Besançon



IMPUISSANCE — Traitement sérieux par les PARISIAN PILLS
La boîte 16 fr. 80. Phie GIBERT, 19, rue d'Aubagne, MARSEILLE
Dépôts : à Lille, Beyaart, 33 rue Faidherbe ; à Roubaix, Phie Corbeaux, 20, rue de Lannoy.

Le pain de vos enfants...

Les enfants ont toujours faim ! Leur croissance exige une nourriture active et abondante. Donnez-leur des Biscuits Rogeron.
Préparé avec des froments de première qualité, selon des procédés de fabrication modernes et scientifiques, le Biscuit Rogeron est un biscuit sain, digestif et nourrissant.
Il est aussi une véritable friandise que vos enfants réclameront vite. Vous la leur donnerez sans compter car le Biscuit Rogeron est économique.
Bien préparé, meilleur marché, le Biscuit Rogeron est nutritif et bon. 447
LE PETIT DEJEUNER : Bande bleue.
DÉJEUNER PRIME : Bande rouge, 14 biscuits au paquet, 1 bon prime.
LE PETIT ROGERON : Bande violette.
En vente dans toutes les bonnes maisons

biscuits ROGERON
LE PETIT DÉJEUNER — DÉJEUNER PRIME



COQS - PIGEONS
LE GUIDE DE L'ÉLEVEUR
Description et traitement des maladies de la volaille est envoyé gratuitement à toute demande. Ecrire Pharmacie REGNAULT, 1, Place du Lion-d'Or, LILLE 528



PETITJEAN VEND ou PROCURE RAPIDEMENT CAPITAUX - INDUSTRIES COMMERCES PROPRIÉTÉS 9 RUE DES HALLES PARIS
(RÉPONSE GRATUITE POUR TOUTE AFFAIRE SOUMISE)



# DOCKS du NORD

Leur rayon de

## CHARCUTERIE

| | | | |
|---|---|---|---|
| JAMBON | | les 100 gr. | 2.10 |
| | EXTRA-FIN | — | 3.25 |
| SAUCISSONS | A L'AIL Amylacé | la pièce | 1.25 |
| | DE JAMBON - | — | 2.00 |
| | D'ARLES | — | 5.00 |
| PATÉS | ANET | la boîte | 1.10 |
| | DE TÊTE DE PORC | les 100 gr. | 0.80 |
| | DE CAMPAGNE | — | 1.60 |
| | DE FOIE Amylacé | — | 1.10 |
| | DE FOIE Alsacien | — | 1.30 |
| SAINDOUX | 1re QUALITE | les 500 gr. | 4.20 |
| | EXTRA en pot carton | — | 4.75 |
| LARD MAIGRE | FUME DESOSSE | les 250 gr. | 4.00 |



# PIERRE MARCHAL

## 38-40, Rue Esquermoise, LILLE

| | |
|---|---|
| 1 Lot **MANTEAU** belle draperie fantaisie, doublé soie artificielle, col fourrure. . . . . . | 29 fr. |
| 1 Lot **ROBE** lainage extra, couleur seulement, 50 % de baisse | 29 fr. |
| 1 Lot **TORCHONS** tout confectionnés 60x80, article de très grand usage . . . . . . . . | 2.45 |
| 1 Lot **RICHES SERVICES DE TABLE** toile coton damassé, bordure couleur. La nappe et 6 serviettes entièrement confectionnés Le service | 39 fr. |
| 1 Lot **ARTICLE** de toute beauté Grandes Serviettes de Toilette éponge extra forte Jacquart, 2 couleurs. Extraordinaire, la serv. | 6.90 |
| 1 Lot **SERVICE TABLE** toile coton damassé, bordure couleur, La nappe, 6 couverts 9.90. La serviette | 2.90 |
| 1 Lot de **DRAP DE LIT** toile de coton blanche, extra forte, orné jour, 2m x 3m. La paire. . . | 49 fr. |
| 1 Lot **DRAP** très belle toile métis, qualité extra, orné jour échelle, 2m25 x 3m 25 . . . . . | 79 fr. |

*ENTRÉE LIBRE* — Les Magasins sont ouverts le Dimanche jusqu'à 11 h. 1/2 — *PRIX FIXE*



9 f une montre soignée

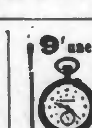

verre et mouv. inc. et sa jolie ch. g b s 10 •
av spir chron 15 •
Br. h. cad lum 15 •
Br. d. plaqué or 25 •
Envoi contre rembours.
Echange admis
PARIS-MONTRES B. P. 27
73, rue de Clignancourt, PARIS (18e)



Plants pommes de terre
Livr. Mars - Avril, Hollande, Pologne, Allemagne. Dem. catal. prix franco. S'adr. Agence Générale, 28, r. Jean Jaurès, Fresnes (Nord), T. 68. Agents demandés. 66.157



CANARIS SAXONS

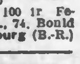

Recommande bons chanteurs, toute quant. à part. fr. 50 1er choix de 70 à 100 fr. Femelles 12 fr. LOGEL, 74, Boulevard Clémenceau, Strasbourg (B.-R.)



LOT DE CHAUSSURES
à vendre, suite d'incendie. — Prendre adresse au bureau du journal. 73.390



PERDU
Chien berger Dauberman noir pattes rouges, oreilles et queue coupées, nom : Jack. Récompense à qui le ramènera, 75, rue St-Géry, Valenciennes. 91.373