Rosengart

La Sté des Automobiles Rosengart vous présente ses meilleurs souhaits pour la nouvelle année et ....

offre 5.000 fr. de rente

à tout acheteur de ses voitures.

5.000 frs de rente représentent les intérêts d'un capital de 100.000 frs économisé péniblement à raison de 15 frs par jour, pendant 20 ans.

Utiliser une 5 cv. ROSENGART c'est vous permettre l'emploi d'un capital de 100.000 frs, devenu disponible par l'économie annuelle des 5.000 frs que vous dépenseriez inutilement avec toute autre voiture.

En effet, pourquoi utiliser une voiture lourde et encombrante qui vous entraînera à des dépenses inutiles de pneus, d'essence, d'huile, d'impôts, d'assurance et d'entretien ?

Puisque la ROSENGART étudiée pour être légère et solide vous évite, à sécurité et confort égaux, cette dépense inutile.

Impôt 5 cv. - 5 l. aux 100 kms

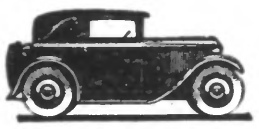

COUPÉ D'AFFAIRES
décapotable - 3 places
13.960 fr.

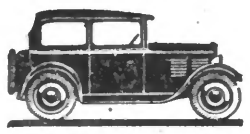

CONDUITE INTÉRIEURE - R4
4 places
14.960 fr.

CONDUITE INTÉRIEURE - R44
4 places - 4 portes
16.400 fr.

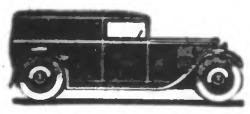

FOURGON TOLÉ
2 places AV.
13.900 fr.

Modèles à partir de :

13.960 frs

En cas de hausse, nous nous réservons le droit de modifier nos prix sans autre avis.

ATTENTION : En achetant une ROSENGART vous conserverez votre capital puisqu'elle conserve toujours une très grande valeur de revente.

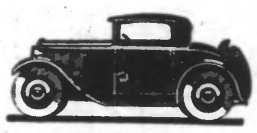

COUPÉ SPIDER
3 places
13.960 fr.

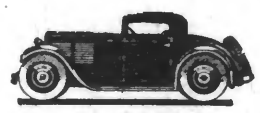

COUPÉ SPIDER
demi-luxe - 3 places, spider garni
16.900 fr.

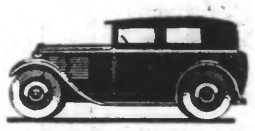

CONDUITE INTÉRIEURE, 4 places
Transformable en Commerciale
17.500 fr.

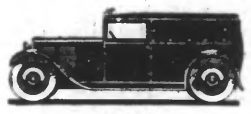

BOULANGÈRE - R 44
2 places AV.
15.700 fr

... et la plus jolie voiture de Paris, créée spécialement pour la femme élégante : la nouvelle

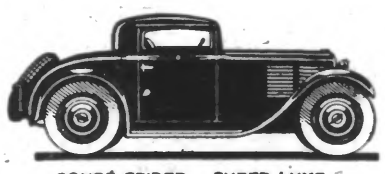

COUPÉ SPIDER SUPER LUXE
Tôlé - 2/3 places intérieures
24.800 fr.

6 cv. 6 cyl.

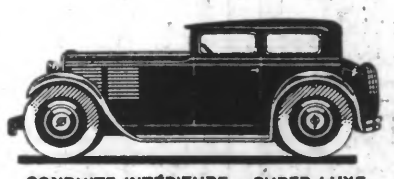

CONDUITE INTÉRIEURE - SUPER LUXE
Tôlée 4 places
24.800 fr.

Impôt 6 cv. - 8 litres d'essence aux 100 kms

Rosengart

La Grande Marque des Voitures Economiques

Usines outillées pour une production de 100 voitures par jour

H. DUPIN — 2 à 36 BOULEVARD DE DIXMUDE . PARIS (17e)

Un vieux remède?... Oui! Mais toujours le meilleur

ASTHME TOUTES OPPRESSIONS
EMPHYSÈME • BRONCHITE CHRONIQUE
Poudre et Cigarettes ESCOUFLAIRE
La Boîte d'essai gratuite : 18, Grande-Rue, BAILLEUL (Nord)

LANGE-SECTEUR
SAISON 1931-1932
Le meilleur parmi les meilleurs
LANGE deux Révélations

LANGE L. 60 T. 4 lampes dont 1 VALVE **1550**
LANGE L 60 M. 4 lamp. dont 1 valve comb. **1925**
LANGE L 63 T. 5 lampes dont 1 VALVE **2400**
LANGE L 63 N. 5 lamp. dont 1 valve comb. **2850**
LANGE L 63 D 5 lamp. dont 1 valve dynamique **3300**

exceptionnellement jusqu'à fin Janvier 30 %
Il sera remis une remise spéciale sur les prix de ce tarif de .....
EXIGEZ-LA DE NOS AGENTS
DÉMONSTRATION GRATUITE ET SANS ENGAGEMENT
Garantie absolue sur facture
AGENTS RÉGIONAUX DEMANDÉS
Agents pour les départements du Nord et du Pas-de-Calais :
F. DEWAELE
53, RUE JACQUEMARS GIELÉE LILLE — Téléphone : 42.15

Publications légales

Etude de Me André CHATTELEYN-JASPAR, Avoué, 27, Boulevard Vauban, à Lille.

VENTE
par suite de licitation entre majeurs et mineure et par suite d'acceptation bénéficiaire
(Consorts Vaudenboosche)
Le Mercredi 20 Janvier 1932, à 13 h. 15, à l'audience publique des criées du Tribunal civil de Lille, au Palais de Justice de ladite ville.
(Les enchères ne seront reçues que par ministère d'avoués).

Ville de Roubaix
1° Rue de Tourcoing, N° 147
UNE MAISON
à usage d'habitation.
Louée pour 3, 6 ou 9 années au choix du preneur seul, à compter du 1er Décembre 1930 3.000 fr. par an plus impôts.
MISE A PRIX : 40.000 fr.
2° Rue d'Iéna N° 20.
UNE MAISON
à usage d'habitation
Libre d'occupation
MISE A PRIX : 90.000 fr.
Jours et Heures de visites :
Pour la maison 147, rue de Tourcoing, s'adresser sur place le samedi après-midi, sur permis délivré par Me DUCHANGE, notaire.
Pour la maison rue d'Iéna, N° 20, s'adresser sur place les lundi, mercredi et samedi de chaque semaine, à partir de 14 h.
S'adresser pour tous renseignements :
1° Au Greffe du Tribunal civil de Lille, au Palais de Justice de ladite ville, où est déposé le cahier des charges;
2° A Me André CHATTELEYN JASPAR, Avoué à Lille, 27, Bd Vauban;
3° A Me DUCHANGE, Notaire à Roubaix, 9, rue du Maréchal Foch. 73.454

CESSION
Cabinet Gaston MOREL
Membre de la Chambre Syndicale des hommes d'affaires de Lille.
Premier Avis
Par acte s.s.p. en date à Lille du 29 Décembre 1931, enregistré à Lille, le 30 Décembre 1931, folio 38, case 9, M. Paul CROMBEZ a cédé le Café qu'il exploitait à Lille, 122, rue Eugène Jacquet, à Monsieur Paul FRANCQ, demeurant à Wattrelos-Sud.
Oppositions
Cabinet Gaston MOREL
11, rue de Bourgogne, à Lille jusqu'au dixième jour qui suivra le 2e avis. 63.506

Offres d'Emplois

REPRÉSENTANTS ET EMPLOYÉS

Confection travail
Maison de la région demande pour le Nord
REPRÉSENTANT
ayant clientèle détail et demi-gros. Indiquer références. Discrétion absolue. Ecrire au bureau du journal aux lettres N.V.M.F. 91.375

DÉMARCHEURS NÉGOCIATEURS
A LA COMMISSION
sont demandés par le Cabinet le plus important de Lille en ventes de fonds de commerce. Ecrire au journal aux lettres H.M.P.R qui transmettra. 49.106

REPRÉSENTANT
régional, avec auto de référence, demandé par grande marque de Produits d'hygiène. Ecrire avec références à CANTEL, 19, rue Lisleferme Bordeaux qui transmettra.

CONFECTIONS

CONFECTIONS
On demande Ouvrières costumes marins, cuottes et pantalons enfants à domicile, 65, rue d'Artois, Lille. 30.502

BONS DE MAISON

BONNE
est demandée au 54 Boulevard de la Liberté, Lille. 30.498

BONNE
On demande jeune fille de 15 à 17 ans, sérieuse, aimant les enfants. Se présenter 127 rue de l'Egalité, Croix-Lareche.

JEUNE BONNE, 13 à 14 ans, est demandée pour aider ménage. — DUFLOT, 4, rue Henri-Kolb, Lille. 30.501

DIVERS

CHEZ SOI ECRITURES Gains immédiats. Boîte 32, Saint-Pol (P.-de-C.) 91.410

CHEZ SOI
500 à 2.000 fr par mois
par collaboration facile. Ecr. Roger CANIPEL, à Maulde (Nord). 91.435

25 à 35 fr. par jour
chez soi, nouvel. Mach. à tricoter. Travail assuré toute l'année. Apprent. gratuit. Ecr. ou s'adresser rue Solférino, 152, Lille. 90.100

SITUATIONS FIXES
90 à 200 par jour à DAMES ET MENAGES sérieux et travail, en gérant Lux. DEPOTS VINS av. ou ss. Allment. ou Buvet. Paris Banlieue. Logt assuré 2 à 3 p. Mise court aide début, si réf. faut mini. 10.000. Ecr. ou voir ens. au Siège SEBA, Propriét. des BONS CLOS, 102, Bd Sébastopol, PARIS.

ON DEMANDE
Contremaître, logement assuré, une demi-heure de Lille. Prendre adresse au journal. 1050

Cessions

BON CAFÉ A CÉDER
face cinéma, gd jardin. S'ad. 291, rue des Bois-Blancs, Lille. 30.497

CAFÉ
Loyer couvert. Bon matériel, emplacement sur quai. Vente 2.500 par mois. Prix 20.000 avec 7.000 comptant.
Gaston MOREL
11, rue de Bourgogne, à LILLE 63.900

CESSIONS
CABINET DE CONFIANCE
Paul MARTINOT
Ex-command. de brig. de gend. 98, r. des Arts Lille. Tél. 42.21 49.900

Lait-Beurre-Œufs
GROS ET DÉTAIL
Huit cent litres de lait par jour à céder à Lille, bon matériel, affaire ancienne, magasin de détail. 75.000 fr. bénéfice prouvé l'an.
Reprise 110.000 fr.
Jules CERISIER
à QUESNOY-SUR-DEULE 60.703

Industriels et Négociants
Pour vos cessions, associations Voyez en toute France
TEXTILE-OFFICE
12, rue des Manneliers, LILLE
Onze années de pratique
Référence de premier ordre.

CRÉMERIE
Vins et liqueurs. Belle installation moderne, beau logement Affaires 200 fr. par jour Prix 19.000 avec 12.000 comptant.
Gaston MOREL
11, rue de Bourgogne, LILLE 63.901

MAGNIFIQUE
CAFÉ-TABAC
Libre de tous fournisseurs Installation moderne, maison d'angle, dans grande ville de 90.000 habitants. Vente forcée, à saisir.
PRIX TOTAL 125.000
80.000 comptant
Maurice Lefebvre
55, rue de Béthune, LILLE 49.108

CAFÉ
Libre de fournisseurs Grandes facilités pour divers, loyer couvert. Affaires 65.000 Situation de vente forcée. Prix 42.000 moitié comptant.
Gaston MOREL
11, rue de Bourgogne, LILLE 63.909

A reprendre de suite
SUPERBE CAFE
à 100 mètres de la Grand' Place, rue de très grand passage, occasion unique, départ forcé.
PRIX TOTAL 35.000
Facilités de paiement
Maurice Lefebvre
55, rue de Béthune, 55 49.109

Avec 3.000 francs
ESTAMINET-DINEURS JEU DE BOUCHON
Recette 100 fr. par jour
EURETTE
66, rue Béthune — LILLE 64.304

La Rouennaise

SOCIÉTÉ ANONYME AU CAPITAL DE CINQ MILLIONS
Entreprise privée, régie par la loi du 19 décembre 1907
Siège Social : PARIS.—SIÈGE CENTRAL : 22, rue de Crosne, ROUEN

TIRAGE D'AMORTISSEMENT DU 15 DECEMBRE 1931

Tarif	1er tirage	Montant des Titres	NUMEROS TIRES
A 1er groupe	2.461	4.000 à 100.000 fr.	2.461 7.240 11.219 15.098 18.977 22.856 26.735 30.614 34.493 38.372 42.251 46.130 50.009 53.888 57.767 61.646 65.525 69.404 73.283 77.162 81.041 84.920 88.799 92.678 96.557

MÉCANISME. — Titre A remboursable à 4.000 francs en 25 ans, payable pendant 24 ans mutuellement — 12 tirages par an. — 1er groupe de 25 séries partant du n° 1 à 96.975. Une roue contenant 3.879 numéros est employée à chacun des 12 Tirages mensuels.

Le prochain tirage aura lieu le 15 janvier 1932 à 2 h. 30, au Siège Central

AGENTS SÉRIEUX DEMANDÉS
S'adresser à : M. GRYMONPREZ, 69, rue Saint-Sauveur, LILLE.
M. THOMAS, 56, rue Chatelaine, LAON (Aisne).
M. NAVAUX, 13, route de Calais, N.-Dame du Thil par BEAUVAIS (Oise).

La Mutuelle Rouennaise

Siège social : ROUEN (en son hôtel), 22, rue de Crosne
SOCIETE DE PREVOYANCE MUTUELLE ET DE CAPITALISATION
(Entreprise privée régie par la loi du 19 décembre 1907) *La Rouennaise, liq.*

239e TIRAGE D'AMORTISSEMENT, — 15 DÉCEMBRE 1931

Tarif	1er tirage	Titres remboursables à l'ordre de 2.500 au 3.873	REMBOURSEMENTS EFFECTUES (Noms des bénéficiaires)	Sommes remboursées	Vers.
K	322	322	M. Corblin, 59, rue Grise, Oissel (S.-I.)..	600	555
L	907	51.334	Mlle Dubourguier, 15, rue Boyer, Paris..	1.000	605
L	907	78.487	Mme Degeranimi, Souk Ahras (Constantine)	1.000	540
M	2.174	902.174	M. Berger Gabriel, à Montluçon (Allier)..	2.500	530
M	2.174	906.053	Mlle Chevalier Simone, Dijon (Côte-d'Or)	2.500	620
M	3.392	957.271 961.150	Mlle Lassabes, à Arcachon (Gironde).....	5.000	540
M	1.284	3.061.284 3.055.163 3.059.042 3.062.921 3.066.800 3.070.679 3.074.558 3.078.437 3.082.316 3.086.195	M. et Mme Narme Georg., Garentreville (S.-et-M.), par Puiseaux (Loiret)	25.000	3.900
V	1.127	1.127 5.006 8.885	M. Gascard André, articl. sports, 159, rue de Rome, Marseille (B.-du-R.)	12.000	300

MÉCANISME DES TIRAGES MENSUELS PUBLICS
GROUPEMENTS " DOTATION " DE 1.000 A 50.000 FRANCS. — Ces séries comprennent les tarifs A3, K, L, G, M, L5 et R. — La même roue contenant 3.879 nos sert à chacun des 12 tirages annuels pour toutes les séries des titres A3, K, L, G et M. Une autre roue contenant 2.000 nos est employée dans les mêmes conditions pour le titre L5 (Billet Universel). Enfin, une 3e roue ayant 15.000 nos sert pour les titres R. A chaque tirage un no est remboursable par anticipation, dans chaque série, s'il remplit les conditions fixées aux statuts.
Ces séries comprennent les titres B3, C bis et D2. Une seule roue contenant 2.000 nos est employée pour toutes les séries. A chaque tirage trimestriel (4 fois par an), un no sur 2.000 est remboursé par anticipation dans les conditions indiquées plus haut.
Pour toutes les séries sans exception, si le sort désigne un numéro déjà sorti, on en tire un autre. En cas de sortie d'un titre non payable (soit par suite de rachat, d'abandon, d'un retard de plus de trois mois dans les versements, soit qu'il n'ait pas encore été souscrit), l'opération n'est pas recommencée.
Les tirages ont lieu publiquement au Siège social le 15 de chaque mois, à 14 h. 30 (si le 15 tombe un dimanche ou un jour férié, le tirage est reporté au lendemain).

Le prochain tirage aura lieu le 15 janv. 1932 à 14 h. 30, au Siège Social

AUX ACQUÉREURS
Le fonds de commerce que vous recherchez est inscrit à mon répertoire, venez donc le consulter gratuitement, aucun engagement, aucune commission à payer.
AUX VENDEURS
Si vous voulez céder rapidement votre commerce, en toute confiance, avec la plus grande discrétion, sans aucun engagement, aucune option, adressez-vous à notre Cabinet, références.
25e ANNÉE
Prudence - Sécurité Garantie
Le Cabinet ne reçoit jamais aucun dépôt de fonds, ni de titres. Plus de 4.000 fonds de commerce vendus par nos soins.
Maurice Lefebvre
55, rue de Béthune, 55
LILLE. — Téléph. 55.95
49.110

Lait-Beurre-Œufs
CLIENTÈLE DE ROUTE
à céder avec habitation région de Lille, camionnette état neuf 1.200 litres la semaine au détail. Reprise 50.000 fr.
Jules CERISIER
à QUESNOY-SUR-DEULE 60.704

Raison de santé
Face de gare
CAFÉ-TABAC
Vente forcée
4 personnes nécessaires, important bénéfice, il faut 200 000 pour traiter et marcher
Maurice Lefebvre
55, rue de Béthune, 55 49.107

VENTE — ACHAT. et LOCATION D'IMMEUBLES

LOI LOUCHEUR
Faites bâtir, même sans apport. Renseignements gratuits 17 à 19 h., 65, rue de la Vignette, LILLE Hautes référ. 42.703

Musique

T. S. F.
On poste le meilleur marché (700 fr. complet) en plus perfectionné (6.500 fr.). SARADIO 1, rue Anatole France, Lille, réputé pour ne vendre que des appareils offrant une garantie absolue donne de grandes facilités de paiement ou un escompte intéressant au comptant. Primes jusqu'au 10 janvier. 68.48

AMORTISSABLES EN 10 ANS
Repris SANS PERTE et SANS FORMALITÉS
SEXENNALES INALIÉNABLES
toutes échéances jusqu'à 100 %
RENTE INALIÉNABLE 5 et 6 %
Obligations du Trésor en 15 ans
ACHAT DE DOMMAGES DE GUERRE
aux taux les plus élevés
CH. COURTOIS
2, rue Pierre-l'Hermitte à AMIENS — Tél. 13.33 (10e année).

ARGENT
Procuré sous toutes les formes possibles avec ou sans garantie hypothécaire.
PETITJEAN 9 RUE DES HALLES PARIS
RÉPONSE GRATUITE A TOUTE AFFAIRE SOUMISE

VIN choix 99, la pièce 220 lit. rendu franco fût port réglé tt. compris. Echant. gratis **450 fr.**
Léon GERBOUD, Vins, à BEAUCAIRE (Gard).

Fondée en 1873
SOCIÉTÉ GÉNÉRALE DE NÉGOCIATIONS
21, rue Auber, PARIS (9e)
FONDS DE COMMERCE
Ventes - Commandites - Sociétés
Avances sur titres
Ecrivez-nous — Réponse gratuite

9 fr. UNE MONTRE soignée avec cadran lumineux, verre et mouvement inusurables et en belle choix, gr. 6 cm. 9 fr. avec spiral chronométr. 14 fr. montre homme cadran lumineux .. 14 fr. Bracelet doré plaqué or, extra..... 25 fr.
ENVOI CONTRE REMBOURSEMENT — ÉCHANGE ADMIS
Fcie d'Horlogerie KAPELUS, 28, r. Rivoli, Paris

T. S. F.
A VENDRE cause double emploi, super 5 lampes écran, accus, diffuseur. — Ecrire au journal aux lettres G.T.L.M. qui transmettra. 30.500

Dettes

M. CAPILLON Kléber informe le public qu'à dater de ce jour, il ne reconnaîtra plus les dettes que pourrait contracter sa femme née PASCAL Félicia, demeurant rue Decby, à Sin-le-Noble qui a quitté le domicile conjugal. 66.197

M. CARPENTIER Charles, domicilié à Verquin (P.-de-C.) informe le public qu'à dater de ce jour, il ne reconnaîtra plus les dettes que pourrait contracter sa femme, née Aline MARTEL. 66.196

M. Bertrand TOFFLIN, demeurant rue de la Bombarde à Verquin informe le public qu'à dater de ce jour il ne reconnaîtra plus les dettes que pourrait contracter sa femme née Fernande BILLEROIT, qui a quitté le domicile conjugal. 65.459

Capitaux

PRÊTS HYPOTHECAIRES
Banque MAIRE 15, Jurcoing et 17, Grand' Rue à Roubaix.

SINISTRÉS !
JE NÉGOCIE
TOUS TITRES
reçus en règlement de
Dommages de guerre PAIEMENT DE SUITE
EN ESPÈCES
Conditions supérieures
PRÊTS SUR TERRES ET MAISONS
Rapidité, Discrétion :
CABRE
10, rue St-Eloi, à DOUAI
Téléph. 9.29