LA TOILETTE DU PRINTEMPS AU JARDIN PUBLIC DE TOURCOING

Décidément, c'est bien le Printemps qui tambourine à notre porte. La pluie, le vent, les bourrasques, tout l'annonce !

On repeint pour l'été les devantures et les grilles qui rutilent sous leur couche fraîche de minium.

Dans nos squares, on transvase les plantes et les fleurs, qui feront sous peu de riches parterres, avec la complicité de dame Nature.

Au Jardin public de la rue Fin-de-la-Guerre, dont la totalité doit, si nos renseignements sont exacts, être officiellement inaugurée le 14 juillet, et où l'on travaille ferme, les tondeuses automnales rasent de près les pelouses qui commençaient à prendre un petit air hirsute et rébarbatif.

Ne convient-il pas de se raser pour aller à une fête ? Et quelle fête est plus belle que celle du Printemps ?

Nous donnons une photo de la tondeuse dont le « chauffeur » a aimablement consenti à poser devant l'objectif. Cette intéressante et ronflante mécanique fait le travail de dix jardiniers, et à quelle allure !...

Progrès, progrès... Où t'arrêteras-tu ?

P.

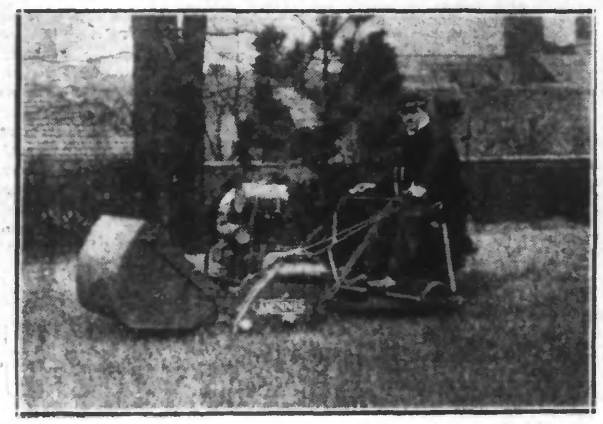

La nouvelle tondeuse qui fonctionne au jardin public de la rue Fin de la Guerre

THÉSAURISEURS DE PIÈCES DE DIX SOUS

Un lecteur nous écrit pour nous signaler la disparition de la circulation des petites piécettes de dix sous, si commodes et qui, en effet, deviennent si rares, malgré l'introduction d'un nouveau type... argenté.

Notre correspondant a raison de crier « casse-cou ».

Les caissiers — nous en avons interrogé quelques-uns à ce sujet — sont unanimes : « Nous ne parvenons plus que difficilement, disent-ils, à équilibrer nos recettes, sauf à réclamer l'appoint du client, qui n'est pas toujours en état de le faire. Cette situation ne devrait certes pas exister, si les pièces de dix sous n'étaient rendues inactives par leur stockage dans des bouteilles, ou même par la réserve de la Banque de France, qui se ménage pour les mettre en circulation. Pourquoi ces difficultés ? »

Il est évident que les caissiers ont raison.

Les pièces nouvelles n'ont pas été frappées dans la seule intention d'être « embouteillées » par des collectionneurs dont le but exact est assez nébuleux, d'ailleurs, on ne peut pas leur donner le titre de collectionneur, la collection supposant la variété, à défaut de l'utilité. La rareté des piécettes va s'accentuant. Leur utilité se fait sentir très fortement dans le commerce, la banque et l'industrie, et les comptables en sont réduits à... s'arracher les cheveux quand ils en ont, obligés qu'ils sont d'en venir à des salaires arrondis au franc et à des comptes supplémentaires ou des retenues sur trop-payés.

Il est hors de doute qu'il est préférable de manipuler une somme telle qu'elle est due, plutôt que de combiner des chiffres à n'en plus finir.

Qui aidera l'honorable corporation des comptables à sortir de ce maquis.

R. P.

MANIFESTATION DE SYMPATHIE A LA PRÉVOYANCE

Une manifestation de sympathie en l'honneur de M. Victor Mullier, vice-président de la Société de Secours Mutuels « La Prévoyance » s'est déroulée vendredi à 18 h. 30 dans le bureau de la société dont le siège est à l'Hôtel de Ville.

Les membres du Conseil d'Administration se sont réunis pour remercier leur vice-président, M. Victor Mullier, pour le succès qu'a obtenu « La Prévoyance » le 13 mars dernier, à l'occasion du Cinquantenaire de sa fondation. Le Président M. Albert Delrue, rappela en des termes très élogieux, la somme de travail qu'avait dû fournir M. Victor Mullier, pour retracer en détail, et d'une façon remarquable, l'historique de la société depuis sa fondation, et d'avoir consacré ses heures de repos pendant de longs mois, pour établir le programme de cette journée de fêtes. Et au nom de tous les sociétaires le félicita et le remercia bien sincèrement.

Les membres du Conseil d'Administration lui offrirent un objet d'art, gage de leur reconnaissance.

M. Victor Mullier, très ému, remercia les Administrateurs, les membres du bureau ainsi que M. Marquer, directeur de la Pharmacie Mutualiste, de leur délicate attention.

« Si j'ai contribué pour une part à l'exécution du programme de cette journée de fêtes, dit-il, et si elle a si bien réussi, c'est grâce au concours et au dévouement de vous tous, qui dans un élan de fraternité, vous vous êtes donnés corps et âme, pour obtenir un pareil succès, et c'est par votre volonté de toujours bien faire, que la Prévoyance s'est fait honorer. Vous êtes dignes d'en être les représentants, je vous félicite et du fond du cœur je vous remercie ».

Une coupe de champagne et quelques chansons clôturèrent cette petite fête intime.

VOIES URINAIRES GYNÉCOLOGIE ÉLECTRICITÉ
MALADIES du SANG et de la PEAU
Tourcoing Lundi, Jeudi de 9 à 12 h. et de 14 à 19 h. Dim. 9 à 12
Docteur CARASSIC, 8, pl. St-Jacques

LA FÊTE AU PROFIT DES CHOMEURS DES COMMERÇANTS DE L'UNION TOSSÉE-EPIDEME

Le Comité de l'Union des Commerçants de l'Union Tossée-Epidème et cinq voies, après le succès obtenu lors de sa matinée dansante de dimanche dernier, informe que les lots de la tombola sont exposés au siège, Café des Omnibus, rue de Roubaix, 105. Le tirage aura lieu jeudi 5 mai à 16 heures.

Les possesseurs de carnets sont priés de remettre les billets non vendus, jusqu'au lundi soir 2 mai.

Bien conserver les numéros pour réclamer les lots gagnants qui seront publiés par la presse locale et affichés au siège, chez M. Gustave Lézy, président.

FIXATION DES ALIGNEMENTS DE LA RUE ET IMPASSE DU LAC

Par délibération du 9 octobre 1831, le Conseil municipal de Tourcoing a adopté le projet de fixation des alignements de la rue et de l'impasse du Lac.

Et, le Préfet du Nord, a, par arrêté du 19 avril 1932, prescrit l'enquête réglementaire concernant ce projet.

En conséquence, les pièces de cette affaire seront déposées pendant 15 jours au Secrétariat de la Mairie, du 3 au 17 mai 1932 inclus, afin que chacun puisse en prendre connaissance.

A l'expiration de ce délai, c'est-à-dire du mercredi 18 mai au vendredi 20 mai 1932 inclus, un commissaire enquêteur recevra à l'Hôtel de Ville (Bureau du Secrétariat), chaque jour de 14 à 17 heures, les déclarations des habitants sur le projet dont il s'agit.

LAVEUSES
DU CONSTRUCTEUR à L'ACHETEUR
(Marque Olive)
Machine avec moteur depuis 375 fr.
Essoreuse, la grande largeur, 90 fr. (garantie cinq ans)
J. OLIVIER BRASSART, 166, r. de Paris Tourcoing (près la Gare des Francs)
On porte à domicile (gratuitement)

AVIS AUX MUTILÉS

Le jeudi 5 mai, l'administration municipale recevra à l'Hôtel de Ville de Tourcoing, M. Thaune, consul général de Belgique, à l'occasion de ses cinquante années de vie consulaire.

Le groupe des Mutilés participera avec son drapeau au cortège qui se formera à 10 h. 30, rue de l'Industrie. Il fait un pressant appel à ses membres pour y assister nombreux et prouver ainsi leur sympathie envers celui qui a rendu tant de services à nos concitoyens pendant les années d'occupation allemande.

LA CRIÉE AUX HALLES

Marchandises vendues à la Criée, le 30 avril : hollande, 11 à 12,00 le kilo ; citrons, 2,00 le kilo ; gouda, 5,25 à 6,50 ; beurre, 17,75 à 21,00 ; pain d'épices, 5,25 ; fleurs, 14,00 le panier ; radis, 9,00 le panier ; salades, 8,50 à 12,00 le colis ; vieux fromage, 1,50 pièce ; maroilles, 4,25 à 6,00 ; harengs saurs, 5-6,00 caisse.

Asthme - Poitrine - Estomac
Docteur DOURGOIS, Spécialiste, 50, rue de Lille, TOURCOING. — Mardi, Jeudi Samedi, de 1 h. 30 à 3 h., et de 5 à 7 h.

Sociétés et Comités

A. C. — **Recouvrement des cotisations.** — Le Bureau de la Fédération informe les adhérents qui n'ont pas payé leur cotisation 1932 qu'un membre de la Fédération passera à domicile à partir de demain lundi pour la recueillir. La cotisation sera majorée de 0,50 pour frais de recouvrement, soit 10 fr. 50 à payer.

— **Colonies de vacances.** — Le Bureau informe les adhérents que, comme les années précédentes, la Fédération organise une colonie de vacances aux Sables d'Olonne. Peuvent y participer les orphelins et orphelines de guerre, les pupilles de la Nation, les enfants des Combattants et Mutilés. — Durée du séjour : un mois, du 26 août au 25 septembre. Condition d'âge : de 9 à 13 ans ; une différence de 2 mois en plus ou en moins est tolérée. Tous renseignements sur la participation financière des parents seront donnés au moment de l'inscription. La surveillance pendant tout le séjour aux Sables d'Olonne sera assurée par des personnes de toute confiance.

ASSOCIATION PHILATÉLIQUE. — Aujourd'hui dimanche, réunion mensuelle obligatoire au siège, 24, rue Nationale, 1er étage. Causerie, échanges, tombola.

Club du chien de défense « Les Audaciaux ». — Aujourd'hui dimanche, séance de dressage habituelle, sous la direction de M. Dulresne.

La Commission rappelle aux amateurs que les séances de dressage en semaine ont lieu le mercredi, de 17 h. 30 à 21 h. Elle compte sur les sociétaires pour y assister régulièrement et profiter des leçons qui y sont données afin de parfaire leurs sujets, en vue des concours et démonstrations auxquels le club devra prendre part au cours de cette saison.

Les inscriptions des nouveaux membres sont reçues au siège, 225, rue de la Croix-Rouge, chez M. Scalbert. Le meilleur accueil leur est réservé.

leur est réservé.

ETAT-CIVIL

Naissances. — Blanche Leveugle, rue de la Croix-Rouge, 189. — Jeanine Verstraete, rue de la Paix, 13. — Josiane Mispelaere, rue Raspail, 16. — Jacques Ferret, rue d'Ostende 63. — Françoise Deneve, Bd Gambetta 267. — Denise Lepoutre, rue Desurmont, 51.

Publications. — Edgar Sail, rattacheur, rue Serpentine, cour Roussel, 11 et Zulma Verbrugge, soigneuse, rue de l'Yser, 428. — Albert D'halluin, employé, rue de l'Hippodrome, 134 et Marie Glorieux, paqueteuse, rue du Clocher, 28.

Décès. — Marthe Vanhashroucke, 41 ans, épouse de Germain Lietar, rue de l'Yser, 332. — Julien François, 24 ans, Bd de l'Yser, 332.

COULEURS PREPAREES 4.50 le kg. BALATUM
11.50 le m et PAPIERS PEINTS. — VAN LEEDE, 158, rue Jules-Guesde, ROUBAIX, près rue de Lannoy. 3053

HALLUIN

La journée du dimanche

Pharmacien de garde : M. Gabriel Poursuila, rue de la Gare.

Etat Civil ouvert de 9 h. à midi.

Bureaux de vote : Mairie, salle des Mariages, lettres A à K ; salle de musique pour les lettres L à Z.

Bains municipaux : ouvert de 8 à 12 h.

Anciens Combattants : Rassemblement au Café Bauduin, à Menin (Baraques), à midi, pour la départ à Beveren-sur-Yser.

Football : Au terrain de l'O.S.H., rue de Lille, à 15 heures, équipe 1A contre Lourches (championnat).

Toujours les fraudeurs. — Hier, vers 15 h. 30 les préposés de douane en service au « Beau Passage » arrêtèrent une femme, qui fut trouvée porteuse de 18 paquets de tabac belge, d'un poids total de 4 kil. 500 et une valeur de 270 francs.

Elle déclara se nommer Marie Velghe, 44 ans, soigneuse, demeurant à Menin, rue de Courtral, 30.

Conduite à la gendarmerie d'Halluin, elle sera transférée à Lille, ce matin dimanche.

Aux Chômeurs. — Pour les chômeurs partiels, le pointage aura lieu lundi, de 8 h. 30 à 10 h. 30, à la mairie.

La tombola de l'O. S. H. — Numéros gagnants de la tombola organisée par l'Olympique au cours du bal du 25 avril :

41	201	237	244	272	313	314	344
346	357	390	393	456	457	475	513
528	552	581	583	586	590	599	630
659	685	754	869	923	1066	1712	2069
2126	2829	2841	2869	2896	1915	2016	1960
2996							

Les lots doivent être retirés au siège, Café des Arts, 51, rue des Ecoles. Fin mai dernier délai.

Il y a à Halluin, 3.997 électeurs. — Après rectification de la liste électorale, par suite de décès, le nombre d'électeurs est ramené à 3.997.

Pour les bureaux de vote, les électeurs dont les noms commencent par les lettres A à K voteront salle des mariages, à la Mairie ; par les lettres L à Z dans la salle de musique au fond de la cour.

Anciens Combattants Belges. — Lundi à 19 h., au siège des A. C. Belges, café de l'Arrêt du Tram, 173, rue de Lille, réunion de la commission. Une permanence est également ouverte pour les membres. Inscription des nouveaux adhérents.

Amicale des directeurs, employés et contremaîtres. — Aujourd'hui dimanche, permanence de 10 h. 30 à midi. Paiement des allocations maladies et autres et perception des cotisations du 2e trimestre.

Etat civil. — Décès : Georges François Hoedt, 1 an, chemin de Linselles, 161.

RONCQ

Aujourd'hui dimanche. — Jeunesse Roncquoise : entraînement libre au gymnase municipal de 9 h. à 12 h.

Caisse d'Epargne, bureau fermé. — Bureau de vote : pour le Centre à l'école communale, rue de Lille ; pour le Blanc Four, à l'école communale des garçons.

Colombophile : concours chez Mme Vve Crombrugge ; chez Henri Lamarcq, et chez Clément Bayart.

Embusquée de l'Avant, au café Vandamme, rue de Lille, permanence de 11 à 13 heures.

HERNIE
AUTREFOIS !
Le bandage à ressort, appareil de torture.
AUJOURD'HUI
Un progrès essentiel !
Le « NÉO-BARRÈRE », sans ressorts et sans pelotes, supporté par les malades les plus délicats, maintient les Hernies les plus volumineuses et en garantit la contention absolue.
Notice et renseignements gratuits à :
L. LEUWERS, Bandagiste diplômé, 59, rue de Tournai, à TOURCOING. Téléphone 5-61. Dépositaire général pour le Nord et le Pas-de-Calais.

MARCQ-EN-BARŒUL

Arrestation d'un expulsé. — Un sujet italien, Marco Attila, manœuvre, âgé de 34 ans, demeurant à Marquette, s'était présenté au commissariat de police de Marcq, pour y faire une changement de domicile, en vérifiant son identité, il fut reconnu comme étant expulsé de France par suite d'un vol de charbon à Lyon.

L'individu fut assitôt appréhendé et conduit au parquet de Lille.

Accident du Travail. — A la Cotonnière de Fives, une laveuse, Anna Kaemareck, 43 ans, Cité Cormault, 61, à Evin, s'est fait une contusion dans la région dorsale gauche, au cours de son travail. Un repos de 3 semaines ordre du docteur Piquet.

EN BELGIQUE

MENIN

Une série de vols. — Le samedi étant le jour de marché, au commencement de la matinée la place est toujours pleine de monde ; profitant de cette occasion les voleurs ont opéré : à Mme Verhelle Honorine, ménagère, habitant Plaine d'Amour, 1, ils ont volé son portemonnaie contenant 60 fr. ; à Mme Vve Vandenderlessche, rue de Courtral, 210, qui avait justement touchée sa pension de vieillesse, un portemonnaie contenant plus de 500 francs et à Vansiambrouck Louise, épouse Dewendel Achille, rue de la Constitution 122, un portemonnaie contenant 100 francs.

A qui la montre. — M. Crombrugge Léon-Joseph, habitant à Roncq, 1, rue des Chata-Huants, a trouvé dans la rue de Lille une montre-bracelet en argent d'homme. Il a rapporté la montre en question au corps de garde, où le propriétaire peut la réclamer.

Trains spéciaux. — A l'occasion de la foire de Weveighem qui a lieu jeudi 5 mai, les trains exraordinaires suivants seront mis en marche :

Courtrai : 13 h. — 14 h. 09 — 15 h. 22 — 16 h. 20 — 17 h. 75 — 19 h. 20 — 20 h. 37 — 21 h. 47.

Menin : 13 h. 19 — 14 h. 28 — 15 h. 41 — 16 h. 49 — 18 h. 18 — 19 h. 39 — 20 h. 58 — 22 h. 04

Menin : 13 h. 37 — 14 h. 50 — 15 h. 56 — 17 h. 26 — 18 h. 40 — 19 h. 54 — 21 h. 13 — 22 h. 19.

Courtrai : 13 h. 54 — 15 h. 07 — 16 h. 15 — 17 h. 44 — 18 h. 59 — 20 h. 13 — 21 h. 32 — 22 h. 38.

TOURNAI

La journée du dimanche

A 9 h. 30, à l'école communale d'Horticulture, boulevard Léopold, cours d'arboriculture fruitière ; culture du groseillier et du framboisier. Cours de culture maraîchère ; culture du fraisier ; à 10 h., quai Dumon, marché aux fleurs annuel organisé par les horticulteurs de la ville. — à 12 h., place Crombez, concert donné par la musique des Chasseurs à pied. — A 14 h., cortège-manifestation organisé par la Fédération des Syndicats socialistes du Tournaisis. — A 17 h., à l'issue de ce cortège : meeting sur la Grand'Place, face à la maison du Peuple.

UNE AUTO VERSE DANS UN FOSSE

Le nommé Vandorpe Oscar, demeurant à Avelghem, circulant avenue du Maire avec une camionnette, voulut dépasser en vitesse l'automobile conduite par M. Dubreucq Edouard, garagiste, à Tournai. Ayant obliqué trop fortement à gauche son véhicule alla verser dans le fossé longeant la route. Heureusement M. Vandorpe se retira indemne de cet accident qui n'occasionna que des dégâts matériels

VOLS NOCTURNES

Un ou des malandrins se sont introduits, l'une de ces dernières nuits, dans les maisons situées rue Guillaume Charlier, nos 61 et 72, occupées respectivement par M. Hector Michel et M. Maurice Dufour. Ils se sont introduits dans ces immeubles en escaladant le mur de clôture de derrière. Ils ont dérobé chez M. Michel, une somme de 20 fr. et chez M. Dufour, une somme de 20 francs également et un pardessus.

La police enquête.

LE PRIX DU LAIT

La Fédération des fermiers du Tournaisis a décidé de réduire de deux sous à partir du 1er mai, le prix du lait qui sera ainsi vendu à raison de 1 fr. 60 le litre.

TRIBUNE ÉLECTORALE

LES ÉLECTIONS LÉGISLATIVES

LES CANDIDATS

LILLE

PREMIÈRE CIRCONSCRIPTION

Cantons Lille-Centre et Lille-Ouest

NICOLLE Louis (E.R.), dép. sortant.
BATAILLE Jean (Conc. rép.), avocat.
PICAVET, maire de Wambrechies (rép.).
SAINT-VENANT Charles (Soc.).
DELATTRE Raoul, ouv. métall. (Com.).
Docteur COPPENS (Protestataire).

DEUXIÈME CIRCONSCRIPTION

Cantons Lille-Sud et Lille-Sud-Ouest

SALENGRO Roger (Soc.), dép. sort., maire de Lille.
BALANANT V., anc. député (Dém. pop.).
LAHAYE (soc.-com.).
CALAS Raoul, instit. révoqué (Com.).

TROISIÈME CIRCONSCRIPTION

Cantons Lille-Nord et Lille-Nord-Est

COUTEL, dép. sort. (U.R.).
DESPLANCKE Ch. (Rad.soc.).
BRODEL Louis (soc.), cons. mun.
DUPREZ (soc.-com.).
MERLEN Paul, ouv. métall. (Com.).

QUATRIÈME CIRCONSCRIPTION

Cantons Lille-Est et Lille-Snd-Ouest

BRACKE (Soc.), dép. sortant.
VIELLEFON (Dém. pop.).
HENTGÈS Joseph (Com.).

CINQUIÈME CIRCONSCRIPTION

Cantons de La Bassée et Hanbourdin

DES ROTOURS, dép. sort. (rép.).
DUBOIS E. (Union des gauches).
DEREUSE, maire de Lomme (soc.).
HALLART Jules, empl. (Com.).

SIXIÈME CIRCONSCRIPTION

Cantons de Cysoing, Pont-à-Marcq et Seclin

PARSY A. (Soc.), député sortant.
DESPREZ Victor, maire de Capelle-en-Pévèle (Rép. rad.-soc.).
DUROT Paul, maire de Seclin (Com.).
MICHEL O. (Indép.).
ROUSSELLE Ph. (Chrétien social).

SEPTIÈME CIRCONSCRIPTION

Cantons de Lannoy et Roubaix-Est

LIERMAN Léon, dép. sort. (U.R.D.).
LEBAS J. (Soc.).
DELEUZE Edouard (Com.).
DUBOURG A. (Com. indép.).

HUITIÈME CIRCONSCRIPTION

Cantons Roubaix-Nord et Roubaix-Ouest

THELLIER Paul, avoc. à Lille (U.R.D.).
DUPRÉ Léandre, docteur, adjoint au maire de Roubaix (Soc.).
BONTE F. (Com.).
M. Détailleur, député sortant ne se représente pas.

NEUVIÈME CIRCONSCRIPTION

Cantons de Tourcoing-Nord-Est et Tourcoing-Sud

SURMONT, député sortant (U.R.L.).
PETIT Georges (Rad.-Soc.).
INGHELS (Soc.), maire de Tourcoing.
VERMANDEL G. (Un. Pro.).
BOSTOEN E. (Com.).
WAGNON A. (Indép.).

DIXIÈME CIRCONSCRIPTION

Cantons Armentières, Tourcoing-Nord et Quesnoy-sur-Deûle)

GROUSSAU, député sortant (E. R.).
VANRULLEN Robert, conseiller municipal de Wervicq-Sud (Conc. rép.).
DURIEZ (Soc.), conseiller municipal d'Armentières.
DECLERCQ G. (Com.).

CONCENTRATION RÉPUBLICAINE

AVIS AUX ÉLECTEURS

La permanence du Comité de Concentration Républicaine sera ouverte aujourd'hui dimanche, au Café de l'Hôtel-de-Ville, 1, place Victor Hassebroucq, à Tourcoing, à partir de 8 heures du matin.

Toue les résultats des 9e et 10e circonscriptions seront affichés, ainsi que les résultats généraux en France.

9e Circonscription de Lille

PARTI RADICAL-SOCIALISTE

LA CAMPAGNE DE M. G. PETIT

M. Georges Petit, candidat républicain, qui depuis le début de la campagne électorale, expose plus de vingt fois son programme dans les différents quartiers de Tourcoing et dans les communes de la circonscription, donnait hier soir aux électeurs tourquennois, une nouvelle preuve de son infatigable activité en tenant successivement deux nouvelles réunions, l'une chez Ameiynck, 291, rue de la Croix-Rouge, l'autre chez Henri Duez, 230, rue du Touquet.

M. Jules Parsy, président de la Solidarité Républicaine Laïque et Sociale, et Pierre Deborgher, adjoint au maire de Tourcoing, présentent tour à tour aux électeurs le candidat républicain, dont ils soulignent la haute valeur intellectuelle, la compétence technique et l'incomparable volonté de puissance.

Puis M. Georges Petit, plus en forme que jamais, fait un saisissant exposé de la situation financière et économique de la France, analyse avec une rare perspicacité, les causes profondes de notre marasme budgétaire et trace, en véritable homme d'Etat, les grandes lignes des réformes essentielles qui s'imposent à l'attention du législateur et dont dépend notre redressement national.

Ce plan d'action révèle chez celui qui l'a conçu une connaissance approfondie de la chose publique, une claire vision des nécessités sociales et un sens précis des réalités.

Aussi les électeurs présents, séduits par la netteté de ces déclarations et par leur irréfutable logique, acclament-ils unanimement et s'engagent-ils à faire triompher la candidature de M. Georges Petit dont la vie tout entière fut consacrée au soulagement des misères humaines et à l'amélioration du sort des travailleurs.

PARTI SOCIALISTE

UN APPEL DE M. INGHELS

« Ouvrier chômeur, depuis des mois, tu es sans travail. Tos patron qui il y a quelques années faisait tourner ses machines pendant 24 heures par jour, t'a licencié. Il n'a plus de travail à te donner. Tu es allé d'usine en usine pour te faire embaucher, toujours sans résultat... et tu es obligé de vivre, toi et ta famille, avec les allocations de chômage.

Il faut que tu sache que ta situation malheureuse est due au régime Capitaliste et à ses soutiens, les gouvernements bourgeois.

Il faut que tu sache que seuls, au Parlement et au Conseil général, les élus Socialistes ont pris ta défense. Mais la majorité réactionnaire, aidée par la démagogie communiste, a refusé les solutions urgentes que réclamaient les Socialistes.

Les Socialistes réclament :

La réduction de la durée du travail (semaine de 40 heures, sans diminution de salaires) ;

L'allocation maintenue aux chômeurs de plus de 180 jours ;

Le relèvement immédiat des taux de secours ;

L'Assurance-chômage ;

Les droits des chômeurs aux Assurances Sociales.

Mais la gouvernement de réaction capitaliste et les députés bourgeois, genre Surmont, Petit, s'opposent aux revendications socialistes.

Ils tentent même de paralyser l'action des municipalités ouvrières en faveur des chômeurs en les empêchant d'allouer des secours plus importants, en faisant traîner les dossiers des grands travaux pour l'emploi des chômeurs.

Malgré toutes les embûches, M. Inghels, maire de Tourcoing, a fait un effort considérable en faveur des chômeurs.

« Chaque semaine le Bureau municipal de chômage paie 125.000 francs de secours ; la Comité de secours aux chômeurs et le Bureau d'Assistance paient 25.000 francs par semaine. Les enfants des chômeurs sont nourris gratuitement dans les cantines, etc... Depuis le début de la crise, la ville de Tourcoing a payé plus de trois millions quatre-vingt mille francs aux ouvriers sans travail ; son effort se prolongera tant que durera la crise.

» Enfin, M. Inghels entreprend de grands travaux pour occuper les chômeurs (construction d'égouts dans les rues particulières, travaux de peinture). Bientôt la construction de la nouvelle piscine, les travaux ferroviaires du boulevard industriel, le pont supérieur du Tilleul, permettront d'employer un grand nombre d'ouvriers. Les entrepreneurs adjudicataires seront obligés d'embaucher 90 % d'ouvriers en chômage, français et habitant Tourcoing.

» Ouvrier chômeur, tu ne demandes qu'à travailler, tu as droit à ta vie, tu dois pouvoir nourrir ta femme et tes enfants. Dimanche, tu voteras pour Albert Inghels qui défendra à la Chambre les revendications des sans travail. »

Fabrique spéciale de Lits
en cuivre, laiton et cuivre et émaillé

SOMMIERS TOUS GENRES
LITERIES « Jules » bonne qualité, vendus avec garantie.
R. VANDYCK
FABRICANT
11 à 15, rue de Babylone, ROUBAIX

Dernière Heure Sportive

LE GALA SPORTIF DE ROUBAIX

Organisée par l'union des Commerçants de la rue de Lannoy, au profit des chômeurs, cette réunion a obtenu un gros succès. En voici les résultats :

En 3 rounds de 2 minutes : Ongenaet, de **Roubaix**, bat Soudan de **Santsieu** par abandon au 3e round.

Van Bervilet de **Tourcoing** et Jean Motte de Roubaix, font match nul.

Après un intermède comique de Mme **Lina Osrial**, la Bécassine Lilloise, les athlètes René Verscken et Marcel Dumoulin, de l'U. S.R., font une démonstration des trois mouvements olympiques (poids et haltères) et es ont applaudis dans l'exercice de la Barre Humaine.

Une exhibition très goûtée de boxe française entre Mlle Chen-l et le professeur Dubus fut suivie d'un match de lutte entre Ghevaert et Drzymala, qui vit la victoire du 1er à la 8e minute, par un bras roul'.

En 10 rounds de 3 minutes, Gydé aîné, de **l'A.S.R.** a battu Kristoforsky par k.-o. au 4e round.

Gydé jeune, de **Roubaix**, a battu le nègre Joé Mendiola aux points, après un combat passionnant qui vit le terrible nègre chercher en vain le coup dûr que le Roubaisien paraît de façon magistrale. Gydé fut déclaré vainqueur aux points à l'unanimité.

30 % MOINS CHER chez
PONTIGNIE Face Octroi de l'Epeule
Matelas 2 personnes garanti pur Kapok 10 kil., 150 fr. au lieu de 199.
Matelas 2 personnes, flocon 1re qualité, 20 kil., 39 fr. au lieu de 69.
faisant les matelas en face du client.
Ventilation du kapok. Battage à façon. Jugez et comparez. Liv. rap. par auto.

DERNIERS COURS

COTONS

Liverpool 30-4. — Importations 7.500 ; Américain et Brésilien baisse 16 ; Egyptien sakellaridis baisse 15 ; upper, baisse 19 ; pilion baisse 20.

New-Orléans. — Middling upland disp. 550. A terme janv. 603, mars 620, mai 545, juil. 559-60, oct. 581-84, déc. 596-97.

New-York 30-4. — Clôture disp. 560 ; avril inc. ; mai 547, juin 555, juil. 563-64, août 577 sept. 578, oct. 586-87, nov. 593, déc. 600-01, janv. 608, fév. 615, mars 623-24.

Marché actif. Les cours ont fléchi sur des liquidations, des nouvelles de pluies dans les régions du Centre, des craintes de changement possible dans la politique du Conseil des Fermes, une situation défavorable du textile indigène, des couvertures moins nombreuses. Clôture facile. — Estimation des recettes de cotons pour la semaine prochaine : 80.000 balles.

SUCRES

Java blanc. — Avril, mai, nominal. — Sucres cristallisés : 18-20.

Cuba. — Prochaines livraisons 262 ; Sucres à terme janv. 80, mars 86, mai 56, juil. 64, sept. 71, oct. 75, déc. 78, sucres : Ventes 7.000 tonnes.

CAFÉS

Rio n. 7. — Disp. 15-16 ; Cofés à terme mars 626, mai 636, juil. 639, sept. 632, déc. 628, Ventes approximatives 1.000 sacs.

Santos n. 4. — Contrat D disp. 9 13-16 ; mai 876, juil. 883 ; sept. 881 ; déc. 880 ; mars 879. — Ventes approximatives 5.000 sacs.

Plants pommes de terre
Hâtives, 1/2 hâtives, tardives, graines, perches, rames, engrais, cages, vollères.
-: LIVRAISON A DOMICILE :-
Dumortier, 223, r. Carnot, à Wattrelos 3053

COLOMBOPHILIE

A CROIX. — Résultats du **Concours sur Saint-Just**, au profit des chômeurs, chez **M. Vanesiande**, — 611 pigeons lâchés à 12 h. 35 par M. Burlin.

1. Wyffels u.7p.sp. ; Macs u.8p.sp. ; Caucheteux u.8p.sp. ; Raveaou 6p.sp. ; Breyne 7p.sp. ; Golhry 6p.sp. ; Meurisse ; Loridan 4p. ; Meurisse régulateur. — **10.** Dussart 6p.sp. ; Browaeys ; Veynants ; Broweys ; Lepercq 8p.sp. ; Descamps 4p.sp. ; Regout 3p.sp. ; Guenée 4p. ; Browaeys ; Mses 3p. ; baromètre, — **20.** Duquesnoy 4p.sp. ; Bourgois 4p.sp. ; Merlin 3p.sp. ; Vandevielle 2p. ; Wyffels série ; Delanghe 6p.sp. ; Breyne 2p.sp. série ; Destombes 5p.sp. ; Moerman 1p ; Mathon 1p.sp. — **30.** Vandenbrouck ; Lepercq 2p. série ; Thersy 5p.sp ; Deschamps 1p.sp. ; Sory 1p. ; Lemaire L. 3p.sp. ; Cocheteux G. 1p.sp. ; Cocheteux A. Maes ; Vaneslande P. 3p. — **40.** Parton ; Delannoy 2p. ; Moerman ; Lieuart 1p. ; Weynants ; Cocheteux A. 1p. ; Vandebogarde 5p. ; Fourmeau 2p. ; Merlin fp. ; Dewadder 1p. — **50.** Deflemmes 1p. ; Hancq 1p. ; Browaeys ; Florlu Père 3p. ; Browaeys ; Catrix ; Catrix ; Wyffels ; Parton L. p ; Evraert 5p. — **60.** Delannoy 3p. ; Deschamps Parton 4p. ; Berthe p. ; Delannoy ; Vanherpe ; Delannoy ; Maquet ; Boudry ; Wyffels. — **70.** Berthe ; Coucheteux ; Wyffels ; Delescluse ; Leroy ; Gillens ; Wyffels Houtekint ; Vanpetighem ; Boutchoul. — **80.** Boutchoul ; Flour ; Hancq ; Carrelte ; Laurent ; Thersy ; Lameire ; Polflet ; Houttekint ; Vandevielle. — **90.** Scœnens ; Honikint ; Deleloly ; Vandebogarde ; Maquet ; Manche ; Delannoy ; Cocheteux ; Cocheteux ; Cocheteux — **100.** Polflet ; Caucheteux ; Verbert ; Collyn ; Verbert ; Boerjean ; Duquesnoy ; Fourmeau ; Foucart ; Vandenbrouck — **110.** Collyn ; Coppens ; Vandenas ; Gillens ; Dellemmes ; Bourgois ; Boutaine ; Sory L. ; Guesquières Brys. — **120. Dubrulle.** — Poule à 10 fr. H.C. Debeir. — Poule à 15 et 20 fr. H.C. Boerjean.

Le 1er à 2 h. 5' 29" ; mét. 140.113 ; vit. 1.498.80. — Le dernier à 2 h. 58' 58" ; mét. 142.473 ; vit. 898.61. — Distribution des prix lundi 2 mai à 19 heures.

A WASQUEHAL. — Jeudi 5 mai, Chantilly donné chez Nestor Ramont, rue de Turenne à La Madeleine, avec dépôt chez Vanhée, ancienne maison Decae Dantan, 22, place de la République à Wasquehal ; 2.000 fr. de prix d'honneur ; 3 bicyclettes, 10 régulateurs, 20 baromètres, 10 services à café par séries de 2 et un constateur de 425 francs à la 1re série de 2 pigeons non désignés. Rayon 177 km. 500 Chantilly. Mise en paniers mercredi 4 mai, de 15 à 19 h. 30, à Wasquehal et à La Madeleine.

SPECTACLES et CONCERTS

A ROUBAIX

CINÉMA FLORIMOND 58, RUE BERNARD
SOUS LES TOITS DE PARIS
Sur Scène NIEBER'S
L'ICEBERG VENGEUR
grand drame sonore chantant
3035

Literie et Matelasserie DU NORD
23, Rue de Lannoy, 23 — ROUBAIX —
Nouveaux prix réclame
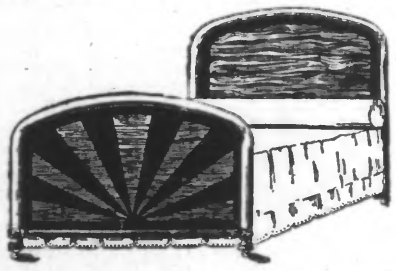
1 LIT FER, gros tubes en 125 cm., forme nouvelle, avec panneaux teinte bois *(6 modèles à choisir)*,
Avec
2 SOMMIERS Jumeaux, 30 ressorts ..... **350 fr.**
Avec
1 MATELAS beau déchet, coutil supérieur.
1 TRAVERS beau déchet, coutil supérieur.
2 OREILLERS beau déchet, coutil supérieur. **399 fr.**
IMMENSE CHOIX de MODELES du plus simple au plus élégant
— *DES PRIX IMBATTABLES* —
Ses dernières créations en LITS Cuivre, Nickel, TABLES DE NUIT, COIFFEUSES sont en vitrine.
-- *PRIX TRÈS RÉDUITS* --
Notre SPÉCIALITÉ fait notre SUPÉRIORITÉ
Livraison gratuite à domicile

A LA JUPE ÉLÉGANTE
22, rue du Maréchal-Foch (ANCIENNE RUE NEUVE), 22
(Près de la Grand'Place, derrière la Mairie), ROUBAIX
ROBES - COSTUMES - MANTEAUX
Immense CHOIX DE ROBES DE CÉRÉMONIE et ROBES DE MARIÉE
Nouveaux modèles chaque semaine dans tous les rayons

UNIVERSEL CINÉMA 60, RUE DECREME
UN SOIR DE RAFLE
Sur Scène NIEBER'S
Actualités :: Dessin animé sonore
MANUELLA, drame s