Les Casques d'acier ne sont pas d'accord avec les hitlériens

Le congrès annuel des cadres du «Casque d'acier», qui a groupé à Mangdebourg 12.000 chefs et sous-chefs de section venus de toutes les parties de l'Allemagne, s'est déroulé dans le calme.

Des discours ont été prononcés par les dirigeants de cette association réactionnaire, notamment par M. Seldte et par le colonel Duesterberg, qui fut le candidat des nationaux allemands au premier tour de scrutin de l'élection présidentielle. M. Seldte a affirmé que le « Casque d'acier » ne dépendait et ne voulait dépendre d'aucun parti politique.

Le colonel Duesterberg a déclaré que « dans le cas où une puissance étrangère attaquerait l'Allemagne, le « Casque d'acier » considérerait qu'il est de son devoir le défendre le pays même si cela devait fortifier le système politique actuel en Allemagne ».

En faisant cette déclaration, M. Duesterberg a certainement voulu faire allusion à un discours prononcé au cours de la campagne électorale par M. Hitler, le chef du parti national-socialiste, qui avait déclaré, en effet, « qu'en cas d'invasion de la Prusse orientale par la Pologne, il retirerait ses troupes de la frontière et les ferait marcher sur Berlin pour renverser les représentants du système politique actuel.

PERNOD EXPORT

LA DÉMISSION DU MINISTRE ALLEMAND DE L'ÉCONOMIE EST DÉFINITIVE

La démission de M. Hermann Warmbold, ministre de l'Economie publique, a été officiellement acceptée vendredi matin par le président von Hindenburg.

M. Trendelenburg, secrétaire d'Etat et ministre de l'Economie, sera jusqu'à nouvel ordre, chargé de remplir les fonctions de ce ministère.

LES RECETTES DE TANTE PAPILLON

Chou haché à la crème (4 à 5 personnes). — Un chou moyen, 40 gr. de « Le Tip », 1/2 cuillerée à bouche de farine, 1 cuillerée à bouche de crème, sel, poivre.

1° Eplucher, effeuiller et laver le chou. Le mettre à cuire à grande eau bouillante salée, puis l'égoutter.

2° Le hâcher un peu gros.

3° Le mettre dans une casserole, sur le feu, avec « Le Tip », sel, poivre, mijoter pendant quelques minutes.

Saupoudrer alors de farine en remuant bien, puis mouiller, petit à petit, avec la crème. Remuer, sur le feu, et servir bien chaud.

Ce plat est excellent et le chou ainsi préparé devient un légume de choix qui met particulièrement en valeur l'arôme et la finesse incomparable de Le Tip qui remplace le beurre... et coûte beaucoup moins cher.

GOULETTE ET SALEL SONT ARRIVÉS HIER A ORAN

Les aviateurs Goulette et Salel, qui rentrent à Paris, accompagnés du Gouverneur Alfassa, après avoir accompli la liaison Paris-Le Cap en un temps record, sont arrivés hier après-midi à l'aérodrome d'Oran à 12 h. 35.

LA TOUX ÉPUISE

Des centaines de malades des bronches qui étaient épuisés par les quintes de toux ont obtenu un soulagement dès le premier jour en prenant quelques cuillerées de Santos. Cet extrait végétal est trois fois plus actif que les sirops « Il est merveilleux », disent les malades. Demandez-en aujourd'hui un flacon à votre pharmacien. Prix : 8 fr.50.

EXPLOIT D'IVROGNES

A Segalas, les nommés André Papillon, 22 ans, et Pierre Rose, 23 ans, domestiques agricoles, après une soirée passée en beuveries, ont pénétré dans la chambre où les époux Crampe, patrons de Papillon, étaient couchés.

Sous menace de mort, ils se sont mis à remettre un portefeuille contenant 4.000 francs, puis se sont enfuis.

De rapides recherches de la gendarmerie ont amené l'arrestation des malfaiteurs en gare de Mirande.

le gardien de votre beauté

Son gardien le plus sûr, c'est sans conteste le savon Véga. D'une pureté absolue, Véga, grâce à sa mousse onctueuse et parfumée, nettoie l'épiderme jusqu'au plus profond de ses pores. Véga fait le teint clair, rend la peau douce et souple.

Un essai vous convaincra.

Savon Véga

LOTION XOUR

M. André Tardieu est à peu près rétabli

A l'issue du Conseil des ministres, M. André Tardieu s'est rendu au ministère des affaires étrangères, où il a passé quelques instants dans son cabinet, en compagnie de ses collaborateurs. Ils est, ensuite rentré chez lui, avenue de Messine

Le président du Conseil a toujours besoin de repos, bien qu'il ait à peu près surmonté la grande fatigue qui l'avait abattu complètement et recouvré l'usage de sa voix.

Interrogé d'autre part sur le point de savoir s'il devait répondre au discours que M. Edouard Herriot prononcera ce soir à Lyon, M. André Tardieu a déclaré que, jusqu'à présent, il n'avait pas envisagé cette éventualité et qu'il la considérait comme improbable.

LE FILS DE LINDBERGH EST-IL A PARIS ?

Le commissaire de police du quartier de la place Vendôme a reçu hier matin a déclaration d'un Américain, M. Khoury, qui croit avoir reconnu le fils de Lindberg dans un bébé qu'un homme descendait jeudi d'un taxi, devant un hôtel de la rue Saint-Honoré.

Bien que les déclarations de M. Khoury ne soient pas très précises, la Préfecture de police a fait procéder à une enquête. Le taxi a été retrouvé : il porte le numéro 2030-R. B. Z. et appartient à une grande Société, dont le siège est 56, quai Michelet, à Levallois. Rien ne semble justifier jusqu'ici les dires de M. Khoury.

Vous qui allez en Angleterre....

SACHEZ que la ligne française de nuit de Dunkerque aboutira en Angleterre à Folkestone à partir du 1er mai 1932. Le changement de port anglais ne réduit pas l'avantage capital que cette ligne offre aux hommes d'affaires : ne prélever pour le voyage aucune des heures utiles de la journée, tout en consacrant au sommeil un nombre d'heures de nuit raisonnable dans un lit confortable. Par contre, il a pour résultat d'éviter aux navires la zone des épais brouillards de la Tamise et d'assurer ainsi une régularité parfaite.

L'arrivée à Londres se fera à 9 h.40 à la gare de Cannon Street, au cœur de la Cité. A votre gré, un autre train peut vous amener à Londres-Victoria à 7 h. 40 pour que vous puissiez reprendre tous les grands rapides du matin vers la province anglaise.

Renseignez-vous dans les **Gares** et **Agences de Voyages**, au **Southern Railway**, 13, rue Auber, Paris, ou à la Société A. L. A., 9 rue Montchanin, Paris.

UN TYPHON EN ANNAM A FAIT DE NOMBREUSES VICTIMES

Un typhon d'une extrême violence, mais heureusement de faible étendue, s'est abattu sur le Sud-Annam. On signale dre nombreuses victimes et d'importants dégâts, mais toutes les lignes télégraphiques et les voies de chemins de fer étant coupées, les précisions manquent.

Ca-Va-Seul
CIRAGE CRÈME A LA CIRE

GROS LOTS

FONCIERES 3 1/2 % 1913

Le Numéro 543.603 est remboursé par 100.000 francs.

Le Numéro 96.478 est remboursé par 25.000 francs.

Les deux numéros suivants sont remboursés chacun par 5.000 francs : 618.344, 704.400. — 50 numéros sont remboursés chacun par 1.000 francs.

FONCIERES 1882

Le Numéro 732.704 est remboursé par 100.000 francs.

Le Numéro 50.051 est remboursé par 25.000 francs.

Les 6 numéros suivants sont remboursés chacun par 5.000 francs : 136.554, 260.834 678.737, 773.711, 784.717, 991.447. 45 numéros sont remboursés chacun par 1.000 francs. 2.623 numéros sont remboursables au pair.

FONCIERES 1879

Les 2 Numéros 457.210 et 477.636 sont remboursés par 100.000 francs.

Le Numéro 142.264 est remboursé par 25.000 francs.

Les 2 Numéros suivents sont remboursés chacun par 10.000 francs : 770.640, 1.398.638.

Les 5 Numéros suivants sont remboursés chacun par 5.000 francs : 187.472, 563.106, 1.258.231, 1.464.380, 1.722.831. — 90 Numéros sont remboursés chacun par 1.000 francs.

VILLE DE PARIS 1875

Le No 227.301 es remboursé par 100.000 fr
Le No 177.999 est remboursé par 50.000 fr.
Les trois numéros suivants sont remboursés chacun par 10.000 fr. 39.676 — 62.158 — 483.162.
Les quatre numéros suivants sont remboursés, chacun par 5.000 fr. : 354.076 — 370.605 — 371.124 423.636.
Vingt-cinq numéros sont remboursés chacun par 1.000 fr. — 5.118 numéros sont remboursables au pair

VILLE DE PARIS 1912

Le No 125.073 est remboursé par 50.000 fr
Le No 196.862 est remboursé par 10.000 fr
Cinq numéros sont remboursés chacun par 1.000 fr. — 81 numéros sont remboursés chacun par 500 fr.

UN GROS LOT ? dans les 500.000 obligations non réclamées du *Crédit National, Crédit Foncier, Ville de Paris, Panama, etc.*, publiées avec tous les tirages (lots et pairs). Abonnement 7 an, 10 fr. JOURNAL RAMBUAUD, 76, rue de Grenelle, PARIS (7e)

Récompenses à l'Education Physique

Des lettres de félicitations ont été accordées pour services rendus aux sociétés d'éducation et de préparation au service militaire au titre de l'année 1931 à MM. :

NORD

Lettre de félicitations avec mention au « Bulletin Officiel ». — MM. Bracq Emile, Canonne Edouard et Canonne Henri, de Caudry ; Decamp Léon, Auberchicourt ; Dercourt Emile, Rosendaël ; Fièvet Emile, Pont-de-Nieppe ; Maillard Léon, Hautmont ; Méresse Eugène, Caudry ; Naverre Achille et Tottie Félix, Lille ; Saudo Jean-Marie, St-Saulve ; Wilmant Théophile, Dunkerque.

Deuxième lettre de félicitations. — MM. Achin Jules, Douai ; Bauduin Raphael, Beauventre Félix, Belval Léon et Beva Charles, à Lille ; Binet Eugène, Petit-Fort-Philippe ; Boulanger Gabriel, Lille ; Briffaut Paul, Auberchicourt ; Buns Charles, Lille ; Caudelon Maurice, Malo-les-Bains ; Castien André, Loon-Plage ; Coquel Georges, Saint-Saulve ; Crommelynck Georges, Roubaix ; Daras Léon, Wignehies ; Delcoss Pierre, Lille ; Desrumeaux Jules, Roubaix ; Dolain Henry, Dunkerque ; Druez Gaston, Roubaix Gilman Léon, Lille ; Gravet André, Anzin ; Groshens Gaston, Lille ; Hanon Raoul, Roubaix ; Hauwelle Albert, Lille ; Hiteonnait Charles, La Madeleine ; Huyghe Emile, Douai ; Lambelain Raymond, Lambersart ; Lefebvre Marcel, Wasquehal ; Lemettre Charles, Lille ; Leprêtre Léon, Berury ; Neyme Moise, Gravelines ; Planard Auguste, Marpent ; Plez Roger, Valenciennes ; Pioyart Victor, Saint-Pol-sur-Mer ; Raffanel Hippolyte, Dunkerque ; Roue Henri, Jeumont ; Sombret Albert, Lille ; Tiberghien Marcel, Marcq-en-Barœul ; Vandenbeusch Robert, Dunkerque Vautrin Félix, Malo-les-Bains ; Prevost Paul, Roubaix.

Première lettre de Félicitations. — MM. Arquembourg Léon, Lille ; Ars Joseph, Abscon ; Baillot Gaston, Solesmes ; Barbieux Georges, Saint-Amand ; Barrez Anthime, La Bassée ; Benechet Gaston Lille ; Bernonville Auguste, Auberchicourt ; Bresson Edmond, Sin-le-Noble ; Binet Robert, Roubaix Blondel Henri, et Bocquillon Xavier, le Bassée ; Bonhen Alfard, Moubeuge ; Boutry Aimé, la Bassée ; Boutteville Marie-Arsène, Douai ; Bottin Jean, la Bassée ; Briatte Lucien, Landrecies ; Briche Alphonse, Haubourdin ; Bricout Etienne, Bevillers ; Bugnicourt Marcel, Ligny-en-Cambrésis ; Buguin Albert et Buguin Paul, Landrecies ; Chapron Charles, Auberchicourt ; Claeyssen Gaston, Dunkerque ; Cottignies Raymond, Phalempin ; Coulombier Théophile, Lille ; Danchin Maurice, Thumeries ; Debuy Auguste, Launoy ; Debruyne Octave, Lille ; Declerck Marcel, Hazebrouck ; Declercq Octave Lille Decroix Raoul, la Gorgue ; Defever Paul, Rosendael ; Defroyenne Paul, Maubeuge ; Dbenin Jean-Marie, Lille ; d'Henry Calixte, Phalempin ; Delattre-Maquel, Lambersart ; Delcourt Emile, Faumont Deleuze Armand, Saint-Amand ; Delhoste Joseph, Le Quesnoy ; Delobelle Léon et Delvarre Henri, Roubaix ; Demey Georges, Lille ; Deschamps Pierre et Detournay Robert, Roubaix ; Devin François, Dufay Olivier et Drueseo Henri, Lille ; Duretz Arsène Dunkerque ; Dussart Alfred, Bouchain ; Eloire Marcel, Le Cateau ; Février Marc, Loon-Plage ; Foulon Alphonse, Auberchicourt ; Galame Jean, Loon-Plage ; Gautier Fernand, Gœulzin ; Goffier Léon, Lille ; Guillez Cléophas Maing ; Henriot Georges, Bailleul ; Huber René, Lille ; Hutin Henri, Marpent ; Jacquart Eugène, Nieppe ; Kauffmann Marcel et Ladent Cyprien, Lille ; Lamblaux Camille, Le Cateau Lauthier Emmanuel, Abscon ; Lanrenl Albert, Le Madeleine ; Laurent Paul, Sin-le-Noble ; Laurent René, Lille ; Lefebvre Robert, Caudry ; Legrand Henri, Gœulzin Lemoine Marcel, Lille ; Lenglart Désiré, La Jorgue (Sainte-Marthe) ; Leporte André, Tourcoing Lesceux Stéphane, Roubaix ; Lobry Jules, Douai ; Louart Marcel, Wattignies ; Marillesse Paul, Ligny-en-Cambrésis ; Massier Charles, Douai ; Masson Eugène, Le Quesnoy ; Lénard Antoine, Solesmes ; Monnier Georges, Le Cateau ; Morel Maurice, Douai Mouraux Joseph, Malo-les-Bains ; Nedoncelle Camille, Petite Synthe ; Nicton Gustave, Lille ; Nocha Marcel, Awolngt ; Nos ean Joseph, Lille ; Olivier Henri, Mouveaux ; Parent Gaston, Denain ; Péhaon Oscar, Abscon , Petitprez Maurice, Roubaix ; Philipin Marcel, Petite-Forêt, par Anzin ; Pluquet Léon Roubaix Poirre Léon, Cassel ; Pollart Daniel, Haubourdin ; Polle Fernand Dunkerque ; Rauwel Lucien, La Madeleine ; Rousseaux Désiré, Loos ; Sabes Jean, Subry, par Anzin , Santer Henri, Avesnes-le-Sec ; Schweugler Charles, Saint-Amand ; Sergeant Raymond, Lille ; Seulin Jean Boucbain ; Storge Jean-Baptiste, Lille ; Thoores Robert, Dunkerque , Umez Louis, Fenouillet ; Vanbesten Georges, Sin-le-Noble ; Vandronime Paul, Auberchicourt ; Vasseur Louis, La Bassée ; Wattremez Armand, Caudry ; Wargny Robert, Douai , Willerval Paul et Ziegler André, Malo-les-Bains ; Audoor Charles, Cambrai ; Chaval Georges Lille ; Debève Benoit, Hautchin ; Deblauwe Joseph, Roubaix ; Defrance Charles, Douai.

PAS-DE-CALAIS

Lettre de félicitations avec mention au « Bulletin Officiel ». — MM Bodelle Laurent, Esquerdes ; Delbarre François, Verquigneul Hode Maurice, Ale-Noulette ; Huin Georges, Aire-sur-la-Lys ; Iseux Louis, Drocourt ; Michaux Augustin, Bouvigny ; Sarazin Maurice, Frévent ; Souble Emile, Hénin-Liétard, Varlet Alexis, Frévent.

Deuxième lettre de félicitations. — MM. Barois Joseph, Remilly-Wirquin ; Bray Marcel, Boulogne-sur-Mer ; Deneuville François, Acquin ; Fermeuse Emile, Lens ; Guilitard Eugène, Frévent ; Leclercq Henri, Lens ; Maniez Germain, Calais ; Michiels Albert, Béthune ; Morel Gustave et Pouvrel Gustave, Aire-sur-la-Lys ; Pinteau François, Pruvost Antoine, Liévin ; Saison Charles, Marles-les-Mines , Salomé Gustave Bully-les-Mines ; Solesme Paul, Boulogne-sur-Mer et Wa rin Jean-Baptiste Annequin.

Première lettre de Félicitations. MM. Attagnant Auguste, Verquin ; Avron Gaston Calais ; Bailleul Julien, Mazingarbe ; Barrois Désiré, Eines , Belloc Jules, Béthune ; Belval Louis Frévent ; Bens Auguste Verquin ; Bernard Paul et Bernard Edmond, Grenay ; Berreville Aimé, Mazingarbe ; Betremieux Arthur, Calonne-Ricouart , Bientcourt Henri Annequin ; Bochu Isidore, Mazingarbe ; Bury Victor, Liévin , Capilez Pierre, Grenay ; Carel, Arthur Auchel ; Caron Edouard, Lens , Coquerelle Edouard, Vermelles ; Cornet Robert, Lens ; Croquebois Auguste, Mazingarbe ; Dameron René, Calais ; Debelvalet Albert, Bully-les-Mines ; Delalanda Henri Boulogne-sur-Mer ; Delemolle Henri et Delvoy Ernest, Thérouanne ; Dohet Walter, Marles-les-Mines ; Drouvin Michel, Béthune ; Dubois Paul, Brebières ; Dufay Alfred, Fauquembergue ; Duguay Gabriel, Desvres ; Evrard Henri, Billy-Montigny ; Flahaut André Merles-les-Mines Fouquerl Georges Boulogne-sur-Mer Fovet Raymond Aire-sur-Lys ; François Fernand, Mazingarbe ; Griboval Léonce, Vermelles ; Hayamme, Henri, Saint-Venant ; Hebant Henri, Wavrans-sur-l'Aa ; Lefebvre Alcide, Billy-Montigny Lefrère Marius, Frévent ; Leroy Raymond Grenay ; Lopchart Joseph, Hesdigneul-les-Béthune ; Magna Eugène, Boulogne-sur-Mer ; Mayolle Alfred Arras ; Merle Jean, Grenay ; Mortreux Charles, Annequin ; Nevejans Lucien Bully-les-Mines ; Normand Louis, Fauquembergue ; Poubelle Valery et Prevot Julien, Bully-les-Mines ; Quenivet Jean, Roquetoire ; Ricouart Henri, Auchel ; Sebbel Gustave, Loos-en-Gohelle ; Sergent Paul Boulogne-sur-Mer Tassin Robert, Arras ; Verschoote Jean, Béthune ; Wartelle Louis, Arras ; Wiequart Armand, Annequin ; Wimetz Justin, Roquetoire.

SPORTS

FOOTBALL-ASSOCIATION

Le grand match Stade Rennais-Iris-Club Lillois

Cette grande rencontre amicale qui doit se jouer aujourd'hui et qui est annoncée pour 17 heures commencera à 16 h. 50. Les Rennais ayant exprimé le désir de quitter Lille le soir-même pour leur permettre d'assister dimanche à France-Ecosse.

Toute la presse est unanime à reconnaître, à la suite du match Entente d'Artois contre Rennes, dont le score a été de 4 à 2 en faveur des Etudiants de Bretagne, que leur formation est une des plus redoutables de France. La qualité de leur football est digne des meilleures formations étrangères, et que leur équipe présente un ensemble supérieur à celui de Sochaux.

Que feront les Irismen devant ces académiciens du football ?

Malheureusement les Irismen seront privés des services de leurs avants centre Lefort et d'Avenel, tous deux indisponible par suite de claquages. Par contre Rebmann et Dhulst, renforceront l'équipe, et peut être aussi un centre avent dont l'Iris a sollicité le concours pour parer au remplacement de Lefort.

L'équipe de l'Iris sera dono constituée comme suit : goal, Duchesne ; arrières, Dubreucq et Dhulst ; demis, Delassus, Cytfka, et Wambecke ; avants, Deschildre, Rebmann, X..., L. Pawlak, et Conotte.

L'arbitrage sera assuré par un de nos meilleurs référés nordistes.

L'ÉQUIPE DE FRANCE QUI RENCONTRERA L'ECOSSE EST FORMÉE

Le comité de sélection de la Fédération française de football s'est réuni hier après-midi de façon extraordinaire afin de composer l'équipe de France qui sera opposée dimanche prochain, au stade de Colombes, à l'équipe nationale d'Ecosse.

Voici comment a été composée l'équipe But : Thépot (R.S.O.) ; arrières : Anatol (R.C.F.) et Chardar (F.C. Sète); demis : Sharwath (R.C.F.), Kaucsar (S.O. Montpellier). Jean Laurent (Club Français) ; avants : Liberati (Amiens A.C.), Alcazar (O. Marseille), Mercier (Club Français), Gérard (S.O. Montpellier), Langiller (Excelsior A.C. de Roubaix). Remplaçants : Tassin (R.C.F.), Huyvet (Hevre A.C.), Charbit (O. Marseille), Korb (F.C. Mulhouse), Delfour (R.C.F.).

LE GRAND MATCH INTERNATIONAL DE TOURCOING « LIGUE DU NORD-ADMIRA DE VIENNE »

Au cours de la semaine, nous avons épilogué longuement au sujet de la grande rencontre internationale « Ligue du Nord-Admira de Vienne », qui doit se jouer demain après-midi, à 15 h. 30, au stade de la rue de Gand, à Tourcoing.

Nous donnons ci-dessous la formation de l'équipe de l'Admira : But : Zohrer ; Arrières : Pavlicek ou Szolcatics et Janda ; Demis : Klima, Urbanek at Mirschitzke ; Avants : Sl. ou Dostal, Facco, Manneman, Shall — Vogl.

DEMANDES DE MATCHES

Le F.C. Quarouble 1A demande des matches aux dates suivantes, sur son terrain : le 15 et 16 mai, avec retour assuré ou contre indemnité.

Ecrire à M. Dupont Oscar, 3, rue du Canada, ou téléphoner au 11 à Quarouble.

CYCLISME

LE GRAND PRIX FEMINA A ARRAS

Le Grand Prix Fémina organisé par M Barjolin, à Arras, a botenu un gros succès. Le Cyclo-Club Artésien participa à la réussite de cette belle course de 75 kilomètres à laquelle prirent part de nombreux coureurs de la 4e catégorie et débutants.

A 14 h., les opérations de contrôle se déroulèrent au café du Tribunal, sous la direction de MM. Roty, chef délégué de l'U.V.F.; Gaston Barjolin, sous-délégué ; Barjolin père : Schildt, secrétaire du C.C.A. ; Eugène Prince, André Barjolin, Doutremepulch, Thiébaut, Menneboo, Fauchon, Glorian, Goulois et Carvalho.

Le départ fut donné à 15 heures à 35 concurrents au rond-point de la route de Bucquoy La course fut intéressante de bout en bout. Barraut enleva une prime offerte par M. Fauchon, au haut de la côte d'Ervillers. Bapaume fut traversé en vitesse et la partie se joua dans le groupe de tête dans la côte de Gavrelle où Lambert, Berraut, Darras et Marchand se détachèrent nettement.

L'arrivée fut jugée dans cet ordre, rue de la Madeleine à Arras : 1er Barraut (V.C. Béthunois) en 2 h. 13 ; 2e, Lambert (C.C.A.); 3e, H Darras (C.C.A.); 4e, Marchand (V.C. Pont-à-Vendin) ; 5e Delibock (V.C. Avion); 6e, Deboschère (A.O.); 7e, Dachex (C.C.A.); 8e, Bouchery (C.C.A.); 9e, Godbert (A.O.); 10e, Sénéchel (A.O.); 11e, J. Calliet (C.C.A.); 12e, R. Caillet (C.C.A.); 15e, Andrieux (V.C. Lensois); 14e, Lambecq (A.O.); 15e, Renaut (C.C.A.); 16e, Monel (V.C Lens); 17e, Devienne (A.O.); 18e, Bridoux (A.O.); 19e, Descamps (V C. Pont-à-Vendin); 20e, Mercier (V.C. Carvin), etc...

les Cycles HOEL
136, rue Lourmel, PARIS
constructeurs des bicyclettes de précision garanties 5 ans
pour hommes, dames, enfants, depuis 195 fr
Pneus et accessoires. Prix de fabrique
Demandez le catalogue gratuit

LE GRAND PRIX des COMMERÇANTS DE BAUVIN

Victoire de J. Didier, du C.C.C. Lomme sur cycle Flèche d'Or, pneus Wolber

Le 5 mai s'est déroulé le grand prix des commerçants de Bauvin organisé par le Cyclo-Club Bauvin qui a parfaitement réussi. Plus de 90 coureurs se sont rassemblés sous les ordres du starter. Voici le classement de cette épreuve:

1er, Jean Didier, du C.C.C. Lomme, sur cycle **Flèche d'Or**, pneus **Wolber** ; 2e, Vandooren Marcel, C.C.C. Lomme, sur cycle **Flèche d'Or** ; 3e, Levigne René ; 4e, Cuisinier Léon, U.S.S.; 5e, Salembier Désiré, V.C.T.; 6e, Herman André, E.C.L.; 7e, Colsoet Gustave ; 8e, Delbecque Gaston ; 9e, Pollet Auguste ; 10e, Delaker Daniel.

BERTIN ANDRÉ A ENLEVÉ LE TITRE DE CHAMPION DE VITESSE DU PAS-DE-CALAIS

Jeudi, a eu lieu, au Vélodrome de St-Omer, la Grande réunion d'ouverture, celle d'Avril ayant dû être remise à cause du mauvais temps.

Le programme comportait six épreuves, parmi lesquelles le championnat de vitesse du département du Pas-de-Calais, détenait le titre en 1931.

Après trois séries, trois coureurs restèrent en présence. La lutte fut chaude et c'est André Bertin, d'Ecques, Vélo-Club Bruyaisien, qui se classa premier, suivi de Lengagne à un quart de roue et Grugeon, de Paris-Plage, à une longueur et demie.

Voici les résultats des autres épreuves.

Course des débutants (4.000 mètres). — 1er Bigand Léon, St-Omer ; 2e Dallenne Roger, Tilques ; 3e Vahler Henri, Tisques ; 4e Leblond Arthur, Hallines ; 5e Cousin André.

Course à l'Australienne. — 1re équipe Bertin-Lengagne ; 2e Tisserand-Béchia ; 3e Quidé-Grugeon ; 4e Simon-Laverny.

Américaine (100 tours, 40 km). — 1er 350 fr. équipe Bertin-Lengagne, 16 pts, en 1 h. 10 ; 2e 250 fr. Grugeon-Quidé, 16 pts ; 3e 150 fr., Béchia-Tisserand, 14 pts ; 4e 100 fr. Pellier-Cauwet, 7 pts; 5e 50 fr. Simon-Laverny, 5 pts.

Grande course de primes par élimination. — 1er Lengagne Jules ; 2e Bertin André ; 3e Pellier Victor ; 4e Guidé arceau ; 5e Tisserand Georges.

TOUS CEUX que la congestion menace, ceux qui, par tempérament, sont prédisposés aux maladies de la peau, boutons, clous, ulcères, etc., enfin, les malades de l'estomac, les constipés doivent de temps à autre, faire une cure au « NORODOL ». Le Norodol est une poudre laxative dépurative ne contenant aucune drogue nuisible agissant à la fois sur l'estomac, l'intestin et le sang. Il est d'une efficacité merveilleuse. La boîte : 10 fr. 60 toutes pharmacies.

ESCRIME

LE TOURNOI NATIONAL D'EPÉE DE L'A.S. ROUBAIX

Le tournoi national d'épée qu'organise, dimanche, dans la salle municipale des fêtes de la rue de l'Hospice, à Roubaix, la section d'escrime de l'Académie des Sports de Roubaix sous le haut patronage de M. le ministre de la guerre et la Fédération d'escrime du Nord de la France, est une grande épreuve dans laquelle on reverra avec plaisir aux prises toutes les « vedettes » de l'épée. Tous les assauts vont donner lieu à de rudes empoignades.

La coupe Jean Mercier sera remise en toute propriété au vainqueur de ce tournoi, et le challenge « Gibbs » sera attribué au club ou salle ayant le plus de finalistes ; en outre, des breloques seront remises aux six premiers éliminés des demi-finales. De plus, deux médailles et des diplômes seront remis, au nom du ministre de la guerre, à tous les finalistes faisant partie d'une salle ou société agréée.

En raison des élections, le tournoi commencera à 10 heures ; la finale aura lieu le soir, à 15 h 30

En vente aujourd'hui
LES SPORTS DU NORD
Contenant ce samedi :
les photos du match de boxe «Carnera-Griselle» ; du match de hockey féminin « France-Belgique » ; de la rencontre de football « Amiens-Iris » ; du Tour de France automobile et motocycliste ; du coureur cycliste Jef-Demuysère ; du footballeur roubaisien Hewitt, etc...
les informations sur les matches internationaux de football Nord-Admira, France-Belgique, France-Ecosse ; sur le Circuit du Nord à la marche ; sur le tournoi national d'épée ; sur la fête haltérophile de Roubaix ; sur les championnats de water-polo ; sur la course de vitesse motocycliste de Malo-les-Bains ; sur «Paris-Lille» et les autres épreuves cyclistes régionales ; sur le jeu de balle ; sur le championnat du monde de billard, etc...
les articles de Marcel Stient, Géo Henry, Reignier, Lhévin, Liénard, sur le football ; de Delcourt, sur les poids et haltères, etc., etc...
les échos et potins dans les diverses rubriques.
LES SPORTS DU NORD
Le grand bi-hebdomadaire régional d'informations sportives.
SIX PAGES, TROIS COULEURS
25 centimes

IIIe CHAMPIONNAT DU MONDE DE BILLARD et Concours International de Fantaisie classique

La poule finale commencée jeudi en soirée et suivie par un très nombreux public, a donné lieu à des matches d'autant plus serrés que le tournoi avance. Chacun des premiers classés voulant être champion du monde doit à tout prix éviter une défaite qui pourrait amener une modification au classement. Aussi tout l'intérêt du championnat réside-t-il dans les ultimes parties qui décideront du titre.

Signalons que les spécialistes de la fantaisie, Andriessen (Allemand) et Cole (Français) sont arrivés en vue des fameux 48 coups imposés.

Résultats techniques. — Jeudi en soirée : 1er match : Davin, 300 points, 13 reprises, meilleure série 104, moyenne 23.07 bat De Doncker, 75 p., 13 repr., série 34, m. 5.76.

2e match : Van Belle, 300-13-77-23.07 bat Ferraz, 138-12-43-11.50.

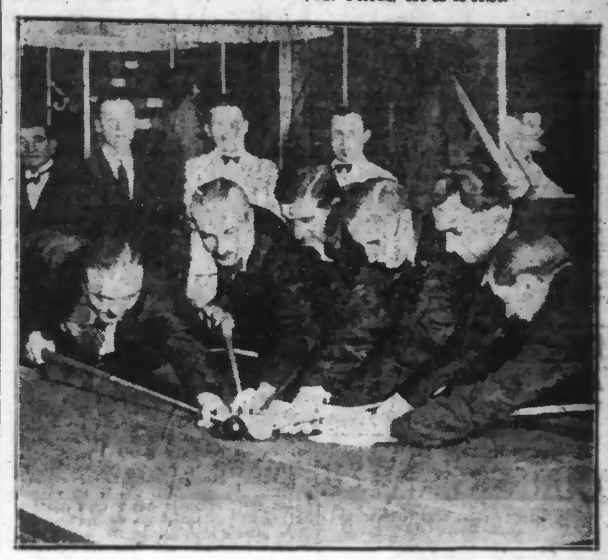

LES CHAMPIONS AUTOUR DU BILLARD

On voit de gauche à droite : MM. DAVIN (Français) ; DE DONCKER (Belge) ; VAN BELLE (Belge); SWEERING (Hollandais) ; FERRAZ (Portugais), et COTTE (Français)

Le gagnant sera connu aujourd'hui, soit en matinée, soit en soirée, suivant qu'il y aura barrage ou non, et le meeting continuera par le concours international de fantaisie classique qui aura lieu sans désemparer aux heures de séances habituelles dimanche toute la journée et lundi en matinée à 14 et 16 heures (clôture).

Nous conseillons aux amateurs de ne pas manquer les derniers matches cités ci-dessus, ils seront certainement les plus beaux du championnat, les concurrents allant faire l'impossible pour battre les nouveaux records établis par l'as belge Van Belle.

A noter que le Français Davin a manqué le record de la série de huit points seulement dans son match contre De Doncker.

3e match : Besseleers, 300-24-56-12.50 bat Sweering, 194-23-36-8.43.

4e match : De Gasparin, 300-36-42-8.33 bat Unshelm, 162-36-13-4.50.

Vendredi en matinée : 1er match : Unshelm, 300-29-37-10.34 bat Sweering, 262-28-31-9.35.

2e match : Ferraz, 300-37-60-8.18 bat Besseleers, 181-36-32-5.02.

3e match : Davin, 300-26-82-11.53 bat Unshelm, 198-26-35-7.61.

4e match : De Doncker, 300-27-44-11.11 bat De Gasparin, 260-26-38-10.00.

— Samedi 7 mai, en matinée, quatre derniers matches du championnat : à 14 heures, Ferraz contre Unshelm ; De Doncker contre Sweering ; à 16 h., Besseleers contre De Gasparin ; Van Belle contre Davin.

Les gens les plus actifs sont les plus paresseux.

Les grands travailleurs — principalement ceux qui exercent une profession sédentaire — sont, généralement, des paresseux de l'intestin. Et lorsque celui-ci n'accomplit pas régulièrement et complètement sa fonction, il en résulte un dangereux empoisonnement du sang provoqué par la fermentation des matières. Les migraines, les étourdissements, l'irritabilité, l'insomnie, sont, en ce cas, des symptômes fréquents et bien caractéristiques de l'intoxication qui a gagné l'organisme.

La Scavuline est une aide précieuse pour les paresseux de l'intestin.

La Scavuline, nouvelle préparation à base de produits d'origine végétale, assure, sans désagrégation violente, ni contractions douloureuses, la libération régulière et complète de l'intestin.

La Scavuline n'irrite pas la muqueuse de l'intestin, dissipe l'atonie de l'appareil digestif, stimule et décongestionne le foie, purifie le sang et débarrasse l'organisme des toxines produites par la constipation.

Une dragée de Scavuline, *prise le soir en se couchant, donne le lendemain, au réveil, un résultat satisfaisant.*

Le prospectus accompagnant chaque flacon de Scavuline contient d'utiles indications concernant l'hygiène de l'intestin.

En vente dans toutes les pharmacies : Fr. 6 le flacon plus Fr. 0,40 de timbre-taxe. Dépôt Phie P. Barret, 23, rue Bella, Paris.

MOTOCYCLISME

Les succès de « Terrot » DANS LE TOUR DE FRANCE

Dans cette grande épreuve d'endurance et de régularité, la moto Terrot s'adjuge la plus haute récompense (médaille d'or) aussi bien en catégorie 250 cmc qu'en 350 cmc, la Coupe Gilardoni et la Coupe du Président de la République.

AUTOMOBILISME

UNE INNOVATION UNIVERSELLEMENT APPRECIÉE

A son arrivée en France, Mr. W. Ledyard Mitchell, président de la Chrysler Export Corporation, a déclaré qu'il lui était particulièrement agréable de constater la faveur que trouvait déjà auprès des automobilistes le principe du « moteur flottant » adopté sur les voitures Citroën. Ceci confirme l'opinion américaine que le « Moteur flottant » représente le plus grand progrès réalisé par la technique automobile au cours de ces dernières années. Ce nouveau dispositif avait déjà fait ses preuves sur les voitures Chrysler, Plymouth, De Soto et Dodge ; son emploi se généralise maintenant dans le monde entier.

MARCHE

LE CIRCUIT DU NORD

C'est aujourd'hui, à 10 h., que sera donné, place Jean-Jaurès, à Lens, le départ du circuit du Nord à la marche qui a réuni des engagés de valeur.

Voici d'ailleurs quels sont les concurrents qui prendront part à l'épreuve :

1, Roger Marceau, Hénin-Liétard ; 2, Millotte Georges, Marpent ; 3, Struno Jean, Marpent ; 4, Garin Marcel, Jeumont ; 5, Paye Félix, Bruxelles ; 6, Deleersnyder Prosper, Marpent ; 7, Leroy Emile, Hénin-Liétard ; 8, Deruelle Gustave, Escaudain ; 9, Beaucourt Victor, Noyelles-sous-Lens ; 10, Degardin Auguste, Hénin-Liétard ; 11, Delaby, Montreuil-sous-Bois ; 12, Masson, Montreuil-sous-Bois ; 13, Demorivalle, Montreuil-sous-Bois ; 14, Delamar Marcel, Genevilliers ; 15, Antigny, Malakoff ; 16, Boulet, Malakoff ; 17, Sietnmetz Alphonse, Hautmont ; 18, Declève Joseph, Hautmont ; 19, Goukenbruque Lucien, Aviou ; 20, Béiremieux Eugène, Hénin-Liétard ; 21, Vrichynck Marcel, Halluin ; 22, Berthon Jacques, Paris ; 23, Maës Georges, Lille ; 24, Bataillon, Courchelettes ; 25, Pouilly Maurice, Lille ; 26, Dhont Emile, Noyelles-sous-Lens ; 27, Touchard Daniel, Blanc-Mesnil ; 28, Bataillon Dergu-

---

FEUILLETON DU 7 MAI 1932. — N. 94

LE MYSTÈRE DE LA MAISON ROUGE

GRAND ROMAN D'AMOUR D'INTRIGUES ET D'AVENTURES

par Etienne MICHEL

TROISIÈME PARTIE

LE FILS D'HARRY GOLDIE

Celui-ci s'empressa vers Didier et prit entre ses doigts le brillant qu'il lui tendait.

En homme de métier, habitué à juger du premier coup la valeur des pierres, le joaillier examina le diamant.

— C'est parfaitement possible, répondit-il, quoique le délai soit bien court. Quelle monture désirez-vous ? Chevalière ?...

— Non, répondit Didier, c'est pour une dame.

—