PUBLICATIONS LÉGALES

Etudes de Me Jacques IBLED Docteur en Droit, Notaire à Lille, 13, rue de Pas, et de Me André CHATTELEYN JASPAR, Avoué à Lille, 27, Boulevard Vauban.

VENTE PAR SUITE DE LICITATION

(CONCORTS TRIPIER LEMAIRE)

le Mardi 24 Mai 1932, à 14 heures, en l'Etude et par le Ministère de Me IBLED, Notaire à Lille, 13, rue de Pas.

Département du Nord. — Arrondissement de Lille.

Cantons de La Bassée et Armentières
Commune de Fournes-en-Weppes
et La Chapelle d'Armentières
DIVERSES INDEMNITÉS DE DOMMAGES DE GUERRE

s'élevant ensemble à 845.267 francs
EN SIX LOTS
sur des mises à prix s'élevant ensemble à 115.300 francs.

Pour tous renseignements, s'adresser à :
1. Me Jacques Ibled Notaire à Lille, 13, rue de Pas, rédacteur et dépositaire du cahier des charges, chargé de la vente.
2. Me André Chatteleyn Jaspar, Avoué à Lille, 27, boulevard Vauban, chargé des formalités judiciaires.

Ministère des Travaux Publics

PONTS et CHAUSSÉES

DÉPARTEMENT DU NORD

Réfection des Routes des Régions libérées. — Outillage National : Ancien et nouveau réseaux des R. N. — Grosses réparations des Routes Nationales

Avis d'Adjudication

Le Mercredi 25 Mai 1932, à 15 heures, il sera procédé, en séance publique, par M. le Préfet du Nord, assisté de M. le Directeur de l'Enregistrement des Domaines et du Timbre, de M. le Trésorier Payeur Général et en présence de M. l'Ingénieur en Chef du Département, dans les formes réglementaires à l'adjudication au rabais sur soumissions cachetées, des travaux ci-après désignés :

RÉFECTION DES CHAUSSÉES

1er lot. — Routes Nationales. Nouveau réseau. Itinéraire de Douai à Valenciennes, par Denain. Relevé à bout de la chaussée pavée au territoire d'Escaudain, entre les P. M. 2 k. 590 et 3 k. 779 et substitution d'un pavage mosaïque au pavage ordinaire au territoire d'Escaudain entre les P. M. 3 k. 779 et 4 k. 410 de l'ancien I. C. n° 68.

Travaux à l'entreprise	810.130 fr
Somme à valoir	34.870 fr
Total	845.000 fr

Cautionnement provisoire 7.000 fr. — Cautionnement définitif 14.000 francs.

OUTILLAGE NATIONAL
Ancien réseau des Routes Nationales

2e lot. — Route Nationale n° 17. Convertissement en pavage mosaïque de la chaussée pavée entre les P. M. 30 k. 253 et 30 k. 930 dans la traverse d'Aubencheul-au-Bac et entre les P. M. 20 k. 900 et 21 k. 462 dans la traverse de Neuville-Saint-Rémy.

Travaux à l'entreprise	659.575 fr
Somme à valoir	30.425 fr
Total	690.000 fr

Cautionnement provisoire 10.000 fr. — Cautionnement définitif 20.000 francs.

OUTILLAGE NATIONAL
Nouveau réseau des Routes Nationales

3e lot. — Itinéraire de Valenciennes au Cateau. Revêtement en tarmacadam sur vieux pavage entre les P. M. 9 k. 612 et 10 k. 174, 14 k. 690 et 15 k. 200; 21 k. 200, 24 k. 090 aux territoires des communes de Vendegies, Haussy, Solesmes et Briastre.

Travaux à l'entreprise	382.791 fr
Somme à valoir	27.209 fr
Total	410.000 fr

Cautionnement provisoire 5.000 fr. — Cautionnement définitif 10.000 francs.

GROSSES RÉPARATIONS DES ROUTES NATIONALES

4e lot. — Route Nationale n° 45. Territoires de Valenciennes et d'Anzin. Relevé à bout avec élargissement de la chaussée avec entre les points 41 k. 210 et 41 k. 464, 41 k. 744 et 41 k. 924.

Convertissement du pavage ordinaire en pavage mosaïque entre 41 k. 464 et 41 k. 744, 41 k. 924 et 42 k. 926.

Travaux à l'entreprise	1.092.175 32
Somme à valoir	57.824 68
Total	1.150.000 »

Cautionnement provisoire 10.000 fr. — Cautionnement définitif 20.000 francs.

5e lot. — Route Nationale n° 17. Relèvement des rampes du passage supérieur au dessus de la voie ferrée de Longueau à la frontière belge à la sortie de Douai.

Travaux à l'entreprise	690.803 fr.
Somme à valoir	120.322 fr.
Total	741.125 fr.

Cautionnement provisoire 10.000 fr. — Cautionnement définitif 20.000 francs.

Les pièces des projets seront communiquées aux entrepreneurs tous les jours, excepté les dimanches et jours fériés, de 9 heures à midi et de 14 à 17 heures :

1). Dans les bureaux de la Préfecture du Nord (4e Division, 1er Bureau) pour l'ensemble des lots;

2). Dans les bureaux de M. l'ingénieur du Service Ordinaire à Cambrai, 10, rue des Capucins pour les lots n° 2 et 3;

3). Dans les bureaux de M. l'ingénieur du Service Ordinaire à Valenciennes, 10, boulevard Carpeaux, pour les lots n° 1 et 4.

4). Dans les bureaux de M. l'ingénieur du Service Ordinaire à Douai, 54, quai d'Alsace, pour le lot n° 5.

Les candidats à l'adjudication devront déposer les pièces réglementaires dix jours au moins avant celui de l'adjudication, avec les timbres nécessaires à l'affranchissement de la réponse, entre les mains de M. GENET, Ingénieur en Chef du Département du Nord, 5, rue Gauthier-de-Châtillon, à LILLE. 91868

Société Anonyme des Etablissements de Constructions Mécaniques de Lomme
au capital de 1.000.000 de fr.
Siège social :
327, rue St-Martin, 327
à PARIS (3e)

MM. les actionnaires sont convoqués en assemblée générale ordinaire, pour le Mardi 31 Mai 1932, à 11 h. 45, rue St-Martin, 327, à PARIS (3e)

ORDRE DU JOUR :

1. Rapport du Conseil d'Administration.
2. Rapport du Commissaire des comptes.
3. Examen et approbation des comptes du bilan de l'exercice 1931.
4. Quitus de gestion à donner aux Administrateurs.
5. Renouvellement du Conseil d'administration.
6. Autorisation à donner aux administrateurs, conformément à l'article 40 de la loi du 24 Juillet 1867.
7. Nomination d'un Commissaire des comptes et d'un commissaire suppléant. Fixation de leur allocation.

Le Conseil d'Administration. 91.867

Suivant acte passé devant Me Dufour et Me Tansard, notaires à Paris, les 19 et 21 Janvier et 11 avril 1932, Madame Emma Caroline Armandine ESBACH demeurant à Paris, rue Vignon N° 24, Veuve de Monsieur Paul-Louis MERCIER et Monsieur Emmanuel Louis MERCIER, demeurant à Paris mêmes rue et numéro, ayant agi en qualité de seul héritiers de Monsieur Jean Edmond Lucien MERCIER en son vivant, ingénieur civil des mines demeurant à Paris rue Vignon, 24, décédé à Paris 18, rue du Sergent Bauchat le 27 Mars 1931, ont cédé à la Société à Petite Fils de François de Wendel et Cie, Société en commandite par actions dont le siège est à Paris, rue Paul Baudry N° 3 les 30 parts de 1.000 francs chacune entièrement libérées, de la Société à responsabilité limitée « Etablissements Nicodème Tilly », ayant son siège à Lille, rue du Faubourg de Valenciennes, N° 54 que possédait feu Monsieur Jean Mercier.

Des expéditions dudit acte ont été déposées le 10 Mai 1932, à chacun des Greffes du Tribunal de Commerce de Lille et de la Justice de paix du premier arrondissement judiciaire de la même ville du Tribunal de commerce de St-Quentin (Aisne) de la Justice de Paix du canton de St-Quentin du Tribunal de Commerce d'Amiens (Somme) et du canton sud-ouest de ladite ville.

Pour extrait et mention :
DUFOUR Notaire. 91.850

VILLE DE DOUAI

15e Régiment d'Artillerie

VENTE DE FUMIERS

Le 30 Mai 1932 à 10 heures, il sera procédé au 15e Régiment d'Artillerie quartier de Caux, à Douai, à l'adjudication pour la vente des fumiers pendant le 2e semestre 1932.

Voir les affiches concernant ces adjudications. 91.877

Etude de Me E. SAUVAGE, Commissaire-Priseur de ville et arrondissement de Lille

Hôtel des Ventes de Lille
2 rue Ste-Anne. — Tél. 71.40

VENTE
AUX ENCHÈRES
par suite de Décès et en vertu d'ordonnance

MOBILIER

Tables, Lits, Literies, Garde-robe, Fauteuils, Ustensiles, Linge, Vêtements, etc.

Le Vendredi 13 Mai, à 14 h.
Exposition le matin de la 70.811

Exécution de la Loi du 26 Juillet 1889

Avertissement d'Enquête

L'Administration des P.T.T. va faire procéder à l'installation de lignes téléphoniques à Lille, Loos, Hazebrouck, Lambersart, Hem, Quiévy Denain Bouvrages et Ors pour l'extension du réseau.

Un tracé indiquant les immeubles sur lesquels il doit être placé de nouveaux supports restera déposé pendant trois jours consécutifs à partir du 12 Mai 1932, respectivement à la mairie de chacune des villes et communes précitées où les intéressés pourront en prendre connaissance et présenter leurs observations ou leurs réclamations.

Lille, le 9 Mai 1932.
Le Directeur des P.T.T.
DACY. 91.870

Etude de Me G. SINGER
Commissaire-Priseur à Lille

VILLE DE LILLE
Rue Renan

VENTE
Suite Faillite
COLS DE CYGNE

Samedi 14 Mai 1932, à 10 h.
Requête de Me DEHEM, Syndic à Lille. 70.422

Entreprise Générale de Transports
DU NORD
E. DERONCQ et Cie

Société en commandite par actions, au capital initial de 1.250.000 fr., réduit à 1.000.000

Messieurs les Actionnaires sont informés qu'il sera payé le 1er juillet prochain :

A la Banque Générale du Nord, à Lille

Au Crédit du Nord à Lille, en échange du coupon N° 34, la somme de 20 fr. bruts par action pour solde du Dividende de l'exercice 1931 et ce, conformément à la décision prise par l'assemblée générale ordinaire du 10 Mai 1932.

Chaque actionnaire touchera donc :

« Action nominative on au Porteur 16.80 nets. »

En tenant compte des 20 fr. bruts réglés le 1er Janvier 1932 à titre d'intérêts et d'acompte sur le dividende, le montant des coupons se rapportant au dit exercice atteint 40 fr. bruts.

Le Gérant : E. DERONCQ 91.876

CESSIONS

Cabinet E. FOURNAY
PONT-DE-LA-DEULE

Deuxième Avis

Par acte sous-seing-privé en date à Auby du 19 Avril 1932, enregistré à Douai, le 26 Avril 1932, folio 16, N° 19, Monsieur KROWZINSKI Wladislaw a cédé à Monsieur JAGODZINSKI Cipryan le fonds de commerce d'Epicerie qu'il exploitait à Auby (Nord) lieu dit « Le bon air » N° 25. La prise de possession a eu lieu le 19 Avril 1932. Les oppositions seront reçues dans les dix jours de la présente insertion au siège du fonds vendu.

B. O. du 4 Mai 1932.

Pour dernière insertion :
E. FOURNAY. 91.858

Cabinet J. BURETTE
66, rue de Béthune, LILLE

Premier Avis

Suivant acte sous-seing-privé en date à Ascq, le premier Mai 1932, enregistré à Lannoy le 9 Mai 1932, folio 102, case 19, Monsieur POTTIER, demeurant à Ascq, rue Masséna a vendu son fonds de commerce d'Epicerie qu'il exploitait à cette adresse à Monsieur et Madame DUQUESNOY-NUEZ

Oppositions reçues dans les dix jours au

Cabinet J. BURETTE
54.701

VENTE — ACHAT et LOCATION D'IMMEUBLES

PRÊTS SUR MAISONS

Intérêts modérés. Solution rapide M. et Mme DUTAT, 78, rue de l'Hôpital Militaire, 78, Lille

Maisons et Terrains

à vendre tous genres et notamment par Lot Louchour. Facilités exceptionnelles. S'adresser Cabinet Scolhane PAMART 32, rue du Maire André à Lille. Tél. 55-12. 40.101

Très bonne fonde Alimentation, Vins, buvette banlieue Nord Paris à prendre cause maladie. Aff. justif. 1.000 p. jour même à l'essai, peu frais, long bail avec 25.000. S'adresser à M. BESWILLE, 14, avenue de la République, PARIS.

Offres d'Emplois

REPRÉSENTANTS ET EMPLOYÉS

2.500 fr PAR MOIS

à Agents agricoles sérieux et actifs ou hommes sérieux avec loisirs et bonnes relations agricoles. Tous cantons. Urgent. Ecrir Case 50 B. Agence HAVAS, Lille 1204

Pour les hommes d'action

la maîtrise des nerfs est essentielle. En tonifiant le système nerveux, la Quintonine rend les mouvements et les reflexes plus prompts et plus sûrs. Elle développe en outre la force et la vigueur. Prenez un verre à madère de ce fortifiant délicieux avant chaque repas.

Quintonine
pour faire soi-même
1 litre de fortifiant 4f.95 toutes Phies

A QUALITÉ ÉGALE, LE MEILLEUR MARCHÉ DE LA RÉGION
LES GRANDS AU MAGASINS
LIT D'ARGENT
33, Rue d'Arras, LILLE, Car. C.
LE PLUS GRAND SPÉCIALISTE DU LIT
CHÈQUE POST. 41.554 TEL. 24.48

DE PLUS EN PLUS FORT !!!

A l'occasion des Fêtes de Pentecôte le LIT D'ARGENT offrira à sa fidèle clientèle : Un superbe LIT DE MILIEU 125 large avec deux panneaux décor ronce ou loupe de noyer, garni d'un magnifique Matelas, 19 kilogr. laine blanche garantie pure, toile damassée façon bourrelets, ainsi que le Sommier et toute la Literie désignée ci-dessous

Cette RECLAME INCROYABLE mais réelle se terminera le 15 Mai

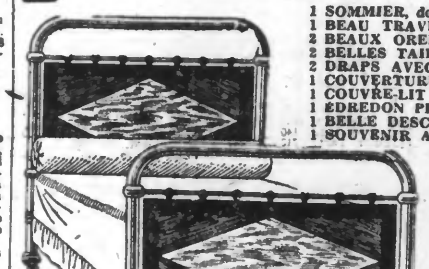

1 SOMMIER, doubles mailles et ressorts
1 BEAU TRAVERSIN,
2 BEAUX OREILLERS,
2 BELLES TAIES BRODEES,
2 DRAPS AVEC JOURS,
1 COUVERTURE MI-LAINE,
1 COUVRE-LIT grande taille,
1 ÉDREDON PIQUE,
1 BELLE DESCENTE DE LIT,
1 SOUVENIR AGREABLE,
1 PRIME offerte par la MAISON
1 BELLE COUPE TEPOINTE,
1 JOLI COUSSIN
CES 18 BEAUX ARTICLES
450
GARANTI CONFORME AU CLICHÉ

Tous nos lits peuvent être vendus avec en plus : 1 COIFFEUSE-LAVABO, 1 CHAISE LONGUE ou 1 TABLE DE NUIT assortie ou 6 CHAISES DE CUISINE, etc..., moyennant une majoration de 100 francs.

FRANCO DE PORT ET D'EMBALLAGE dans un rayon 100 km. de Lille

Livraisons gratuites par autos à LILLE et environs proches. Expéditions par chemin de fer toutes directions. Envoi contre remboursement. OUVERT DIMANCHES ET FÊTES JUSQU'A 14 HEURES

AD. LACROIX & Cie
LILLE, 28 à 32 rue de Paris, LILLE
LENS, 19, place Jean-Jaurès. VALENCIENNES, 14-16, rue Saint-Géry
DOUAI, 5 et 7, rue de Bellain. MAUBEUGE, 12, place d'Armes.

1re COMMUNION

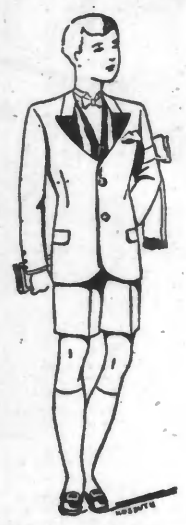

Costumes smoking, revers soie, depuis
90-125-175

Costumes Collège, en Thibet ou serge bleue depuis
90-125-175

Costumes marin, blouse serge blanche, pantalon serge marine, depuis
89-150-190

Vente sans Prime aux prix les plus bas et défiant toute comparaison
La meilleure et la plus importante maison de VÊTEMENTS de la Région
8786

CONFECTIONS

CONFECTION
On demande Mecaniciennes en vestons, gilets et pantalons Finisseuses en pantalons et Opérrnilles pour l'atelier travail assuré toute l'année. ARQUEMBOURG, 100 rue d'Esquermes, LILLE

GENS DE MAISON

BONNE
est demandée, ménage de références chez M. DORMION, Notaire à Nesslin-Coupigny. 91.869

BONNE à TOUT FAIRE
est demandée. Se présenter 11, rue Malus, LILLE. 31.002

BONNE
On demande une jeune Fille pour ménage 3 personnes, 64, rue Jules Guesde, Lille. 91.879

DIVERS

ÉBÉNISTERIE
machiniste demandé chez FRA MAULT, 71 rue Gustave Delory, Lille. 30099.

BON BROCHEUR
Demande chaussures « JEM », Tourcoing, 37 rue des Postes. 1154.

BISAUTEURS
sont demandés de suite par Miroiterie, rue Félix-Faure à St-André. Ecrire ou se présenter. 91866.

CHEZ SOI
Coop d'adres. et écrit. Ecr. Boîte P. 82 St-Pol 91.784

IMPRIMERIE
On demande un marqueur tilthe 25 rue Ferrer, à Thumesnil, près Lille. 91.878

On demande bonne ouvrière

CORSETIERE
Prendre adresse au Réveil, pl. du Canta, Lens. 66.504

Cessions

Imprimerie-Librairie
à CÉDER pour cause de décès. Prendre adresse au bureau du journal. 65159.

CAFÉ LIBRE
MASSE MEURISSE
Sur boulevard Lille
enlever avec 40.000 cp
INTER-AGENCE
55, rue Masséna, LILLE
5513

GRAND ESTAMINET
A CÉDER
A WATTRELOS
cause santé, bon matériel, grand jardin petit loyer bonne vente avec 10.000 fr., urgent. Ecrire au journal ouv initiales T.H.D.E. 75.505

Pour céder ou reprendre
VOYEZ
Alcide MOREL
12, r. des P.-de-Comines, Lille
Cabinet fondé en 1920
Références 1er ordre Tél. 37.91

CAFÉ TERRASSE
Supérieurement situé
Banlieue Lille
Route de Dunkerque
travail pr. 3 personnes
rapport net 30.000 par an
à céder avec 60.000 cptant
INTER-AGENCE
55, rue Masséna LILLE
55114

PROXIMITÉ MARCHÉ
Commerce de Bonneterie ou Pas-de-porte à céder, rue Commerçante. Total 12.000 fr.

Voir Institut Cessions
87, rue Turgot, Lille. Tél. 83.95.
45.909

ALIMENTATION
VINS LIQUEURS
Nouveau quartier gde ville Nord Justifie 150.000 fr. d'affaires à bons bénéfices, produits de choix bail nouveau. Loyer 250 fr., joli logement. A céder d'urgence cause santé 20.000 tr. S'adresser : NORD OFFICE, 2 bis, rue Bapaume, LILLE. 50319

CAFÉ D'ANGLE
Gentil Café rue principale. Arrêt de tram, b. quartier peut travailler, bénéf. chiff. d'aff. avec 15.000 fr. compt. Voir mon mandataire
INSTITUT-CESSIONS
87, rue Turgot, Lille. Tél. 83.95
45.908

Boulangerie de campag.
110 quintaux par mois. Pétrin mécanique et à bras, 2 chevaux, 2 voitures.
Albert Duvet 90, r. du Priez pr. gare, Lille
47.906

CRÉMERIE
Gde ville prox LILLE. Emplac. de vente forcée. Bean et vaste logement. Belle installation moderne. Tr. belles recettes prouv. Prix : 25.000 à débatt. avec 15.000 compt. Cabinet COURMONT et REMEAUX, 28, rue Gde Chaussée, LILLE. 45.110

Boulangerie 22 sacs
par semaine, avec magasin d'Alimentation Mercerie. Carrefour important centre intérieur P.-de-C. Bail 3-6-9. Loyer 2.000 fr Gd logem., jardin 300 m2 avec arbres fruitiers, à céder avec matériel complet et auto Citroën pour livraison 65.000 tr. S'adr : NORD OFFICE, 2 bis, rue Bapaume, LILLE. 50316

EPICERIE-BUVETTE
Grande Licence. Logement 6 pièces. Loyer couvert. Bière Masse-Meurisse. Prix 18.000 fr. à débattre.
Albert Duvet 90, r. du Priez pr. gare, Lille
47.907

ENVIRONS LILLE
Estaminet avec jardin cultivé, loyer 50 fr par mois, conviendrait pour colifleur, 1 rondelle la semaine, vins, liqueurs en proportion, à céder 10.000 fr., facilités. S'adresser NORD OFFICE, 2 bis, rue Bapaume, LILLE. 50314

ESTAMINET
à LAMBERSART
Cd Licence. Insson Pression. Bien situé, à saisir avec 5.000 fr.
Ecrire au journal aux lettres N.M.F.D. 91.871

ON RECHERCHE
sur la région commerce de : Boulangerie, Alimentation, Boucherie, Estaminet, Tabacs. Maisons à vendre. Faire offres détaillées à NORD OFFICE, r. de Bapaume, 2 bis LILLE. 50.305

TOURCOING
JE CÈDE MON CAFÉ
Le bail. Pas loyer. Avec preneurs ayant 10.000 je traite. Ecrire au journal aux lettres N.F.D.H. 91.872

UNE AFFAIRE
CAFÉ LILLE CENTRE
Perspective Agrandissement Urgent
Pour personnes ayant 30.000 fr.
Ecrire au journal aux lettres N.P.L.F. 91.873

Je cède cas force majeure
Estaminet bonne vente
Banlieue Lille
Facilités
Ecrire au journal aux lettres N.T.D.S. 91.874

GRANDE VILLE DU NORD
Siège de société
Estaminet près Cinéma
Loyer 100 fr. par mois, affaires prouvées 125 fr. par jour, à céder 4.000 fr. à 5.000 fr. compt. S'adr. NORD OFFICE, 2 bis, rue de Bapaume, LILLE 50317

BRASSERIE AIDERALI
Preneurs disposant de Fonds pour reprendre
CAFÉS A CÉDER
Donner détails aux initiales N.X.D.L. au journal qui transmettra. 91.875

LIBRE DE TOUS FOURNISSEURS
CAFE
sur place importante Lille
Loyer 6.000, s/locat. 18.000
Plein centre Lille
Pr. Gare et Grand' Place
9e fr. par jour, buvette
Prix total : 60.000
LIBRE DE TOUS FOURNISSEURS
CAFÉ
pas de loyer long bail, maison d'angle, vente forcée. 360 hectos
Prix 110.000 compt. 60.000
Maurice Lefebvre et Cie
53, rue de Béthune, LILLE
Renseignements gratuits
Référence : 25e année 48.712

ESTAMINET D'ANGLE
Seul sur Place, siège de société avec salle de réunions et banquets, face tir aux sportif près Armentières, joli logement loyer 120 fr., à céder 20.000 fr. S'adr. NORD OFFICE, 2 bis, rue Bapaume, LILLE. 50309

Capitaux

PLACEZ vos CAPITAUX
avec garanties hypothécaires
Taux de 7 à 8.50 p. cent
BANQUE MATHESSE, Tourcoing

TITRES DECENNAUX
Suis acheteur au comptant argent contre titres. Ecrire S.S.T.F. au journal qui transmettra. 30.048

Avis divers

Une petite merveille : Boîte de 2, 3, 4 donnant allumettes enflammées une à une. Vendeurs demandent Ecr à DAUPHIN, 15 Fabricant à Lomont par Baume (Doubs).

MEUBLES-VOUS chez
CAVALIER
22, rue de Lannoy ROUBAIX

ESTOMAC
Digestion diff. ballonnement, digreurs, vomissement, colique, point de côté maux de tête, étourdissement, manque de sommeil, envie de dormir

Eczéma-Psoriasis
Clous furoncles anthrax
REINS-VESSIE
Douleurs, pour se baisser, se relever, urine blanche, brûlantes avec peaux ou sang. Envies fréq. avec sable rouge.
TOUS ULCÈRES
HERNIES de toutes natures
BLENNORRAGIE
des deux sexes, écoulement matinal filament aucun régime.
RHUMATISMES
Arthrite - Sciatique
Lumbago - Goutte
HÉMORROIDES
simples ou saignantes suppression par plantes sans régime.
Herboristerie BONTE, 219, rue du Bleno Seau, TOURCOING. Ouvert dim. et fêtes jusqu'à midi. Joind timb. p. réponse

FEUILLETON DU 11 MAI 1932. — N. 97

LE MYSTÈRE
— DE LA —
MAISON ROUGE

GRAND ROMAN D'AMOUR D'INTRIGUES ET D'AVENTURES

par Etienne MICHEL

TROISIÈME PARTIE

LE FILS D'HARRY GOLDIE

Michel ne voulut plus penser. Cette dernière vision était au-dessus de ses forces. Germaine dans les bras d'un autre ! Ah ! non, non ! c'était trop affreux, trop injuste !... Surtout dans les bras de Didier Meyrieux, quand c'est lui, lui Michel Verlaine, qui aurait dû être le mari, lui qui aurait dû étreindre pour la première fois ce corps virginal, que, maintenant, il était de son devoir de mépriser.

Les doigts du jeune homme s'agrippèrent nerveusement aux draps de rude toile. Un râle s'échappa de sa poitrine oppressée. Toute la scène qu'il venait de vivre par la pensée lui donnait une fièvre étrange.

— Je la méprise ! répéta-t-il tout bas... je la méprise !...

Il se tut, et écouta, comme si quelqu'un allait lui répondre. Mais le silence autour de lui était aussi profond que celui d'un tombeau. Ce bouillonnement furieux, ce martèlement répété, c'était au-dedans de lui qu'ils résonnaient. Et cette tempête intérieure le banda comme un arc sur le point de décocher sa flèche.

Alors, il fut saisi, tordu comme par une crise de folie. Il se roula dans son lit, mordant son oreiller pour étouffer ses cris et ses sanglots, car il avait encore conscience que, s'il laissait libre cours à sa fureur, il effrayerait son père. Les larmes lui firent du bien. Le calme revint vaguement dans son âme. Il s'assit sur son séant, les yeux hagards fixant l'obscurité, ses deux poings serrant ses tempes qui lui faisaient si mal, et il bégaya, comme un pauvre être apeuré et impuissant, que la Destinée venait de broyer entre ses mains inexorables :

— Je l'aime encore !... Je l'aime ! Je l'aime !... Mimi ! Ma Mimi adorée !... Je l'aime encore... toujours... malgré tout... Ecoute ma voix qui t'appelle... Viens !... Ne l'épouse pas... C'est moi qu'il faut chérir !... Tu t'es laissé griser par cette fortune... par ces millions... Mais c'est moi que tu aimes, n'est-ce pas ? Mimi... Tu m'aimes comme je t'aime !... Viens ! nous serons heureux... nous partirons...

Mais aussitôt, un découragement profond succéda à cet instant d'exaltation, et le pauvre amoureux balbutia :

— Non !... C'est fini !... Demain, Mimi sera la femme d'un autre... La femme d'un autre, « et je n'y puis rien ! »

Une lucidité étrange était maintenant en son âme. Il lui sembla que son corps se dédoublait... Un long moment, il demeura immobile, la bouche entr'ouverte, les yeux fixés dans le noir, se demandant vaguement s'il n'allait pas mourir.

Et voilà que dans l'obscurité, quelque chose de diabolique se dessina... Ça avait d'abord vaguement l'air d'un soleil, mais d'un soleil sans éclat, d'un soleil obscur aux rayons rigides et massifs. Puis, le dessin se précisa : ce n'était pas un soleil mais une panoplie d'armes, la même qui se trouvait dans la salle à manger de son père. Toutes y étaient, avec une netteté hallucinante, depuis les plus anciennes, les plus frustes jusqu'aux plus fines, aux plus modernes. Une surtout brillait de tout son nickel... C'était un petit revolver à barillet, le dernier qu'avait fabriqué son père. Et cette arme maléfique se détachait des autres, glissait lentement dans la nuit, comme si elle était poussée par une main invisible, et venait vers lui.

Haletant, Michel tendit la main pour le saisir. Il n'étreignit que du vide.

Brusquement, la vision s'évanouit.

— Que signifie ? balbutia-t-il, en grelottant de peur.

Soudain, il se souvint de la phrase qu'il venait de prononcer :

— « Mimi sera la femme d'un autre, et je n'y puis rien ».

Alors, sursautant, il entrevit la signification de ce rêve qu'il faisait, éveillé. Une voix mystérieuse venait de lui souffler un conseil horrible, qu'il décida — follement ! — de suivre. Un sourire de rage grimaça sur ses lèvres.

— Mais si, murmura-t-il, je puis empêcher que l'irréparable s'accomplisse !... Non, Mimi ne sera jamais la femme d'un autre... jamais !... Demain, je tuerai Didier Meyrieux !

Epuisé par l'émotion, Michel se laissa aller, sur son oreiller, comme si cette sanglante résolution lui avait donné enfin la tranquillité suprême à laquelle il aspirait.

Puis, les yeux cuisants de sommeil, le front ruisselant de sueur, le corps secoué de temps en temps de frissons, il murmura, fatal comme le Destin lui-même :

— Ce sera encore un cadavre, sur le seuil de la Maison Rouge.

Et, comme une brute, il sombra dans le sommeil.

CHAPITRE XXIV
HYMENÉE !...

Agacé, Jean Flachat entra sans frapper dans la chambre de Didier.

— Dis donc, vieux, fit-il en lui faisant voir le plastron largement ouvert de sa chemise empesée, tu n'aurais pas des boutons à me prêter ? J'ai totalement oublié d'en acheter hier soir, et ce matin, je suis déjà assez en retard pour...

— Regarde dans le tiroir de la table de nuit, lui répondit son ami, immobile devant son miroir, en train d'achever de se raser, il doit y en avoir quelques-uns. Tu choisiras... Ah ! j'ai fini et je ne me suis pas coupé !

Didier se mit à siffler joyeusement un refrain à la mode, tout en s'inondant le visage d'eau fraîche.

Cet optimisme fit tiquer Jean Flachat.

— Ça a l'air d'aller, ce matin ! constata-t-il.

— Le contraire serait malheureux, avoue-le ! répondit le fiancé de Mimi. Il y a assez longtemps que je l'attendais, le jour où j'épouserais Germaine Berthéat !... Ça y est, mon « pote » !... Dans deux heures, cette ravissante petite Mimi s'appellera Mme Didier Meyrieux !

— Tu es « verni » !

— Tu peux le dire !... Rien n'est arrivé qui contrecarre mes projets... J'ai paré à tout, je me suis défendu contre tout. Et aujourd'hui, je suis vainqueur de toutes les luttes.

— Même celle contre l'argent ?

— Même celle-là ! J'ai une de ces veines ! Songe qu'en revenant de Sanary, après avoir réglé l'hôtel et payé les billets de retour, il me restait en tout et pour tout 1.000 francs sur les dix billets avancés par Berthéat...

— Et la bague de fiançailles ? s'enquit Flachat. Comment as-tu fait ?

— Je la compte dans ces 9.000 fr. ! répondit froidement Didier.

— Sans blaguer ! s'étonna son camarade. Mais alors ?...

— Ne t'en fais pas... C'est une combine !... Pour 500 francs — cramponne-toi ! — j'ai eu un magnifique solitaire monté sur platine !

Flachat en resta bouche bée.

— Je ne cherche pas à comprendre, murmura-t-il. Mais alors, continua-t-il, un peu inquiet, il ne te reste que 1.000 francs ?

— Pour qui me prends-tu ? riposta Didier en se redressant. Et les valeurs de la maman Meyrieux, pour quoi c'est faire ?... Dès en arrivant à Saint-Chamond, j'en ai « bazardé » six. J'ai à l'heure actuelle près de 9.000 francs en portefeuille.

Jean Flachat leva les bras au ciel.

— Vrai ! Didier ! balbutia-t-il, tu me fais peur ! Tu y vas trop fort !...

— Pensez-tu ! se récria le fils de Laurence. Pas plus tard qu'hier, j'ai téléphoné au père Méridat. Il a reçu toutes les pièces, d'Angleterre. Il m'a assuré que, sous quelques jours, il pourrait me donner une date ferme pour passer à la caisse et toucher quelques centaines de billets d'avance sur la succession.

Le visage du garçon d'honneur demeura soucieux malgré cette sensationnelle nouvelle.

— Si Marie Mandon se doutait que tu te maries ce matin ! murmura-t-il, elle en ferait une tête !

Didier éclata de rire.

— Ah ! celle-là, par exemple, s'écria-t-il, je paierais cher pour être dans un petit coin le jour où elle recevra mon P. P. C. ! Quelle colère elle va prendre, vieux ! Tu vois ça d'ici ?

— Si je vois ! répondit Flachat qui avait enfin déniché une parure de chemise pouvant le débarrasser et qui s'efforçait de la poser à son plastron empesé, devant l'armoire de Didier. Tu es sûr qu'elle ne se doute de rien ?

— Pourquoi se douterait-elle de quelque chose ? Il n'y a qu'à la surveiller cinq minutes pour s'assurer qu'elle est parfaitement tranquille, et qu'elle est persuadée que je l'adore.

— Si tu crois !... L'as-tu prévenue hier que tu n'irais pas coucher ce soir à la villa Goldie ?

— Rien du tout ! répondit le jeune marié en achevant de s'habiller. Elle m'a attendu si souvent sans s'inquiéter ! Je ne suis même pas allé la voir hier. Suppose que, pour une raison ou pour une autre — on ne sait jamais avec une telle femme ! — elle ait été retenu de force chez elle, comme tu dis du joli à la Maison Rouge ?... Je la vois de là : tout le monde sur le perron... Mimi dans sa robe blanche, Berthéat et sa femme dans leurs petits souliers...

(A suivre.)