Le marcheur DELABY, de Liévin s'est comporté brillamment à NICE

Delaby, âgé de 32 ans, originaire de Liévin (P.-de-C.), vient de remporter à Nice un succès considérable comme marcheur, au Palais des fêtes et des Sports, boulevard Victor-Hugo.

Dans une course à l'américaine de six jours, Delaby avait comme co-équipier le jeune Michelis, âgé de 17 ans. Ce dernier fut considérable, mais il fallut le faire manger et se reposer. Delaby ne prenait aucun repos — quelques minutes seulement pour manger quelques œufs frais et se faire masser. A la douzième heure, le marcheur avait rattrapé le cheval, quelques temps après, celui-ci montrait des signes de fatigue, la piste le fatigant

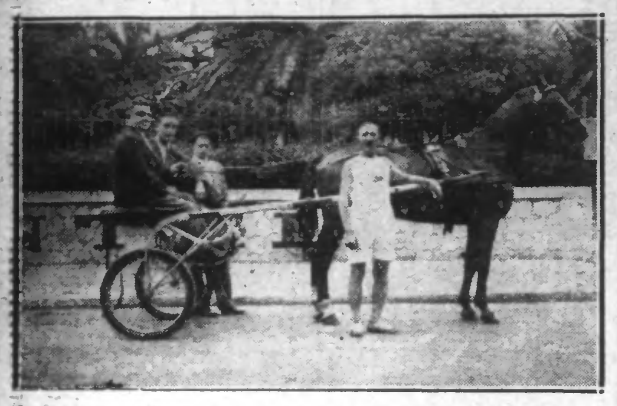

Le marcheur DELABY et son pacifique concurrent le cheval « ISARD » avant le départ de l'épreuve de 24 heures. (Photo ARAX)

avait comme rôle de faire de courtes apparitions sur la piste, de pousser des pointes de vitesse et de gagner des tours sur les autres équipes. Delaby, lui, devait tenir la piste, il le fit presque sans repos.

L'équipe Delaby-Michelis gagna facilement la course des six jours en faisant 6.318 tours de piste et en couvrant 922 km. 428, la plus grande partie de cette distance a donc été couverte par Delaby.

Après 24 heures de repos seulement, Delaby, à la suite d'un pari, se remit seul en piste avec comme adversaire un cheval attelé — un des meilleurs chevaux de fond de la Côte d'Azur : Isard, âgé de 10 ans — le gagnant serait celui qui aurait couvert la plus grande distance en 24 heures, l'homme devait marcher, le cheval pouvait trotter ou galoper.

Le propriétaire du cheval croyait décourager facilement le marcheur ; en effet, au début de la course l'avance du cheval énormément ; après 24 heures de marche, Delaby fut déclaré vainqueur ayant couvert 131 km., 20 km. de plus que le cheval.

C'est au milieu d'un enthousiasme facile à comprendre que l'homme regagna son lit et le cheval son écurie, les deux épreuves étaient contrôlées officiellement par l'Union Française de Marche.

Ce sympathique champion est très connu dans le Midi à cause de ces exploits pédestres. Il a fait deux fois Nice-Marseille qu'il gagna cette année avec 2 h. 33' d'avance sur le second, il fit 6 fois Paris-Strasbourg où il se classa toujours en bonne position.

Delaby était autrefois menuisier aux Mines de Liévin, il ne se mit à ce sport si pénible alors qu'il avait 42 ans.

Nous adressons à notre concitoyen nos plus sincères félicitations pour avoir et bien défendu les couleurs de notre région sur la Côte d'Azur.

BOXE

MICKEY WALKER BATTU PAR JOHNNY RISKO

Une dépêche de Cleveland (Ohio) annonce que Johnny Risko a battu aux points, hiers soir Mickey Walker, ancien champion du monde des poids moyens.

LE GALA DE FRÉVENT

L'adversaire de Lucien Halart, de Frévent, champion amateur du Pas-de-Calais (catégorie moyens), pour ce dimanche 26 juin, au Jardin Public, serait Ollyvon jeune. Ollyvon, qui est un léger mi-lourd, peut donner la réplique à Halart (moyen), sans un trop gros écart de poids. Voilà un combat d'amateurs qui doit attirer la grande foule.

POIDS ET HALTÈRES

AU C. A. CROISIEN

Tous les membres sont convoqués ce dimanche 26 juin, à 15 heures, pour l'entraînement général au cours duquel des tentatives de records officiels seront tentées par les meilleurs athlètes croisiens. Une réunion extraordinaire de l'A.H.A.N a lieu à Lille le matin à laquelle participent tous les arbitres officiels du Nord et MM. Rosset et Duchateau, délégués de la F.F.P.H. Leur présence a été sollicitée pour assister à la tentative de Grimonpont contre les fameux 150 ki os à l'épaule et jeté M. Hue arbitrera. Que fera Conrad dans le même mouvement ? Il veut lui aussi le record. A titre indicatif nous portons à la connaissance du public que la barre essayée dimanche dernier et annoncée 148 kilos, n'ayant pas donné de résultat, ne fut pas pesée ; r. après contrôle, elle accusa 149 k. 500, c'est dire que les 150 vont subir un sérieux assaut dimanche. L'entrée sera libre.

COURSE A PIED

LE CIRCUIT DU VIEUX-LILLE

C'est aujourd'hui 26 juin, à 17 h. 30, que sera donné le départ de cette intéressante épreuve, face au 46, rue de la Clé. L'arrivée sera jugée face au 11 de la même rue.

Les engagements seront reçus jusqu'au départ. Course réservée aux juniors, débutants et vétérans licenciés ainsi qu'aux non licenciés présentés par un club de la L.N.A., la distribution des prix aura lieu dès l'épreuve terminée, au Pré Catelan, 2, quai de la Basse-Deûle. L'organisation de cette épreuve est confiée à l'A.S. des P.T.T.

ATHLÉTISME

LES CHAMPIONNATS DE FRANCE

Hier après-midi, au stade olympique de Colombes, ont commencé les championnats de France d'athlétisme. Le lutte Paris-Province s'est de nouveau montrée très ouverte et si les Parisiens l'emportèrent dans certaines épreuves, par contre les provinciaux s'avèrent comme de sérieux adversaires pour ceux qui sont plus favorisés quant à l'entraînement.

Deux finales figuraient au programme de cette première journée : le trois mille mètres steeple et le dix kilomètres. Le trois mille steeple a été gagné de haute lutte par le Parisien Vigueron, du Métropolitain-Club, dans le temps de 9' 26" 2/5. Cette performance constitue une performance olympique et on peut espérer que si Vigneron peut effectuer le voyage de Los Angeles, il ne sera pas déplacé aux côtés des grands spécialistes que sont les Finlandais, les Suédois et les Anglais.

HIPPISME

LES BELLES RÉUNIONS ORGANISÉES DANS LA RÉGION AUJOURD'HUI DIMANCHE

Au Croisé-Laroche

A 14 heures, belle réunion dominicale avec un programme de six épreuves. Le « Pri de l'Yser », cross-country militaire, inter-écoles (16 engagements) ; le « Derby des Flandres », international au trot attelé ou monté, pour poulains de 3 ans, et le « Prix de Picardie » (26 engagements), constitueront les épreuves principales de la journée, qui attirera encore, sur le vaste et confortable hippodrome des Flandres, la foule des fidèles habitués.

Voici les engagés dans chaque épreuve :

Prix Château-Bouscaut, course de haies, première course, 8.000 francs, 3.100 mètres. — Soir Eiolié et Alphonsine, à M. Pantail ; Jolie Fille II, à P. Delahoutre ; Expéditeur, à A. Farmachi ; Frondeuse, à P. Vareille ; Robert Bruce, à E. Verchuère ; Conts Bleu, à E. Veil-Picard. — 7 produits restent engagés.

Prix des Vosges, au trot monté, deuxième course, 6.000 francs, 2.800 mètres. — Djoga, à L. Roppe, à 2.800 m. — Esopo II, à L. Delannoy ; Eole III, à P. Six ; Eloise II, à E. Hetts ; Dépêche-toi VII, à Delamaide, à 2.825 m. — Dictateur III, à Mme P. Puleston ; Carmencita II, à E. Lamote ; Darley Dale, à Stiévenard, à 2.850 m. — Darling II, à M. Clincke ; Eclair II, à E. Goris, à 2.875 m. — 10 produits restent engagés.

Prix de la Pocharde, course de haies, troisième course, 8.000 francs, 2.500 mètres. — Ramondo, à G. Baugatz ; Ko Siuna, à M. Pantail ; Arouet, à J. Stern ; El Capitano, à L. Touilan ; La Bodéga, à J. Mélayers ; Zauaharie, à Mme A. Vauveterre ; Pharaonne, à E. Veil-Picard. — 7 produits restent engagés.

Derby des Flandres, international, au trot monté ou attelé, quatrième course, 6.000 fr., 2.200 mètres. — Hermès V, à Mme G. Renz ; Harragoise, à A. Antoine ; Hirondelle, à L. Delannoy ; Hérodiade IV, à P. Six ; Hirondelle du Nord, à M. Clincke ; Hector V et Huit Sous, à R. Roger ; Hackeney, à L. Delberghe ; Héliane Belwin, aux Haras de Schouwbroeck ; Hirondelle XXIII, à C. de Wazières ; Hélika, à E. Gevaert ; Hurlaine, à G. Crombet père ; Houthulst, à F. Callaert, à 2.200 m. — Halfporta, à U. Douniaux, à 2.275 m. — 14 produits restent engagés.

Prix de l'Yser, steeple-chase, cross-country militaire inter-écoles, cinquième course, 1.500 francs, 4.500 mètres. — Béarnais II, Graziella V, Titania V, Java, Bagatelle, à l'Ecole Spéciale Militaire de Saint-Cyr ; Tapageur VI, Voltigeur VII, à la section de cavalerie de Versailles ; Amourette IX, Frivole II, Galant II, Auréole, à l'Ecole Supérieure de Guerre, Paris ; Mandoline, Ernani, Avenir IX, Bagatelle VII, Caline V, à l'Ecole d'Appli d'Art de Fontainebleau. — 16 produits restent engagés.

Prix de Picardie, au trot attelé, sixième course, 5.000 francs, 2.500 mètres. — Hermione II, à Mme G. Renz, à 2.450 m. — Fortunio III, à Mme P. Puleston ; Emilie, à M. Clincke ; Graziella V, à R. Roger ; Fille de l'Air III, à Mlle R. Noël ; Guêdre, à M. Delassus ; Dégondée, à A. Drevet ; Fritz, à L. Delberghe ; Golap, à A. Demarcq ; Gracieuse III, à O. S. Maresca ; Guénoia, à A. Delatrre ; Grand Duc V, à Mme X. Descote ; Gaticha, à Mme L. Moreau ; Guetteur, à F. Callaert, à 2.500 m. — Gas du Nord, à L. Delannoy ; El Djaz C, à H. Everaert ; Divonne, à Daudin ; Gros Fil de Juie, à Demarcq ; Etincelle d'Or, à A. Vandamme ; Erculs, à G. Crombet père, à 2.525 m. — Empereur B, à U. Douniaux ; Franceville, à L. Delannoy ; Galéjade, à P. Six ; Entrevue, à F. Pollet ; Fifi Zada, aux Haras de Schouwbroeck ; Fouilleuse, à Mme C. Vermandel, à 2.550 m. — 26 produits restent engagés.

NOS PRONOSTICS

PRIX CHATEAU-BOUSCAUT, haies, 3.100 mètres, 8.000 fr. — **Conte Bleu** ; Expéditeur.

PRIX DES VOSGES, au trot monté, 2.800 m., 6.000 fr. — **Clair II** ; Esopo II.

PRIX LA POCHARDE, haies, 2.500 m., 8.000 fr. — **Arouet** ; El Capitano.

DERBY DES FLANDRES, international, au trot monté ou attelé, 2.200 m., 6.000 fr. — **Halfporta D** ; Hackeney.

PRIX DE L'YSER, steeple-chase, cross-country militaire, inter-écoles, 4.500 m., 1.500 fr. — **Tapageur VI** ; Amourette IX.

PRIX DE PICARDIE, au trot attelé, 2.500 m., 5.000 fr. — **Empereur B** ; Fifi Zada.

A Le Quesnoy

Pour la deuxième et dernière réunion de l'année, la Société des Courses a mis sur pied un beau programme de sept épreuves, dont le montant des allocations s'élève à 62.400 francs. — Voici la composition du programme de cette belle journée et nos pronostics :

PRIX DE LA THIERACHE, au trot monté ou attelé, 2.500 m., 6.000 fr. — **Hergeline II** ; Hargival.

PRIX DE LA SOCIETE DES STEEPLE-CHASES DE FRANCE, haies, 3.200 m., 14.800 fr. — **Orloff** ; Réséda.

PRIX DU HAINAUT, international, au trot monté ou attelé, 2.400 m., 16.000 fr. — **I. Gamélie** ; Bouton d'Or III.

STEEPLE-CHASE MILITAIRE (deuxième série), 3.500 m., 2.500 fr. — **Vinaigrette** ; Adichats.

PRIX DU GOUVERNEMENT, au trot monté, 2.825 m., 14.000 fr. — **Grand Duc** ; Erida.

STEEPLE-CHASE MILITAIRE (troisième série), 3.000 m., 2.100 fr. — **Place Vendôme** ; Intégrité.

PRIX DU PONT-ROUGE, au trot monté ou attelé, 2.500 m., 8.000 fr. — **Fétiche V** ; Franc Picard II.

AUJOURD'HUI

COURSES DU CROISÉ-LAROCHE

à 14 heures

LES COURSES DU TOUQUET

La Société des Courses du Touquet organise pour la saison 1932 huit réunions de courses, qui auront lieu les 14, 16, 17, 24 et 31 juillet, 14, 15 et 28 août

Voici le détail des épreuves :

Jeudi 14 juillet. — Prix des Pléiades, haies ; La Timbale d'Argent, haies ; Prix de l'Equinox, haies ; Prix Turbulent, cross-country ; Prix de Dunkerque, trot attelé.

Samedi 16 juillet. — Prix Madyvonne, trot monté ou attelé ; La Coupe d'Argent, plat ; Prix de St-Cyr, cross inter-écoles ; Prix Dugay-Trouin, steeple ; Prix de Lille, trot attelé.

Dimanche 17 juillet. — Prix des Caravelles, plat ; Prix de Maresquelle, plat ; Grand Prix du Touquet, plat ; Prix des Cadets, plat ; Prix du Prince de Galles, plat.

Dimanche 24 juillet. — Prix de l'Artois, plat ; Prix du Carrousel, cross militaire ; Prix de Chantilly, plat ; Prix du Pas-de-Calais, trot monté ; Prix des Eleveurs de 1/2 sang, trot attelé.

Dimanche 31 juillet. — Prix d'Etaples, haies ; Military des Flandres, plat ; Prix Gustave Wattine, grand steeple ; Prix du Général Blacque-Bélair, cross international ; Prix de Bitngel, haies.

Dimanche 14 août. — Prix du Cap Gris-Nez, plat ; Prix de la Haute-Futaie, haies ; L'Etoile du Nord, plat ; Handicap de la Canche, plat ; Prix d'Auteuil, steeple.

Lundi 15 août. — Prix du Vert-Clos, haies ; Prix du Commerce, plat ; Prix de l'Ecole Militaire, cross inter-scolaire ; Prix X. Bailly, haies ; Prix Kellermann, steeple officiers.

Dimanche 28 août. — Prix de la Picardie, plat ; Prix des Grands Hôtels, plat ; Prix de Berck, trot attelé ; Prix de l'Yser, trot monté ; Prix d'Arras, trot attelé.

COURSES AU BOIS DE BOULOGNE

1re COURSE. — 1. Finnoise (A. Gaul) g. 67.50, p. 26.00. — 2. Gobée II (C. Sautou) p. 22.50. — 3. Mourad B. (B. Rosen) p. 37.00. — Pas couru : Great Saphire, Bellina, Gill, Ravonia, Pantalon, Chrismyr, Williana.

2e COURSE. — 1. Pyralis (W. Sibbritt) g. 32.50, p. 12.00. — 2. Ottawa (L. Maillet) p. 9.50 — Pas courus : Prétentieux, Sans Rancune, La Bécassine.

3e COURSE. — 1. Furrokh Sivar (Ch. Semblat) g. 15.50, p. 9.00. — 2. Timadora (W. Sibbritt) p. 10.00. — 3. Dickens (C. Bouillon) p. 9.00. — Pas couru : Hiram, Kars, Renard Bleu, Olympien, Eadhild, La Bécassine.

4e COURSE. — 1. Désert (F. Herré) g. 62.50 p. 21.50. — 2. Tchang Ti (Ch. Semblat) p. 12.50. — Pas couru : White Bait, Farnus.

5e COURSE. — 1. Montbazon (A. Laviaille) g. 30.50, p. 14.50. — 2. Eraiu (C. Elliott) p. 17.00. — Pas couru : La Tour d'Auvergne, Abou, Tout Va, Belle Fortune.

6e COURSE. — 1. Mme André (G. Delaurie) g. 67.50, p. 19.00. — 2. Kars (R. Lefève) p. 25.00 — 3. La Bécassine (R. Brethès) p. 13.50. — Pas couru : Hiram, Paltoquette, Lablée, Montcalm, Livre des Rois, Brummel, Cielon, Malucie, Fille Royale, Boundless, Clover.

RIEN ne saurait remplacer BADOIT

Ni des sels minéraux quelconques, incapables de purifier une eau douteuse... Ni les eaux artificiellement gazéifiées, dont le gaz carbonique explose et dégrade l'estomac... Non ! Rien ne saurait remplacer Badoit et son gaz carbonique naturel ! " Badoit ", dont la pureté et la riche minéralisation sont le bienfait de l'organisme.

J'ai écrit à votre intention une plaquette intitulée " l'Eau et notre Santé ". Demandez-la à la Source Badoit à St-Galmier (Loire) qui vous l'adressera gratuitement. M. Bien Vivre

S. Galmier BADOIT ...tellement mieux !

T. S. F.

RADIO P.T.T.-NORD A LILLE (265 m.). — **Dimanche 26.** — Au cours de la matinée, diffusion de renseignements colombophiles ; les heures de diffusion seront données le samedi vers 19 h. 40. — 9 h. : Demi-heure espérantiste. — 9 h. 30 : Cours de coupe et de couture. — Concert de musique reproduite organisé de l'Association de Radiophonie du Nord. — 10 h. à 11 h. : Concert instrumental. — Programme : La Chasse Française ; cors de chasse ; Menuet op. 14 No 1, violoncelle ; Extase-rêverie, violoncelle, Rigaudon ; Canzonetta, clarinette ; Cavalleria Rusticana, intermezzo, orgue ; Syrinx ; Andante Pastorale, flûte ; L'Egyptienne ; Pastorale, clavecin ; Le Dauphin ; La fileuse, saxophones ; La valse de Faust ; Rêves de Hawaï, piano. — 10 h. à 12 h. : Concert varié. Nouveaux disques Pathé. — Programme : Le Grand Mogol, ouverture, orchestre Andolfi ; Roméo et Juliette, « Salut, tombeau », « Ah ! lève toi, soleil », par Villabella ; Célèbre Cavatine ; Célèbre Menuet, par Yvonne Curti, violon ; Hans le joueur de flûte, sélection ; Miss Helyett, fantaisie, orchestre Andolfi ; Manon, gavotte ; Manon, air de la Lettre, par Ninon Vallin et Villabella ; Comtesse Maritza Ne m'abandonnez pas, par Bogea, violon ; La Grande Duchesse de Gérolstein ; Les P'tites Michu, par André Noël ; Les Cloches de Corneville, « Va petit mousse ». « Je regardais en l'air » par Jean Planel. — 12 h. à 12 h. 30 : Apéritif dansant et chanté. — Programme : Paris qui brille, mélodie jazz ; Green eyes ; A fadel summer love, Tom Waltham ; Le chemin d'amour ; Il est un jardin fleuri, par Jovatti ; Je t'aime brune Madame, par Dajos Bela ; Nina, Nini, Ninon ; Ce n'est que votre main Madame ; accordéon. — 12 h. 30. — Concert organisé par l'A.R.N. avec le concours de M. Cuyners, haryton. — Programme : L'adieu du Gladiateur, marche ; Im Reiche des Indra, ouverture ; Le Voyage en Chine, fantaisie sur l'opéra-comique ; Espanita, valse ; a) La prière des forêts ; b) Quand les lilas refleurront, par M. Cuypers ; Billy Possum ; Marche viennoise. — 20 h. : Résultats sportifs. — 20 h. 30 : Concert de musique reproduits organisé par l'A.R.N. — Programme de Café-Concert : La Lune de Miel ; The British Patrol, orchestre Andolfi ; Quand Madelon ; Auprès de ma blonde, par André Baugé ; Flots du Danube ; Le lac de Côme, orchestre Péiroff ; Chérie, par Malloirs ; Je t'ai donné mon cœur ; Tout est fini, par M. Viard, saxophoniste ; For you, piano solo ; Nina Rosa ; a) Un seul regard... ; b) C'est mon premier amour, par Baugé et Sini Vivo ; Ete parlant un peu de Paris ; Une Viennoise, les joyeux Moutparnos ; Anx objets trouvés, par Bach et Laverne ; Ciboulette, fantaisie, orchestre ; Femmes que vous êtes jolies ; Sur les flots de Capri, par Vorelli ; Bell Ringer, orchestre ; Siziliana, orchestre ; Sidonie Panache, « O'est Rosalie » « La Cantinière » Edmée Favart ; Souvenirs de jazz, orchestre. — 22 h. à 23 h. : Concert de musiques de danse. — Programme : By the Fireside ; One of us was wrong par Jack Hylton ; Bon cœur de Paris ; Tchi-Tchi-Da java, accordéon ; Fatal touches, one step ; The longer that you linger in Virgina, fox-trot ; There's Something in your eyes, fox-trot ; After you've gone, fox-trot ; Nobody's sweetheart, fox-trot ; My man from Caroline, one step ; Fascination, valse ; Just one for all time, fox-trot ; When the music is playing, fox-trot ; Ma chérie reste fidèle, tango ; Life in just a boul of cherries, fox ; Mais non, mais non, Madame, fox ; Daciylo « Machines », marche.

RADIO-PARIS (1.724 m. 1). — 7 h. 45 : Musique enregistrée. — Linyera ; Chanson de la poupée ; Parlez-moi d'amour ; Je ne peux vous donner que mon cœur. — 8 h. : Informations. — 8 h. 30 : Culture physique. 12 h. : Causerie religieuse. — 12 h. 20 : Musique religieuse. — Choral en la mineur. — 12 h. 30 : Bilboquet à la chasse. — 12 h. 45 : Informations. — 13 h. : Musique enregistrée. Les Joyeuses Commères de Windor, ouverture ; La Ferta ; Scènes pittoresques, marchs, air de ballet, Angélus, Fête bohème. — 13 h. 30 : Disques. — 14 h. : Disques. — 16 h. : Reportage du Grand Prix à Longchamp. — 17 h. : Concert. — 18 h. : Musique enregistrée. — Carmen, préludes ; Mon ami Pierrot, M. Robert Marino ; Le beau Danube bleu, etc. — 18 h. 45 : Orchestre. 19 h. 45 : La parade de Bilboquet : Voyez terrasse ! fantaisie comique. — 20 h. 15 : Informations. — 20 h. 30 Music hall enregistré ; Les vingt-huit jours de Clairette ; Le Cygne de Tuoneia ; Sérénade mexicaine ; Estrellita, etc. — 21 h. 15 : Revue de la presse. — Informations. — 21 h. 30 : Musique de danse, Yllada, fox-trot ; Folie valse ; La renversée, java ; Cachadora, tango, etc.

TOUR EIFFEL (1.445 m. 8). — 18 h. 45 : Journal parlé. — 20 h. 30 : Concert. — Mirelle ; Pot-pourri d'airs populaires tirés de films ; Les Filles de La Rochelle ; En revenant des noces ; Gavotte, Stéphanie ; Cœurs et fleurs ; Coiffeur pour dames ; La route du bonheur.

RADIO-ALGER (363 m. 6). — 20 h. 15 : Musique militaire. — 20 h. 35 : Chants régionaux. — 20 h. 30 ; Accordéon. — 21 h. : Egmont ; Cloches du soir ; Chacone ; Berceuse (Guilles) ; Menuetto ; La Demoiselle de Printemps ; Menuet de bal.

RADIO-LYON (287 m.) — 12 h. : Concert. — 12 h. 30, Andantino Vierne. — 12 h. 40 : Concert. — 19 h. 45 : Journal parlé. — 20 h 15 : Orchestre. — 20 h. 30 : Chant d'opéra. — 21 h. 30 : Extraits de films. — 22 h. 30 : Valse.

RADIO-STRASBOURG (345 m.). — 16 h. 30 : Arrivée du circuit. — 17 h. : Concert ; Hollywood ; Les gens de Schœnbrunn ; Ouverture romantique ; Petite suite ; Printemps d'amour ; Offenbacchiana ; Roses ; Diamentina. — 18 h. 30 : Concert : Rhapsodie, etc. — 19 h. 45 : Musique de jazz. — 20 h. 15 : Soirée alsacienne. — 22 h. 15 : Musique de danse.

RADIO-TOULOUSE (385 m.). — 17 h. 15 : Musique militaire. — 17 h. 30 : La Truite (Schubert). — 18 h. : La Tosca ; Carmen. — 18 h. 5 : Accordéon. — 18 h. 45 : Orchestre (opéras-comiques). — 19 h. : Concert. — 19 h. 15 : Extraits de films. — 20 h. 15 : Opéras-comiques (chant). — 20 h. 30 : Musique militaire. — 20 h. 45 : Accordéon. — 21 h. : Mélodies, etc.

NATIONAL (1.554 m.). — 119 h. 30 : Récital de violoncelle. — 16 h. 15 : Concert militaire. — 17 h. 30 : Récital du chant. — 20 h. : Musique de chambre. — 20 h. 45 : Quatuor en do mineur ; Quintette en do.

LONDRES RÉGIONAL (356 m. 9). — 13 h. : Musique légère ; Andantino, etc. — 14 h. : Gramophone. — 16 h. : Musique anglaise. — 21 5 : Cavaleris légère ; Carillon, poème.

STUTTGART-MUHLACKER (360 m. 6). — 16 h. : Concert. — 19 h. 30 : Pièce. — 20 h. : Francfort. — 21 h. : Francfort. — 22 h. 45 : Langenberg.

RADIO-BRUXELLES (500m .) — 17 h. : Matinée de danses. — 18 h. : Musique enregistrée. — 20 h. : Orchestre. — 20 h. 45 : Disques. — 21 h. : Concert. — 22 h. 40 : Danse.

LANGENBERG (472 m. 4). — 19 h. : Chœurs — 13 h. : Concert. — 17 h. : Concert. — 18 h. : Musique légère. — 20 h. 15 : Opérette. — 22 h. 45 : Danse.

BARCELONE (348 m. 8). — 14 h. 30 : Orchestre. — 15 h. : Disques. — 15 h. 20 : Concert. — 16 h. : Disques. — 20 h. 10 : Concert. — 20 h. 30 : Récital de chant. — 21 h. : Danse. — 22 h. 30 : Disques.

ROME (441 m. 2). — 19 h. 30 : Musique légère. — 17 h. : Concert. — 20 h. : Musique reproduite. — 20 h. 45 : La fille de Madams Angot.

HILVERSUM (298 m. 8). — 14 h. 10 : Concert. — 14 h. 40 : Concert. — 19 h. 50 : 8e Symphonie. — 20 h. 40 : 9e Symphonie. — 22 h. 50 : Musique légère.

Cycles PARIS-SPORT

Fabrication supérieure garantie 5 ans

Homme, Dame, Enfant, depuis 195 fr.

Demander notre Catalogue gratuit de Cycles et de Vélos-Moteurs, voir nos facilités de paiement

43, Boulevard Voltaire - PARIS (XIe)

(Près de la Place de la République)

GROS LOTS

VILLE DE PARIS 1899

Le numéro 121.052 est remboursé par 100.000 fr. Les deux numéros suivants sont remboursés chacun par 10.000 fr. : 66.806, 86.886. Les 30 numéros suivants sont remboursés par 1.000 fr. : 26.088, 41.532, 68.009, 73.205, 95.285, 111.744, 129.400, 135.807, 161.862, 162.809, 166.184, 179.731, 182.760, 222.702, 232.481, 240.788, 265.432, 269.155, 285.527, 291.029, 293.618, 294.055, 306.237, 310.657, 327.847, 332.018, 346.062, 347.119, 382.766, 384.940.

2.020 numéros sont remboursés au pair.

Agriculture Commerce Industrie

LA HAUSSE DES PRIX des Pommes de terre

Sur le marché d'Hazebrouck, les pommes de terre hâtives « dites Sterlings » enchérissent progressiment.

Dans la région d'Hazebrouck, et notamment à Strazeele, un des centres importants de cette culture, on enregistre une augmentation des prix très sensible, si l'on compare les prix des 9 et 10 juin avec ceux d'aujourd'hui :

Il y a quinze jours, on achetait au prix de 37 fr. les 100 kilos ; les grossistes expédiaient en gare de Dunkerque, départ au cours de 43 fr. logées. Hier, samedi, 25 juin, on achetait au prix de 56 et 57 fr. le 100 kg à la culture et les expéditions se faisaient au prix de 60 fr. logées.

Déjà en ville, les prix de détail sont changés, au début de la semaine on voyait les pommes de terre affichées à 0,50 le kg ; aujourd'hui, elles le sonlt à 0,80.

On attribue cette hausse soudaine à de nombreux marchands de la région lilloise qui parcourent les campagnes.

COMBINÉS BARRAL Pour la conservation parfaite des ŒUFS

COMBINÉS BARRAL Pour 500 ŒUFS : 11 fr. Notice B gratis s/ demande Mr. RIVIER Villa d'Alésia, Paris (14e).

Marque déposée

MARCHÉS DE PARIS

Viandes. — Bœuf : quartier derrière 9.75 ; devant 4.50 ; aloyau 14.75 ; cuisses 9.25. — Veau : 1re qualité 11.25 ; 2e 8.95 ; 3e 7.45. — Moutons : 1re qualité 13.25 ; 2e 11.00 ; 3e 8.45 ; gigots 15.00 ; carrés parés 25.00. — Porcs : 1re qualité 11.00 ; 2e 9.10 ; filet 13.65 ; jambons 12.75. — Beurres : Centrifuge Normandie 12.75 ; Charente Poitou 15.75 ; Bretagne 11.75. — Œufs : Normandie extra 500 ; Bretagne choix 430 ; étrangers 415. — Fromages : Camembert Normandie 1.80 ; Divers 1.00 ; Lisieux 2.75 ; Vrac 2.25 ; Pont-L'Evêque 1.90 ; Port-Salut 6.00. — Volailles : Canards Rouennais et Nantais 15.00 ; Fermes 11.25 ; Dindonneaux 19.50 ; Poulets Nantais 23.50 ; Poules de Bretagne 14.25. — Poissons : Barbues 11.00 ; Bars 21.50 ; Homards 13.50 ; Merlans brillants 5.25 ; ordinaires 2.00 ; Langoustes 16.00 ; Maquereaux gros 3.50 ; petits 6.00 ; Raies 2.40 ; Sardines Bretagne 22.50 ; fraîches 30.00 ; Soles 25.00 ; Moules Isigny 0.70.

HERNIE

JE SUIS GUÉRI. — C'est l'affirmation de toutes les personnes atteintes de hernies qui ont adopté la nouvelle méthode STATIQUE à compression souple de M. GLASER le Grand Spécialiste de PARIS, 44, bd Sébastopol. En adoptant cette nouvelle méthode dont l'action bienfaisante se réalise sans gêne, ni interruption de travail, les hernies les plus volumineuses diminuent instantanément de volume et disparaissent peu à peu complètement.

Devant de tels résultats garantis toujours par écrit, les personnes atteintes de HERNIES, EFFORTS, DESCENTES, OBÉSITÉ, VARICES, doivent s'adresser sans retard à l'Eminent praticien qui les recevra gratuitement de 9 heures à 4 heures à :

Roubaix, 26 juin, Café des Arcades, 55, rue du Maréchal-Foch.
Armentières, 27 juin, Hôtel du Nord et du Comte d'Egmond réunis.
LILLE, les 28 et 29 juin, à son Cabinet Régional, 16, rue de la Clé, 1er étage, près Bourse.
La Bassée, 30 juin, Hôt. de France.
Bouchain, 1er juillet, Hôt. Bricout.
Valenciennes, 2 juillet, Hôt. Flandre.
Tourcoing, 3 juillet, Hôtel Verdy (près Gare).
Hazebrouck, 4 juillet, Hôtel du Nord.
LILLE, les 5 et 6 juillet, à son Cabinet Régional, 16, rue de la Clé, 1er étage, près Bourse.
Somain, 7 juillet, Hôtel Bourlet (face Gare).
Chauny, 8 juillet, Hôtel de la Gare (Pallice).
Soissons, 9 juillet, Hôtel de la Gare (Bureau de Tabac).
Roubaix, 10 juillet, Café des Arcades, 55, rue du Maréchal-Foch.
Hirson, 11 juil., Hôt. du Commerce.
Bohain, 12 juillet, Hôt. du Lion d'Or.
Laon, 13 juillet, Hôtel du Commerce (face Gare).
LILLE, 14 juillet, à son Cabinet Régional, 16, rue de la Clé, 1er étage, près Bourse.
St-Amand-les-Eaux, 15 juillet, Hôtel de Paris et Mouton-Blanc.
Saint-Quentin, 16 juillet, Hôtel du 8 Octobre.

UN EMINENT COLLABORATEUR recevra aussi à :

Lillers, 6 juillet, Hôt. du Commerce.
Hesdin, 7 juillet, Hôtel de France.
Lens, 8 juil., Hôt. de la Gare (Leleu).
Arras, 9 juillet, Hôtel de Strasbourg, boulevard de Strasbourg.
Bruay, 10 juillet, Grande Taverne de l'Artois.

CHUTE D'ORGANES VARICES — ORTHOPÉDIE

GLASER, 44, Boul. Sébastopol, Paris

MARCHÉ DES CAFÉS

Le Havre. — Cote unique. — Tendance manque ; Ventes nulles. Juin 239 ; juil. 239 ; août 238.50 ; sept. inc. ; oct. 239.75 ; nov. 238.25 ; déc. 238 ; janv. 237.50 ; févr. 237.50 ; mars 236 ; avril 234.50 ; mai 234.

MARCHÉ DE LA RÉGION

Douai. — Beurre la livre 8 fr. ; œufs, 0.50 pièce ; pommes de terre, 0.75 le kilo ; poules vivantes, 9 à 10 fr. le kilo ; Poulets vivants, fins, 16 à 18 fr. le kilo ; ordinaires, 9 à 10 fr. le kilo ; pigeons vivants, par couple 15 fr. ; lapine vivante, 7 à 8 fr. le kilo ; blé, 175 fr. le quintal.

Valenciennes. — Beurre, la livre 8 fr. ; œufs, le quarteron 6.50 ; pommes de terre (nouvelles), 80 à 100 fr. les 100 kilos ; poules vivantes, la pièce 18 à 26 fr. ; poulets vivants, la pièce, 15 à 20 fr. ; pigeons, la pièce 7 fr. ; lapins vivants, 18 à 25 fr. la pièce.

Fromages : blanc, 2 à 2.50 le kilo ; Roquefort, 25 à 30 fr. le kilo ; Hollande, 8 à 10 fr. le kilo ; Camembert, 2 à 2.75 suivant qualité.

Valenciennes. — Blé : 1re qualité, les 74 kilos 163 fr. ; 2e qualité, les 73 kilos 161 fr. ; 3e qualité, les 72 kilos 158 fr. — Avoine, Seigle, Escourgeon sans affaires. — Maïs : 100 fr. les 100 kilos.

Cambrai. — Beurre, la livre 8.50 ; œufs, 0.50 pièce ; pommes de terre, les 100 kilos 80 fr. ; poules vivantes, par couple 30 à 45 fr. ; la pièce 25 à 28 fr. ; poulets vivants, parcouple 23 à 55 fr. ; la pièce 28 à 30 fr. ; pigeons vivants, par couple 12 fr. ; la pièce 5 à 7 fr. ; lapins vivants, 15 à 25 fr. pièce ; blé, 100 kilos, 155 fr. ; avoine, 100 kilos, 100 fr. ; seigle, 100 kilos, 100 fr. ; cossette de chicorée, 100 kilos, 118 fr. ; paille de blé, 1.000 kilos, 160 fr. ; paille d'avoine, 1.000 kilos, 135 fr. ; fourrage de luzerne, vieux, 1.000 kilos, 350 fr. ; nouveau, 1.00 kilos, 275 fr. ; fourrage de trèfle, 1.000 kilos, 250 fr. ; son de froment, 100 kilos, 50 fr. ; tourteaux de lin, petit format, 100 kilos, 81 fr. ; grand format, 100 kilos, 77 fr. ; tourteaux d'arachides, 100 kilos, 83 fr. ; nitrate de soude Chili, 100 kilos, 108 fr.

195f 270f

GARANTIS 5 ans — CATALOGUE FRANCO

MANUFACTURE DES CYCLES BALLIS

12 RUE DE GAZE-NOVEMBRE ST-ETIENNE

BOURSE D'AFFRETEMENT DE LILLE

JOURNÉE DU SAMEDI 25 JUIN

Beuvry à Comines, 7.00 ; à Bruay-sur-Seine, 29.00 ; à Hondschoote, Pt aux Cerfs, 13.00 ; Bruay à Comines, 7.00 ; Escarpelle à Comines, 6.85 ; Hauboudin à Roulers, 1.300 fr. français, 100 t. ; à Valenciennes, 8.00 ; Liévin à Paris, la Villette, 24.00 ; Marles à Comines, 7.00 ; Noyelles à Comines, 6.85 ; Ostricourt à Béthencourt, 11.00 ; à Comines, 6.65 ; Pont-à-Vendin à Comines, 6.65 ; à Petite-Synthe, 9.50 ; Pont-de-la-Deûle à Elbeuf, 24.50 ou Rouen Mme, 25.50 ; Thiers à Bayard, 21.50 ; Violaines à Tourcoing. B.S., 5.75 ; à Roubaix Q. Wattrelos, 6.10 ; à Tourcoing, Q. Marseille, 5.75 ; Beuvry à Nogent-sur-Oise, 13.25 ; à Villers-St-Paul, 13.25 ; à Nieuport, 9.25 français.

BOURSE D'AFFRÈTEMENT DE BÉTHUNE

SÉANCE DU 25 JUIN

Beuvry à Noisiel, 282 t., 28.00 ; Beuvry à St-Quentin, 280 t., 10.00