Tourcoing

BUREAUX : Rue Fidèle Lehoucq, à TOURCOING — Téléphone 9.85
DÉPOT DE VENTE : 50, Rue Motte (En face le Conditionnement)

CONSERVATOIRE NATIONAL DE MUSIQUE

Résultats des concours de fin d'année

Classes de chants. — Professeur, M. J. Wibaut.

Première division. — Prix d'excellence, médaille de vermeil à l'unanimité, Mlle Suzanne Grégoire ; 1er prix, Mlle Jeanne Bossut ; 2e prix ex-æquo, Mlles Henriette Brogniez et Marlette Lehoucq ; 1er accessit, Mlle Brigitte Dubois ; 2e accessit, Mlle Jacqueline Milliat.

Deuxième division. — A obtenu une mention avec la note bien, Mlle Berthe Wastyn.

Hommes : 1er prix, M. Robert Ghesquières ; 2e prix à l'unanimité, M. Augustin Grimonpont ; 2e prix, M. Albert Delannoy.

Deuxième division. — A obtenu une mention avec la note bien, M. Jules Duprez.

T.S.F. RADIO-ETMA, 79, r. du Haze, Tg
Ses postes récepteurs du plus simple au plus perfectionné

L'EXPOSITION DES TRAVAUX DES ÉLÈVES DE L'INSTITUT SÉVIGNÉ

L'exposition des travaux des élèves de l'Institut Sévigné aura lieu au siège de l'Ecole, 70, rue des Ursulines, les dimanche 3 et lundi 4 juillet, de 9 h. à midi et de 14 h. à 18 h.

Toutes les personnes qui s'intéressent à l'enseignement professionnel donné dans les Ecoles Pratiques, comme à l'enseignement général donné dans les écoles primaires supérieures sont invitées à la visiter.

Un salon de thé avec rafraîchissements et gâteaux, est mis à la disposition des visiteurs.

Grâce au *réchaud lessiveuse* faire sa lessive devient un plaisir.
27, rue Carnot -- TOURCOING

LE CONCOURS DE BALCONS FLEURIS

Il est rappelé :

1° Que l'inscription pour le concours de balcons et fenêtres fleuris, doit être faite avant le 5 juillet ;

2° Que l'exposition de fleurs coupées et de plantes diverses aura lieu le 14 juillet, dans le hall de la Bourse du Commerce. L'entrée qui sera gratuite se fera vers 10 heures.

Les personnes désireuses de participer à cette manifestation horticole, sont priées d'adresser leur adhésion avant le 10 juillet.

3° Que comme l'an dernier un concours de tenue de jardin est organisé entre les membres de la Société d'Horticulture, ceux-ci doivent mentionner l'étendue du jardin ainsi que son emplacement exact (rue et N°), et être déposées avant le 5 juillet, 32, rue du Moulin-Fagot, à Tourcoing, au nom du secrétaire général de la société.

Les membres des jurys de ces divers tournois sont déjà désignés et fonctionneront aussitôt que sera clos le délai d'inscription.

Le Conseil d'administration espère que les compétitions seront nombreuses et qu'ainsi ne seront pas inutiles les gros sacrifices que la société consent chaque année pour créer plus de beauté, plus de gaîté autour de nos maisons et dans notre cité.

Asthme - Poitrine - Estomac
Docteur **BOURGOIS**, Spécialiste, 50, rue de Lille, **TOURCOING**. — Mardi, Jeudi, Samedi, de 1 h. 30 à 3 h., et de 5 à 7 h.

LOTISSEMENT DE LA RUE BOILEAU

Par pétiton en date du 4 mars 1932, M. J. Sermeuse, demeurant à Tourcoing, rue Auber, N° 20, sollicite l'autorisation de lotir un terrain lui appartenant, sis en cette ville, front à la rue Boileau, d'une superficie de 139 mq. 76, cadastré sous le N° 2.650 p. de la section C.

En conséquence, les pièces de l'affaire seront déposées au Secrétariat de la Mairie, jusqu'au 4 juillet inclus, afin que chacun puisse en prendre connaissance.

A l'expiration de ce délai, c'est-à-dire le mardi 5 juillet, un commissaire enquêteur recevra, à l'Hôtel de Ville, bureau du Secrétariat, de 14 à 17 h., les déclarations des habitants sur le projet dont il s'agit.

LOTISSEMENT DE LA RUE DE TOULON

Par pétition du 26 mars, Mme Vve Paul Boyaval-Legrand, demeurant à Tourcoing, rue d'Alsace, N° 39, sollicite l'autorisation de lotir un terrain sis en cette ville front à la rue de Toulon, d'une superficie de 27 a 25 ca., cadastré sous le N° 651 p de la section B.

En conséquence, les pièces de l'affaire seront déposées au secrétariat de la Mairie, jusqu'au 4 juillet inclus, afin que chacun puisse en prendre connaissance.

A l'expiration de ce délai, c'est-à-dire le mardi 5 juillet 1932, un commissaire enquêteur recevra, à l'Hôtel de Ville, bureau du secrétariat, de 14 à 17 h., les déclarations des habitants sur le projet dont il s'agit.

LAVEUSES
DU CONSTRUCTEUR A L'ACHETEUR
(Marque Olive)
Machine avec moteur depuis 375 fr.
Essoreuse, la grande largeur, 90 fr.
(garantie cinq ans)
J. OLIVIER BRASSART, 166, r. de Paris
Tourcoing (près la Gare des Francs)
On porte à domicile (gratuitement)

RÉSULTATS D'ADJUDICATION

Mercredi, à 11 h., il a été procédé, dans une des salles de l'Hôtel de Ville, à l'adjudication publique des travaux d'installation du matériel pour les illuminations du 14 juillet 1932.

Ont été déclarés adjudicataires : Premier lot : MM. Tricart et Plouvier, 142, rue Nationale à Tourcoing ; 2e lot, MM. Debruyker et Parsy, 71, rue de Roubaix, à Tourcoing.

LA CRIÉE AUX HALLES

Marchandises vendues à la criée le 29 juin : tomates vendues à 1.60 le kilo; pois verts 0.90 à 0.90 le k. ; choux-fleurs 0.85 à 1.70 l'unité ; cerises, 3.60 à 4 fr. le k. ; pêches, 1.70 à 7 fr. le k. ; abricots 2.70 à 2.80 le k. ; groseilles 2.50 le k. ; camemberts 0.85 l'unité ; Hollande, 9 à 12 fr. le k. ; Roquefort, 8.25 à 9 fr. le k. ; beurre 16 à 17 fr. le k. ; pain d'épices, 5.25 le k. ; grondins, 1.40 le k. ; merlans, 0.90 le kilo.

Sociétés et Comités

HARMONIE LES AMICALES LAIQUES. — Aujourd'hui jeudi, à 19 h. 45, au local 67, rue du Hase, répétition générale obligatoire. Des instructions seront données pour la réception de M. le Ministre de l'Instruction publique et les fêtes du Cinquantenaire de l'Institut Colbert, de dimanche prochain. Les musiciens sont priés d'apporter leur cahier de pas redoublés, à la répétition.

RÉUNION GÉNÉRALE DES A.C. BELGES. — Les A.C. Belges de Tourcoing tiendront leur assemblée générale trimestrielle dimanche 3 juillet, à 10 heures, au siège, sous la présidence d'honneur de M. Jules Vanden Driessche et la présidence effective de M. Dominique Lefebvre.

A l'ordre du jour, de nombreuses et intéressantes questions intéressant les Combattants et, tout particulièrement, les ex-prisonniers de guerre et assimilés.

Le Comité fait un pressant appel à tous les Combattants Belges pour qu'ils viennent nombreux à cette réunion et il prie les membres de faire une intense propagande autour d'eux, afin de ramener les défaillants et les non affiliés. L'heureux résultat de la question des Prisonniers est une petite victoire.

COMITÉ DES FÊTES DE LA RUE D'ANVERS. — Le Comité des Fêtes du Quartier tiendra une réunion générale vendredi 1er juillet à 19 h., en la salle Moderne, 16, rue d'Anvers.

Ordre du jour : Exposé du programme élaboré en vue des Fêtes Quadriennales du Quartier ; Echange de vues ; Approbation.

Le quartier est délimité par la rue de Paris (non comprise), les rues de Lille, des Ursulines, de la Blanche-Porte, de Bradford et la limite du territoire de Tourcoing-Mouvaux.

Il comprend tout le côté de la rue de Lille donnant accès aux rues des Coulons, du Tiragon, Leverrier, des Ursulines, qui sont elles-mêmes comprises dans le quartier, de même que les rues d'Anvers, d'Haubourdin, du Régiment du Dragon, du Sergent Bobillot, d'Austerlitz, Philippe de Girard, place Leverrier, rue de l'Alma, acquart, de la Blanche-Porte, de Dunkerque, d'Alsace, Lacordaire, Neuve et du Petit-Village.

A. C. — **Groupe Centre.** — Aujourd'hui jeudi à 20 h., salle Cornet, place Victor Hassebrouck, tour on générale du Groupe. Une causerie très intéressante sera faite par le Secrétaire M. Vandeveerde. Tombola traditionnelle et clôture des inscriptions pour l'excursion du 3 juillet à Dinant, en autocar.

Groupe de la Croix-Rouge. — La Commission rappelle que la réunion mensuelle a lieu ce soir à 19 h. 30, au siège. A l'ordre du jour : Concours colombophile ; jeu de dés au profit des adhérents nécessiteux ; excursions, etc.

Les nouveaux médaillés militaires sont priés de se munir de leurs papiers pour l'établissement de leur dossier.

CLUB PHILHARMONIQUE COLBERTISTE. — Pas de répétition aujourd'hui jeudi 30 ; dimanche 3 juillet, à 11 h. 15, rendez-vous avec instruments cour d'honneur de l'Hôtel de Ville, audition devant M. le Ministre de l'Education Nationale et notabilités.

SOCIÉTÉS SPORTIVES

Concours populaire de tir. — Ce concours organisé par le Tir National s'ouvrira dimanche 3 juillet (officiellement) pour se terminer le dimanche 10 juillet. Afin de décongestionner les cibles, les tireurs pourront faire leur concours les samedis 2 et 9 juillet, de 14 à 18 h.

Il comportera 2 catégories : 1re, Messieurs et jeunes gens âgés de plus de 18 ans ; 2e, dames et jeunes gens âgés de moins de 18 ans.

TÉL. 3.81 **OLYMPIA** RUE HOUCHARD
Auj. Matinée à 3 h. prix réduits
SOIRÉE A 8 HEURES
LA CHAUVE-SOURIS
opérette pleine d'entrain et de gaîté
LE CHANTEUR INCONNU
avec le célèbre ténor **Muratore**

ÉTAT CIVIL

Naissances. — Marguerite Didry, rue Moulin-Tonton, 10 ; Françoise Didry, rue Moulin-Tonton, 10 ; Pierre Quarré, rue Lamartine, app. 327 ; Thérèse François, rue Antoine-Watteau, 2.

Décès. — Célina Duvillief 85 ans, rue d'Havré, 3 ; Julie Ide, 73 ans, veuve Henri Depraeter, rue du Bois, 78.

D'INTÉRESSANTES EXPÉRIENCES CONTRE LE FEU ONT EU LIEU A TOURCOING

Ainsi que nous l'avons annoncé hier, des expériences très intéressantes ont été faites de 11 h. à 12 h., dans la nouvelle avenue G.-Dron, par la compagnie de sapeurs-pompiers. Ces essais avaient pour but de se rendre compte de l'efficacité des secours avec un matériel qui, tout en étant de choix, n'avait pas été conçu pour des immeubles d'une aussi grande élévation (6 étages, 26 mètres).

Nous avons noté la présence sur les lieux de MM. Albert Inghels, député-maire ; Brassard et Vandermarlière, adjoints ; Lenfant, commissaire central et Gabillaud, du 3e arrondissement ; Thieffry, administrateur des hospices ; le docteur Favier, médecin des sapeurs-pompiers ; de nombreux conseillers municipaux, et une grande foule de curieux, canalisée par un important service d'ordre commandé par MM. les sous-inspecteurs Varkaemst et Boissot.

Ces opérations étaient dirigées par M. Colmant, capitaine-commandant et Olivier Montagne, lieutenant, commandant en second.

A 11 h., arrivèrent les pussantes autos qui s'installèrent aussitôt sans perdre une seconde.

PREMIER ESSAI

I consista à utiliser le fourgon mixte, pour feu d'appartement ou de cuisine. On employa la lance montée sur tonne de 400 litres à alimentation autonome. L'eau arriva au 6e étage avec une pression suffisante pour combattre un feu léger, quel qu'il soit.

SECOND ESSAI

Les sapeurs déroulèrent la grande échelle mécanique (20 mètres), pour contrôler sa portée maximum. Elle se trouva être trop courte d'un mètre envoyé pour arriver au soubassement des fenêtres du 8e. Le capitaine Colmant fit alors suppléer à cet inconvénient à l'aide d'une courte échelle à crochets. Disons tout de suite que c'est là un pis-aller, car il existe, dans cette manœuvre, un réel danger, tant pour le sapeur que pour les personnes à évacuer.

TROISIÈME ESSAI

La capitaine fait dresser la grande échelle dans le vide. Il fut ainsi démontré que le jet d'une lance portée à son extrémité, est suffisant pour arroser le toit du haut immeuble. Cependant, la pression normale de la ville ne donne qu'un jet assez faible, qu'on peut intensifier dans de très grandes proportions en y ajoutant la « pression relevée », qui n'est autre que la pression ordinaire de la ville multipliée par l'auto-pompe.

La « pression relevée » s'avère très suffisante. La même manœuvre fut répétée avec deux tuyaux, l'un rampant dans les escaliers, l'autre disposé verticalement le long de la façade.

Les résultats furent identiques.

Nous avons posé au capitaine la question « brûlante » de rigueur :

— Etes-vous capable de lutter efficacement contre un très gros sinistre.

— Sans aucun doute, nous répond l'officier, Tant ici qu'aux grands immeubles de la Baille et de la Marlière, il n'y a rien à craindre, notre matériel est à la hauteur des circonstances.

Quant au moral de mes soldats, vous le connaissez mieux que personne, il est au-dessus de tout éloge.

Et c'est exact. La Compagnie de Tourcoing, composée d'anciens soldats du régiment de sapeurs de Paris, conduite par un officier qui y fit lui-même toute sa carrière militaire, est un modèle connu, non seulement dans le Nord, mais un peu partout en France et en Belgique.

Après les expériences, des essais des nouveaux appareils respiratoires, eurent lieu à la caserne de la rue Aristide-Briand.

R. P.

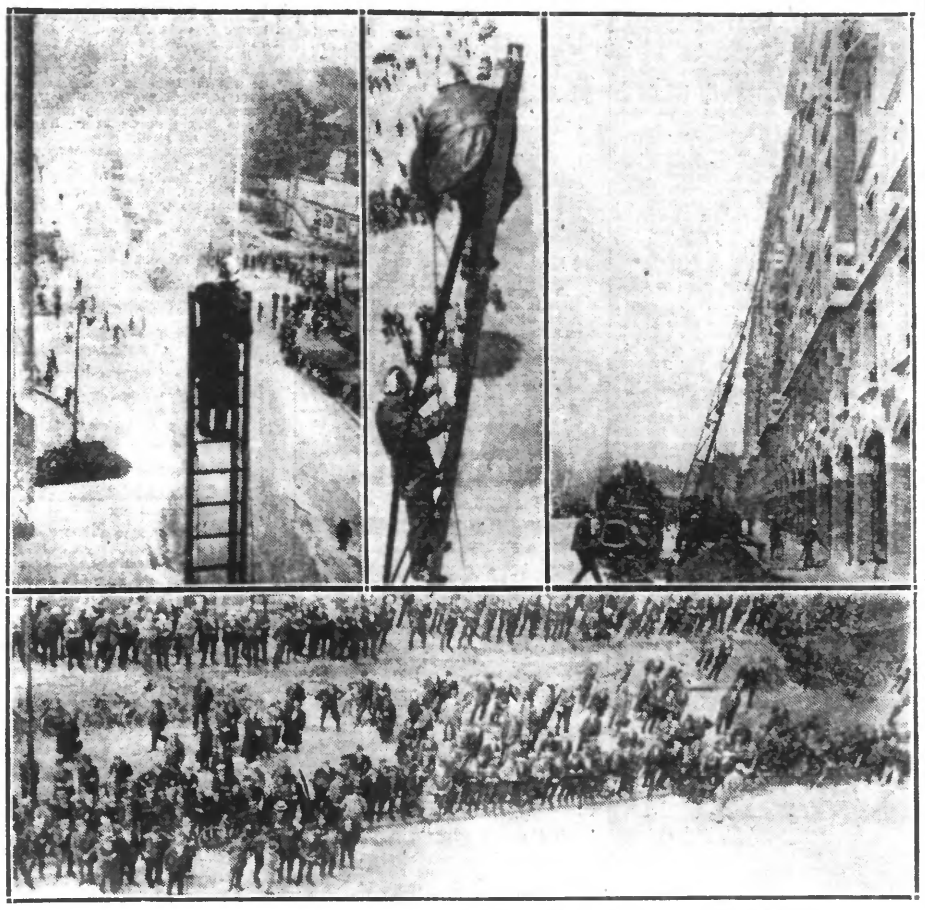

EN HAUT : De droite à gauche on installe la grande échelle contre la façade de l'immeuble des Hospices ; deux sapeurs amenant la lance ; à 22 mètres du sol une lance est mise en action. — EN BAS : La foule telle que pouvaient la voir les sapeurs du haut de leur perchoir.

Pour suivre : LE MATÉRIEL MODERNE DES POMPIERS DE TOURCOING.

HALLUIN

Grande fête de la Mutuelle « La Prévoyance ». — Le 1er juillet, à la maison des Syndicats libres, la société de secours mutuels « La Prévoyance » et la section locale de la caisse primaire d'assurances sociales « La Famille » organisent à l'intention de tous leurs adhérents une grande fête mutualiste, qui sera présidée par Edouard Leriche, directeur de « La Famille ».

En voici le programme : De 9 à 10 heures 30, grand jeu de boules à l'échelle; de 10 h. 30 à 11 h. 30, jeu de ciseaux, lots variés. La mise et l'inscription pour ces jeux sera de 0 fr. 25.

A 11 h. 30, grand concert-apéritif avec le concours de la symphonie « La Concorde Ouvrière ».

A 17 h., au théâtre des Syndicats libres grande fête mutualiste, réservée à tous les membres de la Mutuelle « La Prévoyance » et de la Caisse d'assurances sociales « La Famille », sous la présidence de M. Edouard Leriche, qui y prendra la parole.

La partie récréative de cette soirée comporte deux comédies très amusantes: Le Deraillement de chemin de fer et un Anglais qui prend la mouche, interprétées par la section dramatique « Rerum Novarum ». Le Comité des fêtes s'est assuré le concours de la Symphonie « La Concorde Ouvrière ». En outre, le chanteur comique « Fredo », qui remporta un si grand succès, il y a quelques années, et notre chansonnier populaire Joseph Declercq charmeront tour à tour le public avec leur répertoire si varié.

Une magnifique tombola sera tirée à la fin de la soirée.

Concert d'été. — Programme du concert que donnera la société de musique « La Concordia-Harmonie » aujourd'hui jeudi, à 20 h., sur le kiosque de la place Jean-Jaurès : 1. Le vainqueur, marche; 2. La mort du Cid, march héroïque ; 3. Gracieuse, polka pour piston ; 4. Fantaisie, ballet ; 5. Patrie, ouverture ; 6. Parfum d'éventail, valse lente.

Aux chômeurs complets ou partiels. — A partir du 1er juillet, le pointage pour tous les chômeurs se fera au fonds de chômage, rue des Ecoles. Pour les chômeurs partiels (cartes rouges) il aura lieu aux heures habituelles, c'est-à-dire les lundis et samedis, de 9 à 11 h., les autres jours, de 9 à 10 h. Pour les chômeurs complets (cartes vertes) le grand nombre de nouvelles inscriptions rend nécessaire les modifications ci-après, afin d'éviter une trop longue attente aux chômeurs : 1er bureau : 1 à 300, de 13 h. 30 à 14 h. 30 ; 301 à 600, 14 h. 30 à 15 h. 30 ; 601 à 800, de 15 h. 30 à 16 h. 30. — 2e bureau : 801 à 1.000, de 13 h. 30 à 14 h. 30 ; 1.001 à 1.100, de 14 h. 30 à 15 h. 30 ; 1.101 et suivants, de 15 h 30 à 16 h. 30.

Football. — O. S. Halluinois. — Un Tournoi de Sixte débutera le 5 ou 8 juillet. Les équipiers n'ayant pas donné leur adhésion lors de la réunion générale, sont invités à se faire inscrire mardi 28 au terrain de la rue de Lille de 19 à 21 h.

Etat civil. — Décès : Emma Hof, 23 ans, rue des Prés, 16.

Publications : Edouard Decoopman, 32 ans, tisserand, et Honorine Coppens, 39 ans, rue de la Lys, 69 : Aimé Deltour, 27 ans, chauffeur d'auto et Yvonne Demeulemeester, 20 ans, tisserande, rue du Tissage, 14.

MOUVAUX

Amicales laïques. — Pour le cortège du 3 juillet, les Amicales laïques seront représentées avec un char superbe figurant « La Paix apportant l'abondance » et, sur le parcours, ses membres, représentant toutes les corporations, vendront une chanson au profit des chômeurs, intitulée : « Appel à la fraternité ».

Nul doute que la population réserve bon accueil à cette vente qui est tout humanitaire.

Il y aura répétition les mardi 28 et jeudi 30 juin, à 20 h., école des garçons, rue de Roubaix.

Aux contribuables. — Les contribuables sont prévenus que le contrôleur des contributions directes se trouvera à la mairie, le 1er juillet, à 9 heures, pour procéder à la révision annuelle des bases des contributions foncières, de la contribution mobilière, de la contribution des patentes et des diverses taxes assimilées.

Combattants Républicains. — Dimanche 3 juillet, carrousel au profit des chômeurs, au siège, 101, rue de Lille, de 9 h. à 12 h. et de 14 h. à 19 h. Il est fait un pressant appel aux membres du groupe pour l'organisation du jeu et la participation au cortège.

Etat civil. — Publication. — Lemarcq Jean-Bte, tisserand, rue Vauban, impasse Fromont, 2, et Le Man Emilienne, couturière, rue des Coulons, 12.

RONCQ

L'ARRESTATION D'UN DANGEREUX REPRIS DE JUSTICE

M. Henri Six, cultivateur au Blanc-Four, 8, rue du Chemin-Vert, avait en 1931, à son service, un ouvrier agricole, Henri Dufourmont, 44 ans, né à Tourcoing en 1888. De temps à autre, ce dernier faisait connaissance avec la dive bouteille et il lui arrivait alors de manquer le travail le lendemain.

Le cultivateur passa sur cette chose plusieurs fois, mais il arriva en janvier dernier que l'ouvrier rentra ivre-mort et recommença la même scène, ce qui lassa le fermier, qui le congédia. Pour se venger de ce congédiement, l'ouvrier agricole voulut jouer quelques vilains tours à son ancien patron. C'est ainsi que le lendemain, il alla à Tourcoing chez un quincaillier et sur le compte de M. Six, acheta une lanterne de camion. A un autre commerçant, il commanda une forte livraison d'outils agricoles. Il va sans dire qu'il vendit à son profit la lanterne, remise avec confiance par le quincaillier.

Ces faits motivèrent à ce moment-là, de la part du cultivateur, une plainte déposée au commissariat de Roncq, contre Dufourmont, qui devint du coup introuvable et sa trace fut perdue. L'affaire vint devant le tribunal correctionnel de Lille le 24 mars dernier et le malhonnête ouvrier attrapa trois mois de prison par défaut pour abus de confiance et vol. Le jugement ne put d'ailleurs lui être notifié.

Il avait été plusieurs fois condamné

Mais la police n'avait pas oublié l'affaire et voilà que précisément, hier mercredi, le garde champêtre Verhoestraete Léon, apprit que l'indésirable vait été vu rôdant dans les environs de son ancienne ferme ou Blanc-Four et sur la limite de Bondues. Le policier partit à sa recherche et parvint à l'arrêter, lui notifia le jugement de Lille et fit subir à l'intéressé un interrogatoire serré qui donna l'impression que d'autres méfaits étaient à son actif. Après recherches et nouvel interrogatoire, la lumière fut faite sur les antécédents judiciaires de l'individu. Ce n'était pas moins qu'un dangereux repris de justice, ayant déjà eu pas mal de comptes à rendre à la justice. Qu'on en juge :

En 1911, Dufourmont a été condamné à trois ans de prison pour vol qualifié à main armée. On relève aussi une condamnation comme insoumis ; il a purgé 48 mois de service militaire au bataillon d'Afrique ; en 1931, il est condamné à six mois de prison pour vols divers et une autre fois, à trois mois pour recel ; plus encore, sa dernière condamnation de mars dernier de trois mois pour abus de confiance et vol.

Le dangereux individu, bien gardé et fortement enchaîné, a été conduit hier après-midi à Lille pour être tenu à la disposition de M. le procureur de la République, par les soins de la gendarmerie d'Halluin.

Refoulement d'une femme peu intéressante. — Il se trouve parfois des gens qu'il est nécessaire d'éloigner, soit par leur conduite déplorable et malpropre ou leur moralité douteuse. Léonie Vande Woestyne, épouse Haemelynck, née à Avelghem (Belgique) le 3 juillet 1891, vit depuis quelques mois à Roncq avec un individu à l'esprit détraqué, Edouard Keignart, 45 ans, demeurant cité du Gazsentier des Poilus.

La police avait déjà pu se rendre compte de la moralité et de la mauvaise conduite de cette femme. Aussi l'avait-elle à l'œil. Dernièrement celle-ci a été appréhendée ; elle ne possédait pas de carte d'identité d'étrangère.

Sur demande faite par M. Gafroy, commissaire de police, que ces faits et la mauvaise conduite de cette femme avait édifié, un ordre de refoulement était arrivé ces jours-ci, venant de la Préfecture. Cette femme avait huit jours pour quitter Roncq et la France, sinon un arrêté d'expulsion serait alors pris en bonne et due forme.

A seule fin de notifier à cette personne cet arrêt, le garde champêtre Verhoestraete, hier vers 16 h., se rendit à la maison Keignart. La femme était saoule et dormait par terre, à peine vêtue. Il fallut deux agents de police pour emmener l'ivrognesse au commissariat où elle fut incarcérée au violon pour lui faire dissiper les vapeurs de l'alcool et ensuite recevoir notification de l'arrêté préfectoral la touchant.

On jugera de la moralité de cette dernière quand nous aurons dit que celle-ci a quitté son mari, Hamelynck, qui est aveugle, et aussi ses six petits enfants, pour venir habiter avec Keignart. Cette femme aurait habité Menin, quartier dit de la Zone Rouge, avant d'arriver à Roncq.

Avis aux chômeurs. — Le paiement des secours aux chômeurs partiels aura lieu aujourd'hui jeudi, de 9 h. 30 à 10 h. Le pointage des chômeurs complets aura lieu de 11 h. à 11 h. 30.

Une excursion. — La section de la L.P.F. organise une excursion à la Panne pour le 14 juillet prochain.

Le prix du voyage est de 9 francs.

S'inscrire chez Mlle Alice Dutholt, avant le 1er juillet, dernier délai.

« Barnum Harmonie ». — Aujourd'hui jeudi, répétition, à 19 h. 45.

BONDUES

Mutuelle-Retraite de A. C. — Les adhérents à ladite caisse sont informés qu'ils peuvent effectuer leur versement chez M. Achille Lefebvre, président de la section, le soir, à partir de 18 h. 30. Une permanence sera établie au siège dimanche 3 juillet, à partir de 16 h.

MARCQ-EN-BARŒUL

Accidents du travail. — Au chantier Lepers, boulevard de Lille, un manœuvre, Hilaire Deroo, 35 ans, domicilié à Wasquehal, 26, rue du Haut-Vinage, a fait une chute en chargeant un treuil.

Le docteur Roussel, qui lui a donné des soins, a constaté des contusions de l'épaule droite et au thorax et a prescrit au blessé un repos de deux à trois semaines.

— Au chantier Vauban, rue Canrobert, un chauffeur, Léon Hénau, 30 ans, domicilié à Marcq, 53, rue de la Rianderie, a eu la troisième phalange de l'auriculaire gauche écrasée en déchargeant un camion.

Le docteur Tréhout, qui lui a donné des soins, a prescrit un repos de deux semaines.

— Un conducteur de tracteur travaillant pour le compte de la Compagnie Générale de Traction, Ernest Jacob, 26 ans, domicilié à Marcq, 54, rue des Alliés, a été brûlé à la main droite par l'électricité.

Il a dû recevoir les soins du docteur Halle.

Comité des têtes du quartier de l'Entrepôt. — En vue de la création d'un Comité des fêtes au quartier de l'Entrepôt, tous les habitants de ce quartier sont cordialement invités à assister à la réunion, qui aura lieu samedi 2 juillet, à 20 heures, à l'estaminet Bulteau.

Maladies de Vessie
Organes génitaux et Urinaires
Douleurs et envies fréquentes d'uriner, **incontinence d'urine la nuit chez les enfants** et vieillards, urines troubles, purulentes, sanguinolentes, fétides, etc., **BLENNORRAGIE AIGUE** et **CHRONIQUE, GOUTTE MATINALE, FILAMENTS, PROSTATITE**, difficultés d'uriner, jet faible nécessitant même la sonde, pertes nocturnes, **IMPUISSANCE SEXUELLE**, insuffisance de sensations chez la femme
MATRICE et **OVAIRE**, Pertes blanches, douleurs du bas-ventre, hémorragies, suites de couches, inflammations du vagin et parties externes, démangeaisons, etc...
Guérison rapide et complète sans se déplacer, sans perdre du temps dans les cliniques, par les remèdes nouveaux du Docteur DAMMAN, à base d'extraits de plantes, à employer chez soi.
MÊME SI VOUS AVEZ PERDU CONFIANCE dans les REMEDES n'hésitez pas à envoyer une **description détaillée de votre affection** au dépositaire de ces produits, le pharmacien MASCLEF, rue Carnot, 18 (Sect. SE 41), à TOURCOING, qui enverra la brochure, avec preuves de guérisons concernant votre maladie.

QUESNOY-SUR-DEULE

Le tirage au sort des primes du grand festival. — Lundi, à 17 h., les membres de la commission des fêtes se sont réunis pour procéder au tirage au sort des primes du grand festival.

Primes aux sociétés musicales. — 500 fr., Harmonie La Jeune France de Wasquehal ; 400 fr., Chorale L'Epeuloise de Roubaix ; 350 fr., Chorale La Cigale de Lille ; 300 fr., Harmonie de Wervicq Sud ; 250 fr., Harmonie Royale d'Warneton (Belg.) ; 200 fr., Harmonie Royale de Wervicq (Belg.) ; 175 fr., à la Philharmonie de Frelinghien ; 150 fr. Fanfare La Renaissance, de Marcq-en-Barœul ; 125 fr., Philharmonie de Comines ; 100 fr., Fanfare de Wambrechies.

Primes aux corps de sapeurs-pompiers. — 1re prime, 150 fr., sapeurs-pompiers, Marcq-en-Barœul ; 2e, 125 fr., Deulémont ; 3e, 100 fr., Wambrechies ; 4e, 75 fr., La Chapelle d'Armentières ; 5e, 50 fr., Marquette.

En plus de ces primes, une indemnité fixe de déplacement de 100 fr. était allouée à chaque société.

Aucune réclamation n'ayant été formulée, M. Dervaux, maire, remercia les délégués présents ainsi que les commissaires pour le dévouement de leur concours qu'ils ont apporté pour l'organisation de la fête de la Renaissance.

A LA JUPE ÉLÉGANTE
22, rue du Maréchal-Foch (ANCIENNE RUE NEUVE), 23
(Près de la Grand' Place, derrière la Mairie), ROUBAIX
ROBES - COSTUMES - MANTEAUX
Immense CHOIX DE ROBES DE CÉRÉMONIES et ROBES de MARIÉES
Nouveaux modèles chaque semaine dans tous les rayons

EN BELGIQUE

MOUSCRON

Les Fêtes communales

Voici le programme des Fêtes communales qui se dérouleront du 3 au 17 juillet :

Dimanche 3 : Jeu de boule à la Platine : 300 fr. de prix, chez M. Jules Veigne, rue du Bornoville, 23. — Jeu de boule au sac, 200 fr. de prix, chez M. Charles Verzele, rue du Bas Volsinage et chez Robert Sechoin, Avenue Royaled. — Tir à la carabine à la boule chez M. Allinckx, au « Petit Pont ».

Lundi 4 : A 15 h. 30 (Ancienne maison communale), Tir à la Perche, 3.000 fr. de prix. A 15 h. 30. Course Cycliste Internationale pour tous débutants, 75 km., Tour de Mouscron, 1.500 fr. de prix et primes. Inscription et départ chez Mme Vve Vandenbulcke, café de la Poste, Grande Place.

A 20 h. sur le kiosque de la Grande Place, Concert artistique.

Dardi 5 : Concert par l'Harmonie Démocratique « La Mouscronnoise », directeur M. J. Deruyter.

Mercredi 6 : Concert par la Philharmonie Royale « Sainte-Cécile », directeur M. H. Vanlieghem.

Jeudi 7 : Concert par l'Harmonie Ouvrière « La Fraternelle », directeur M. L. Voussure.

Dimanche 10 : Concours sur Clermont et Blois, organisés par l'Entente Colombophile, au profit des Orphelins de la Guerre (mise en loges au Casino, rue St-Pierre).

Brillante Fête Musicale à 17 h. — Concert par la Fanfare royale « Les Amis Réunis » du Risquons-Tout, directeur M. Esquenet.

A 19 h. : Concert par la Grande Fanfare Ouvrière « L'Avenir » de Frameries, 110 exécutants : Direction artistique de M. A. Mahy.

Le soir : Illumination de l'Hôtel de Ville, brillant Feu d'artifices.

Lundi 11 : à 15 h. 30 Course pour tous débutants, 50 km. 1.000 fr. de prix et primes « Petit Tour de Mouscron ». Inscription et départ chez Mme Vve Vandenbulcke, café de la Poste, Grand'Place.

Dimanche 17 : Inauguration du « Parc Public » de la Maternité Communale, des Habitations à Bon Marché et Maisons pour Vieux Ménages.

A 11 h., kiosque de la Grande Place, Concert Apéritif par l'Harmonie Royale Sainte Jeanne d'Arc du Tuquet.

A 15 h. 30 : Cortège inaugural (formation du cortège au Parc Public).

A 17 h. 30, Grande Place, Fête artistique.

A 20 h., kiosque de la Grande Place, Concert artistique par l'Harmonie municipale de Roubaix.

Mardi 5 : Concert par l'Harmonie Démocratique, Grandiose Fête de Nuit avec le concours de la Fraternelle de Mouscron, dans leurs danses Chorégraphiques modernes et fantaisistes à grand succès, sous la direction de M. Adolphe Deroose. Ces productions seront accompagnées par l'orchestre symphonique de « La Fraternelle » de Mouscron.

MENIN

LE TROISIÈME GRAND PRIX DE LA FOIRE DE MENIN

VICTOIRE DE VAN ENVOGHE

La course organisée par les commerçants, sous les auspices de l'administration communale a réuni 47 coureurs, dont suivent les noms : Carrein, Knockaert, Decroix, Decorte, Demuysère, Dyzers, Ghesquière, Martin, Oplimus, Rebry, Vervaecke J., Vervaecke F., Horemans, Van Bruaene, Van Envoghe, Drapier, Wynant, Vangroosenbruel, Vandewiele J., Haech, Van Geit, Debruycker, Van Impe, Van Bruaene A., Ghysels, Hamerlinck, Lefebvre, Geldhof, Seynaeve, Gurdebeke, Baert, Gernaey, Anrys, Mortier, Boene, Raes, Goossens, Kemper Horemans, Teyrlinck, Meuleman, Dictus, Gardier, Driessens, Verhoye, Meeuws, Sira, M. Georges, Louesse, P. Deseheppes, Mathyssens, Van Hevel, Dewulf Viaene, Rœels, Dossche, Maertens.

Parcours : 6 fois Menin, Reckem, Lauwe, Marcke, Bisseghem, Wevelghem, Menin (rues de Bruges, Walsis, d'Ypres et de Lille). Six rondes donc de 26 kilomètres en tout 140 kilomètres.

Dans la première ronde à Marcke, Hamerlinck fait une chute grave et étant suivi de plusieurs autres coureurs, ceux-ci tombent aussi sur lui.

Il porte une blessure profonde au front et à l'arrière de la tête ainsi qu'une blessure moindre au nez et à la bouche.

Par suite du mauvais état de la route, beaucoup de coureurs ont été accidentés plusieurs fois. Notons les abandons de Demuysère, Vervaecke, Rebry, etc..

Voici l'ordre des arrivés :

1er Van Envoghe, en 3 h. 50 ; 2e Dossche sur 1 longueur ; 3e Meeuws, 25" ; 4e Van Hevel, 2' 5" ; 5e Decorte 2' 55" ; 6e Mortier, 3' ; 7e Seynaeve 9' ; 8e Martin 9' 5" ; 9e Haech, 1 longueur ; 10e Carrein 1/2 longueur ; 11e Oplimus, 3 longueurs ; 12e Deschepper, 13e Vandewaele ; 14e Teyrlinck.

UNE FUSÉE PROVOQUE UN COMMENCEMENT D'INCENDIE

A 22 h., pendant le feu d'artifice donné à l'occasion des noces de diamant des époux Debunne-Simsens, un commencement d'incendie a éclaté.

Le feu fut mis à la mèche d'une fusée mais celle-ci au lieu de prendre l'air, fila horizontalement vers la maison portant le numéro 68 dans la rue de Courtrai et habitée par Mme Veuve Dorme.

La fusée pénétra dans la chambre à coucher de Mlle Dorme et y éclata, mettant le feu au rideau et au lit dans lequel reposait Mme Dorme atteinte de paralysie.

De suite on se porta au secours et avec de grands efforts on parvint à maîtriser le feu qui commençait à prendre de l'extension.

A l'entrée de la maison, l'agent Victor Catry, de service dans la rue, avait pris poste devant la porte défendant l'entrée afin d'empêcher les vols dans le magasin.

A un moment donné un éclat de verre tomba sur la tête de l'agent, traversa son képi et lui causa une large blessure, ne mettant toutefois pas ses jours en danger.

IL SE BRISA LA COLONNE VERTRALE EN FAISANT DE LA GYMNASTIQUE

Dans le parc public, « Au Bois de Boulogne » situé le long du bras mort de la Lys, qual de la Lys l'exploitant du café avait aménagé des appareils sportifs dans une partie du parc (trapèze, balançoires, anneaux etc).

A l'occasion des jours de la grande foire, il y avait beaucoup de monde dans le « Bois de Boulogne » Un habitant des Baraques, M. Auguste Steessens, 33 ans, époux de Julia Brene, demeurant rue Léopold, 35, et père de deux enfants passait aussi la soirée avec sa famille au Parc. M. Staessens s'était diverti un peu aux anneaux, mais pris de crampes, il tomba soudain lourdement sur le sol, la tête en avant et ne se releva plus.

De suite, on se porta à son secours et un docteur, M. Deweerdt, appelé d'urgence, constata une fracture de la colonne vertébrale. On a transporté de suite le malheureux à la clinique du docteur. Son état est très grave.

ECOLE MOYENNE DE L'ETAT

La rentrée des classes aura lieu le vendredi 16 septembre 1932, à 9 heures. Minerval, section préparatoire, 100 fr. l'an ; section moyenne, 200 fr. l'an ; section d'Athénée, 300 fr. l'an.

Les enfants d'ouvriers et de petits bourgeois sont admis gratuitement. Age d'admission dans la première préparatoire, 6 ans environ ; dans la première moyenne, 12 ans environ.

La section moyenne est dédoublée en une section flamande et une section française.

Les écoles moyennes préparent les élèves à toutes les carrières, aux écoles techniques et à l'université. Inscriptions à partir du 2 septembre.

Le vendredi 8 juillet, à 8 h. 15, il y aura un examen d'admission à la première moyenne ; les candidats seront interrogés sur la langue française, le calcul et la langue flamande.

L'école moyenne pour jeunes filles comprend une classe Froebel communale et gratuite.

TOURNAI

**