LES GRANDES FÊTES DU CINQUANTENAIRE DE L'INSTITUT COLBERT, A TOURCOING

M. E. LABBÉ A ÉTÉ NOMMÉ CITOYEN D'HONNEUR DE TOURCOING

Ainsi que nous le disions hier, Tourcoing compte un second citoyen honoraire, M. Edmond LABBÉ, le premier ayant été M. Thaune, consul de Belgique.

Nous n'avons pu hier donner, comme nous l'espérions, un film photographique sur cette belle journée, l'abondance des matières nous en ayant empêché. Nous sommes heureux de montrer aujourd'hui ce qu'elle fut.

Nous avons indiquée, également en raccourci, ce que fut le discours de M. Inghels, député-maire. La réponse de M. E. Labbé fut un hommage aux vertus patientes des gens du Nord qu'il connaît si bien. Extrayons-en, comme dirait Rabelais, la « substantifique moëlle » :

M. LABBÉ, CITOYEN D'HONNEUR

M. Labbé pense qu'on a voulu, cette fois, atteindre non pas le politicien blasé d'honneurs, mais l'homme. Il en est profondément touché et reconnaissant. Les hommes du Nord ne se donnent pas dès l'abord, il faut les bien connaître pour les aimer. Des liens nombreux, tissés au cours des années de travail en commun, l'attachent à eux. « Il en est des paysages comme des hommes ; nous les rencontrons ; ils nous plaisent ; le cœur a ses raisons qu'on ignore toujours. Je n'épuiserai jamais la sympathie que vous avez si magnifiquement symbolisée ».

On dit que le Nord n'est pas beau, avec ses plaines fertiles, ses maisons grises, ses lourds panaches de fumées noires. Il s'en dégage cependant une mélancolie qui n'est pas sans charme, et qui plaît aux âmes sensibles. Il est des provinces plus coquettes, plus brillantes, il en est peu de plus attachantes.

LE NORD, ŒUVRE HUMAINE

« Ici, tout porte la trace des hommes ». On y découvre à chaque pas l'empreinte du vouloir humain tenace et réfléchi. Labours, mines, usines géantes, marchés, tout annonce une forte race, riche d'histoire. Les gens du Nord ont modelé leur terre à leur image.

M. Labbé a connu ce pays en temps de guerre. Il en apprécie à leur valeur les qualités d'enthousiasme et de ténacité : « Vous savez souffrir et vous savez travailler » dit-il.

C'est à cela que se reconnaît la valeur humaine. L'homme du Nord va à son but, que rien au monde ne saurait lui faire perdre de vue et abandonner. Il ne connaît pas la désespérance. Il sait aussi jouir de la vie, et ses amis connaissent bien la simplicité joyeuse de ses kermesses. « Comme vos frères belges, vous êtes des hommes d'invincible espérance ».

Gros mangeur, gros buveur, le nordiste aime sa famille. C'est, en général, un citoyen instruit, ses écoles sont prospères. Dans le travail de l'esprit comme dans l'autre, il apporte ses qualités natives de patience, de sérieux, d'application, de volonté.

Cet esprit réaliste n'est pas insensible aux choses de l'art. Valenciennes, pays des Watteau, des Pater, des Carpeaux, n'a-t-elle pas mérité le surnom d' « Athènes du Nord » ?

UNE VIE DE TRAVAIL DÉMOCRATIQUE

Rappelons que M. Labbé sort de l'école normale de Douai (1886). Il fut maître interne à l'école professionnelle d'Armentières, professeur de sciences, puis directeur de cette école ; inspecteur de l'enseignement technique à Lille (1906). Il est grand'croix de la Légion d'honneur, distinction suprême que confère la République. — R. P.

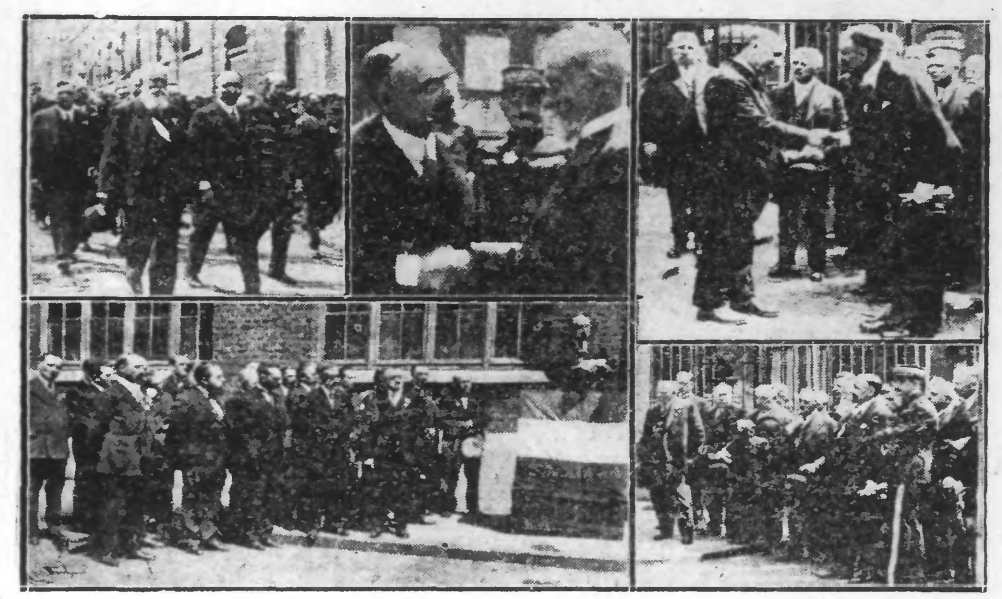

En haut, à gauche : L'arrivée des personnalités, rue du Printemps ; on reconnaît MM. INGHELS, député-maire ; DUCOS, sous-secrétaire d'Etat ; LANGERON, préfet. — **Au centre**, et **à droite** : M. DUCOS, saluant M. DEMOLON qui fut le premier directeur de l'Institut, et M. PERRIN, directeur actuel de Colbert. — **En bas** : M. PERRIN, prononçant son discours en présence des membres du personnel de l'école et du Comité de l'Amicale (à gauche) et des officiels (à droite).

COLLISION D'AUTOS

Rue Saint-Jacques, vers 15 h. 30, l'auto de M. Depreux, lingerie, 9, rue de Lille, est entrée en collision avec celle de M. Leman Emile, 104, rue du Brun-Pain, au service du Conditionnement, qui doublait à ce moment la voiture en stationnement de M. Henri Desbonnets, forain, route d'Armentières, à Comines-France.

Il y a des dégâts matériels de part et d'autre. M. Depreux souffre de contusions sans gravité.

ŒUVRE DE LA « BROUETTE A LA MER »

Ce groupement organise le dimanche 19 juillet, une excursion en autocar à Bray-Dunes, pour l'installation du local destiné à recevoir les enfants.

Les membres de l'œuvre et les adhérents de la Fédération des Combattants Républicains peuvent y prendre part. Coût du voyage : 15 fr.

Inscription jusque jeudi soir chez M. Paul Vandewaele, au siège, place Victor-Hazebrouck, et chez M. Jules Benou, rue St-Jacques.

LA CRIÉE AUX HALLES

Marchandises vendues à la criée le 4 juillet. — Cerises, 3 fr. le k. ; pêches, 1.40 à 5.85 le k. ; haricots verts, 1.40 à 2.80 le k. ; abricots, 1.40 à 2.30 le k. ; prunes 1.30 à 1.50 le k. ; tomates, 2.50 à 3.70 le k. ; concombres, 0.85 à 1 fr. l'unité ; fraises, 7 à 7.25 le panier ; Hollande, 8 à 14 fr. le k. ; Port Salut, 7 fr. le k. ; Camemberts, 0.70 l'unité, Munster, 3.25 l'unité ; Beurre, 12 à 17.50 le k. ; Oignons, 1 fr. le k. ; conserve de jambon, 17 fr. le k.

Sociétés et Comités

ORPHEONISTES CRICK-SICKS. — Aujourd'hui mardi à 19 h. 45, répétition générale. Programme de Cassel.

ANCIENS DES ARMÉES D'OCCUPATION. Pour l'excursion à La Panne le 10 juillet, le car autocar est complet. Devant l'affluence, la Commission a décidé de louer un 20 autocar. Les inscriptions seront reçues au siège, 43, rue du Haze. Coût du voyage aller et retour, 12 fr. Les dames sont admises.

HARMONIE DU POINT-CENTRAL. — Aujourd'hui mardi à 20 h., répétition générale.

AMICALE MOTOCYCLISTE TOURQUENNOISE. — Dimanche 10, sortie sur le Mont-Noir au siège à 8 h. 30 ; départ à 9 h (jeux courses, etc...). — L'A.M.T. organise et invite tous les motocyclistes de la région pour le dimanche 17 et lundi 18 juillet, une excursion à Spa (Belgique). Grand prix de Belgique pour motos. — Lundi, vallée de la Meuse et grottes de Han. Départ du siège dimanche à 3 h. du matin ou samedi à midi.

ÉTAT CIVIL

Naissances. — Geneviève Debacker, chaussée Denis-Papin, 219 ; Galiano Zigante, rue Famelart, 29.

Décès. — Sophie Werquin, 53 ans, épouse Victor Naessens, rue de Baille, 13 ; Louis Dubois, 50 ans, rue Lamartine, 83 ; Ernest Debruyne, 65 ans, rue W.-Chocqueel, 62.

Publications. — Eduardus Vercruysse, journalier, rue des Trois-Pierres, 274, et Yvonne Semey, lingerie, à Gendbrugge (B.) ; Alfred Debacker, rattacheur, rue de Wasquehal, 18, et Laure Fremaux, éplucheuse, à Roubaix ; Gérard Tiberghien, jardinier, rue des Phalempins, 96, et Malvina Herregodts, femme de chambre, boulevard Gambetta, 205 ; Léon Libert, monteur de chauff., boulevard Gambetta, 182, et Laure Suys, bobineuse, rue du Petit-Village, 117 ; Henri Dejaegher, aide-mont., à Roncq, et Olga Debock, vendeuse, rue du Brun-Pain, 186.

HALLUIN

Un homme meurt subitement. — Hier, M. Camille Louage, 48 ans, domicilié chemin de Linselles, était occupé aux travaux de son jardin vers 9 heures, quand soudain il se sentit indisposé. Rentré chez lui, il s'affaissa, on s'empressa autour de lui, et le docteur, mandé immédiatement, ne put que constater le décès.

La fête champêtre du Colbras. — La fête champêtre du Colbras, organisée par l'Administration Municipale a obtenu un vif succès. Les attractions diverses, ont été très réussies et l'animation a régné dans le quartier, jusqu'à une heure tardive.

Hier lundi la fête s'est continuée : les jeux, les courses qui ont eu lieu ont connu un succès sans précédent. Le temps favorable a ramené de nombreux promeneurs.

Le succès d'un sergent Halluinois. — Le jeune sergent halluinois Biesbrouck, habitant rue Turbigo 28, soldat au 4e Zouave, à Tunis, vient de passer avec succès les examens, de 2e année d'études pour l'entrée à l'école des Officiers de St-Maixant. Le sergent Biesbrouck a été classé 1er sur 18 concurrents.

Directeur, Employés et Contremaîtres. — La permanence qui devait avoir lieu le dimanche 3 juillet est remise au dimanche 10 juillet de 10 h. 30 à midi.

Avis aux débitants. — Les débitants de boissons et epiciers sont invités à se présenter à la Mairie d'Halluin pour la révision de leurs forfaits : mercredi 6 juillet, No 1 à 100, de 8 h. 30 à 12 h. ; jeudi 7, 101 à 200 ; vendredi 8, 201 à 300 ; samedi 9, les numéro suivants, mêmes heures.

Les redevables voudront bien se présenter aux jours indiqués et se munir de leur avertissement. Les débitants et epiciers qui payent par chèque postal sont invités à ne payer qu'après la révision de leurs forfaits.

Concordia-Harmonie. — Exceptionnellement, la répétition de musique de la Concordia-Harmonie, aura lieu mercredi 6 juillet, au lieu de samedi. Elle se tiendra à 19 h. 30, au siège café de la mairie, place de l'église.

Statistique hebdomadaire du chômage. — Durant la semaine du 27 juin au 2 juillet, le fonds municipal a payé 745 chômeurs complets (478 hommes, 267 femmes), soit une augmentation de 107 sur la semaine précédente.

La Caisse municipale a, en outre payé 172 chômeurs partiels soit une augmentation de 20 sur la semaine précédente.

Le total des allocations distribuées la semaine dernière s'est élevé à 49.009 fr.

Statistique démographique. — Au cours du 2e trimestre, les bureaux de la mairie ont enregistré : 51 naissances, 25 mariages, 1 divorce, 1 mort-né, 1 reconnaissance, 4 transcriptions de décès, 36 décès, 2 rectifications d'état civil.

Football. — **C. S. H.** : Tournoi de sixte. — Aujourd'hui mardi à 7 h. 15, rue de Lille, éq. des Lions contre éq. des Léopards. — A 8 h., éq. Tartarin contre les Tigres. — Vendredi aux mêmes heures, aigles contre vautours ; léopards contre Tigres. Entrée gratuite, rue de Lille.

— Dimanche 10 juillet, assemblée générale au siège, à 10 h. Ordre du jour très important. — De 9 à 10 h., signature des licences et photographie pour licences. — Les candidatures pour les élections sont acceptées jusqu'au 10 juillet à 9 h.

RONCQ

La Jeanne d'Arc fête ses succès. — La société de gymnastique et la vivante fanfare ont fêté hier leurs beaux succès remportés dimanche 26 juin au concours de Chéreng.

La société au grand complet, fanfare en tête, accompagnée de la Philharmonie, se rendit au domicile de leur chef M. Emile Verbecke et Bockstaels-Doye, et une magnifique gerbe de fleurs leur fut remise.

MM. Verbecke et Bockstaels remercièrent tous les gymnastes des efforts qu'ils avaient fait, les incita à encore faire mieux et ils prouvèrent tout leur dévouement à la société.

Après cette manifestation de sympathie la société se rendit à la mairie et fut reçue par la municipalité. Après un vin d'honneur, les gymnastes parcoururent en cortège les principales rues de la commune suivies du landau de MM. Verbecke et Bockstaels remplis de gerbes de fleurs.

Pointage des chômeurs. — Aujourd'hui mardi au local habituel, pour les chômeurs complets, de 10 h. à 10 h. 30, pour les chômeurs partiels de 10 h 30. à 11 h.

Barnum Harmonie. — La société l'Harmonie Barnum a fêté hier à 20 h., un de ses membres, M. Daniel Missiaen, demeurant rue des Chats-Huants, à l'occasion du brillant succès qu'il vient de remporter au Conservatoire de Tourcoing ; Elève de la classe de clarinette, ce jeune musicien a obtenu une médaille de vermeil à l'unanimité.

M. Missiaen est ancien élève de MM. Julien Noile et Fernand Nollet, les excellents chefs et sous-chef de la société l'Harmonie Barnum.

Plusieurs gerbes de fleurs furent remises au lauréat du conservatoire puis un vin d'honneur fut servi à la société.

Nourrissons. — Consultation des nourrissons pour le Centre de la Commune aujourd'hui mardi à 15 h.

BONDUES

Amicale laïque. — La Commission informe que le voyage à Malo offert par l'amicale aux lauréats du certificat d'études primaires et des bourses aura lieu le 18 juillet. Les parents d'élèves et amicalistes qui désireraient les accompagner, sont priés de se faire inscrire chez M. le Directeur d'école jusqu'au 24 juillet. Passé cette date il ne sera plus reçu aucune adhésion au voyage. Pour tous renseignements, s'adresser à l'école.

MOUVAUX

LA FÊTE NATIONALE DU 14 JUILLET

En voici le programme :

Mercredi 13 Juillet, à 20 heures, place de la Délivrance, concert par la « Musique Municipale » de Mouvaux. A l'issue du concert, rue Jeanne-d'Arc, retraite aux flambeaux avec le concours de la clique « La Jeanne d'Arc » et des enfants des Ecoles. Itinéraire : rues Jeanne-d'Arc, de Lille, de Roubaix, des Poilus, Thiers, Kléber, de Roubaix, de Wasquehal, des Platanes, des Duriez, de Roubaix. Dislocation : face à la Mairie.

Jeudi 14 Juillet. — Grand concours de pigeons-voyageurs sur Survilliers. 400 francs de prix en espèces. L'inscription se fera la veille jusqu'à 18 h. 45, chez M. Emile Békaert, estaminet « A l'ancien cheval volant », 119, rue de Lille.

Course cycliste réservée aux habitants de la Ville. 250 fr. de prix. Inscription chez M. Steux, cafetier, 43, rue Vauban. Départ à 10 h. 30, chez M. Steux, cafetier, 43, rue Vauban. Itinéraire : rues Vauban, Faidherbe, Jean-Jaurès, Turgot, de Verdun, Jean-Bart, de Tourcoing, des Ravennes, Mirabeau, de Lille, Thiers, boulevard de la Marne, rues de Roubaix, du Congo, du Château et Vauban (quatre fois le tour). Arrivée chez M. Declercq, cafetier, rue Faidherbe. Remise des dossards chez M. Vivequin, débitant de tabacs, rue Vauban. Distribution des prix chez M. Crocs, cafetier, rue Faidherbe.

Courses pédestres, réservées aux habitants de la Ville. 200 fr. de prix : A 7 h. 30, Adultes, course de vitesse, 100 mètres, boulevard de la Marne. Inscription et remise des dossards chez Mme veuve Dumortier, Café de l'Etoile, rue de Roubaix. Distribution des prix chez M. François Verhaeghe, Café du Grand Roubaix, rue de Roubaix.

A 8 h. 15, Juniors, course de vitesse, 100 mètres, boulevard de la Marne. Inscription et remise des dossards chez M. François Verhaeghe, Café du Grand Roubaix, rue de Roubaix. Distribution des prix chez Mme veuve Dumortier, Café de l'Etoile, rue de Roubaix.

A 9 h. 15, Juniors, course de demi-fond (enfants de moins de 13 ans). Inscription et remise des dossards chez M. Dubois Honoré, cafetier, 142, rue de Roubaix. Distribution des prix chez M. Delannoy, cafetier, 165, rue de Roubaix. Itinéraire : rues des Duriez, Lilas, Wasquehal, Roubaix (deux fois le tour).

A 10 h., Adultes, course de fond (sans entraîneur). Inscription et remise des dossards chez M. Locquet Alfred, cafetier, 151, rue de Roubaix. Distribution des prix chez M. Pecqueur Fernand, cafetier, 194, rue de Roubaix. Itinéraire : rues du Congo, Château, Vauban, Gallieni, boulevard Carnot, rue de Roubaix (deux fois le tour).

Les inscriptions seront closes le mercredi 13 juillet, à 19 heures.

A 10 h., distribution de gâteaux et de friandises aux enfants de toutes les écoles de la Ville.

A midi, à l'Hospice, distribution de gâteaux, chocolat, vin et tabacs aux vieillards de l'établissement.

A 15 h. 30, rue de Lille, estaminet du Pigeon Bleu, formation du Cortège composé des Enfants des Ecoles publiques et privées, de la Musique Municipale et de toutes les sociétés locales, drapeau en tête. Il parcourra les rues de Lille, de Roubaix, Kléber et place de la Délivrance. A 16 h., revue des sociétés par la Municipalité. Chœurs patriotiques chantés par les Enfants des Ecoles publiques (garçons et filles). Mouvements de gymnastique exécutés par les sociétés de gymnastique « La Jeanne d'Arc » et « l'Amicale Sportive Mouvalloise », avec le concours de la Musique Municipale.

A 18 h., jeux populaires (20 fr. de prix par jeu) organisés sur la voie publique dans les rues suivantes : rues Basse, 23-32 ; du Congo, 63-97-185 ; des Duriez, 25 ; de l'Epinette, 8-62 ; Faidherbe, 1-108 ; des Fleurs, 1 ; François-Masurel, 31-120 ; Galliéni, 74 ; Gambetta, 29-62-66-79 ; Isly, 2 ; Jean-Bart, 94-131-132 ; Jean-Jaurès, 110-113-120 ; Jeanne-d'Arc, 14 ; Kléber, 50 ; de Lille, 15-19 bis-70-82-119-160-174-180-184 ; Mirabeau, 4-5-76 ; Négrier, 11 ; de Roubaix, 2-30-14-194 ; de Tourcoing, 2-48-63-122-150-341-347-381-492-616-622 ; du Triez, 1 ; Vauban, 94-115-231 ; de Verdun, 16 ; du Vert-Pré, 53-98 ; de Wasquehal, 60.

Jeux de mâts de cocagne (75 fr. de prix par jeu) : 1. rue de Tourcoing, 48, estaminet Bernard ; 2. rue Jean-Jaurès, 120, estaminet Leveugle ; 3. rue de Lille, 40, estaminet Deconinck ; 4. rue du Congo, 63, estaminet Liévin.

A 20 h., place de la Délivrance, Bal populaire. A 21 h. 45, place de la Paix, Grand Feu d'artifice.

Les habitants sont invités à pavoiser et à illuminer la façade de leur maison. Les édifices publics seront pavoisés et la Mairie illuminée.

COULEURS PRÉPARÉES 4.50 le kg. BALATUM 10 fr le m., et **PAPIERS PEINTS.** — VAN LEEDE, 158, rue Jules-Guesde, ROUBAIX, près rue de Lannoy. 3053

MARCQ-EN-BARŒUL

Un cycliste accroché par une automobile. — Vers 9 h. 30, le cycliste M. Roger Parsy, âgé de 22 ans, mécanicien, domicilié à Marcq-en-Barœul, rue de la Rianderie, 5, descendait le Pont du Canal en direction de La Madeleine lorsqu'une voiture automobile immatriculée 3827 MB 5 l'accrocha au passage par le sabdon de sa machine et le fit tomber sur le sol.

L'infortuné cycliste n'eut heureusement que de légères contusions, quant à sa machine elle fut sérieusement endommagée.

Ajoutons que l'automobiliste ayant continué sa route sans daigner s'arrêter M. Roger Parsy a déposé plainte entre les mains de M. le Commissaire de police qui enquête.

Vol de volailles. — Des voleurs se sont introduits nuitamment dans le parc de la propriété de M. Louis Lepoutre au Château Rouge et après avoir visité la basse-cour ont fait main basse sur vingt-trois poulettes.

Une plainte a été déposée à la police.

La fête Nationale. — Comme chaque année, à l'occasion de la fête nationale du 14 juillet, des festivités et des jeux seront organisés dans les quartiers du Bourg du Pont, du Plouich et de Rouges-Barres.

La kermesse du Bourg. — Favorisé par un temps superbe la grande kermesse annuelle du Centre a obtenu un magnifique succès durant les journées du dimanche et lundi. Une grande affluence de visiteurs a circulé sur la place de la Mairie jusqu'à une heure avancée dans la nuit et les forains malgré la crise actuelle ont fait de bonnes affaires car partout régnait une grande animation.

EN BELGIQUE

LE FORMIDABLE CONCOURS SUR BARCELONE SE TERMINERAIT DE FAÇON DÉSASTREUSE

Le formidable concours sur Barcelone, principale compétition de la Fédération nationale belge et, partant, véritable championnat du monde de la colombophilie, s'est déroulé de la façon la plus anormale qui puisse être.

Le concours avait réuni 3.733 pigeons dont 3.000 belges, 150 français, 101 anglais et 481 hollandais, la quasi-totalité des pigeonniers réputés était représentée.

Les oiseaux anglais, mis en loges à Londres, avaient été centralisés à Bruxelles, via Zeebrugge, avec les pigeons hollandais, mis en paniers à Maestricht, et les volatiles belges groupés dans une vingtaine de centres, les plus actifs au point de vue colombophile d'outre-Quiévrain.

Partis de Bruxelles dans la nuit du dimanche 26 au lundi 26 juin, les pigeons rencontrèrent à Paris les concurrents français mis en loges à **Tourcoing**.

Le lâcher fut effectué à 9 h., par vent Est calme, fort favorable. Tout permettait de croire que le concours se déroulerait avec le maximum de régularité.

Cependant, dans l'après-midi de samedi, on apprenait que, dans la vallée du Rhône, située sur la ligne de vol des oiseaux, des orages d'une violence extraordinaire avaient sévi dans la matinée, accompagnés de pluies torrentielles.

Les oiseaux avaient été pris dans la tempête et bombardés de gros grêlons qui avaient dû les épuiser.

Cependant, dimanche matin, un amateur de **Lierre**, M. Van Coillie constatait son premier pigeon à 5 h. 50

La performance de ce volatile est tou simplement éblouissante et nombre de « coulonneux » belges que nous avons rencontrés hier paraissent sceptiques quant à sa régularité.

En effet, en moins de 24 heures, ce pigeon a parcouru les 1.063 km. qui séparent Barcelone de Bruxelles. Il est difficile de croire que l'obscurité ne l'ait pas contraint de prendre un repos d'au moins six heures. En tablant sur cette hypthèse, on enregistre une moyenne à la minute, de près de 1.200 mètres, moyenne qu'on estime déjà belle sur Bordeaux ou Angoulême.

Ceci nous permet de croire que ce pigeon, qui avait pris la tête dès le début, bénéficia du commencement de la tempête, à l'encontre des autres concurrents qui, pris dans la rafale, s'abattirent les ailes hachées par la grêle et cherchèrent l'abri protecteur d'un clocher ou de tout autre édifice.

Un autre volatile a également parcouru la distance en un temps excellent, celui de M. Depessemeir, d'**Ixelles** constaté dimanche matin à 8 h. 17.

Dans l'après-midi de dimanche, on enregistra encore les rentrées de pigeons appartenant à MM. René Moulin, d'**Ecaussines** ; Petit, de **Velairen** ; Vandekerkove, de Gontreaux ; Dorny, de **Jemelle** ; Raepens, de **Jemeppe-sur-Meuse** ; Drapier, de **Roloux** (Liége), et Balcaen, de **Mouscron**. Ce dernier est le seul du rayon de **Dottignies**, s'étendant pourtant sur une distance de 40 km. et comptant Courtrai, Menin, Mouscron, Tournai, qui avait constaté hier à midi.

La Maison Colombophile, vainqueur de l'Interclub, l'an dernier, avait pourtant envoyé 142 pigeons au concours.

Le déchet sera considérable ; M. Degandt, l'un des aimables et actifs dirigeants du sport colombophile belge nous a déclaré qu'il comptait à peine sur 10 % de rentrées, et que le concours ne serait pas terminé avant dix jours, chacun des arrivants étant certain de faire un prix. — D.

MENIN

Ivresse et coups. — Hier, vers 21 h., entrait dans le café « Au moulin Rouge », situé rue de la Station, le nommé Vandooren Marcel, ouvrier de fabrique, âgé de 20 ans, et demeurant à Tourcoing, rue de la Croix-Blanche, 56. Il était sous l'empire de la boisson et le tenancier du café, M. Everaert Arthur, ayant remarqué son état, refusa de lui donner à boire. Mais ça ne plut pas de trop à Vandooren, car soudain pris de colère, il frappa à la figure M. Arthur Everaert qui fut blessé à l'œil.

Le polvrot a été amené au poste de police et procès-a été dressé pour coups volontaires et ivresse publique.

Suite de l'inconduite. — Beun Jeanne femme divorcée d'un anglais et tenancière du café « A la Ville d'Ypres », rue de l'Espinade, 39, a un ami avec qui elle a de fréquentes disputes.

Il y a quelques semaines, au cours d'une querelle, elle lui défendit sa maison. Quoi qu'il en soit la paix dut-être signée, car samedi à 21 h. 30, ils étaient, ensemble au 1er étage. Mais une nouvelle dispute éclata et Beun Jeanne s'empara d'un revolver et tira quelques coups dans la direction de son ami, sans le toucher heureusement. L'ami est un nommé Suyers, qui habite Plaine d'Amour en cette ville.

La police qui a eu vent de cette affaire a ouvert une enquête.

Tir. — Résultat de la finale du concours de tir organisé par la société Saint-Martin (Arbalétriers) en son local, café du Cygne, Grand'Place, le 3 juillet : 1er prix H. Louage 3 x 13 2e A. Lepine 2 x 13 ; 3e Waucquier A. Carrette F., Provost G. et Scenen A. 13.

M. Louage Hector est par conséquent « Roi de la Société » pour l'année 1932-1933. Une trentaine de concurrents ont pris part à ce concours très réussi et qui fut suivi d'une petite fête toute intime.

BECELAERE-LEZ-MENIN

Course cycliste. — Dimanche eut lieu une grande course cycliste réservée aux juniors et dotée de 2.500 fr. de prix et de nombreuses primes. La course qui comportait 122 km. fut vivement disputée par 23 des meilleurs coureurs régionaux et gagnée au sprint par Devolder et Plankaert, classés dead-heat. Voici d'ailleurs le résultat : 1. Devolder at Plankaert ; 3. Remmerie ; 4. Demasure ; 5 Baert ; 6. Timmerman, tous en 3 h. 22' ; 7. Meerhout, à 4' sec. ; 8. Desme ; 9. Tytgat ; 10. Lemaire ; 11. Hespeel, tous même temps ; 12. Vandermeiren et 13. Vanderhagen, à 1 minutes. L'organisation était parfaite.

COURTRAI

UN INCENDIE CRIMINEL

Vers 21 h., un incendie s'est déclaré sur le chemin de M. Gustave Vanneste, cultivateur demeurant hameau « Hooghe », chaussée de Tournai où 17 meules de paille de seigle, achetées par M. Jean Mattelaer fabricant de paille de luxe, demeurant à Courtrai, chaussée de Waille, 4 de ces meules ont été incendiées : chaque meule avait un poids de 1.000 k. environ et était estimée pour une valeur totale de 3.000 fr. Rien n'est assuré. On croit qu'il y a malveillance.

Une enquête a été ouverte. Le Parquet de Courtrai en a été avisé.

TOURNAI

TRIBUNAL CORRECTIONNEL

Outrage. — Pour avoir outragé un agent de police en service, 182 fr. d'amende à Meurisse Eugène, comptable, à Tournai.

Délit de chasse. — Pour avoir fait usage de bricoles sur une chasse réservée, Verrue Cyrille, ouvrier agricole à Marquion qui était en état de récidive encourt 16 jours de prison et 1.400 fr. d'amende.

Coups et blessures. — Décarpentrie Henri marchand de bois et Schotte Henri, journalier, tous deux de Chercq se sont réciproquement injuriés et portés des coups : 182 fr. d'amende au 1er et 420 fr. au second ; tous deux obtiennent le sursis.

Au Marché. — Pommes de terre, 50 à 65 fr. les 100 k. ; beurre frais, 17 à 18 fr. le k. ; œufs, 10 à 11 fr. les 26 ; poules, 6 à 7 fr. le k. ; poulets, 10 à 12 fr. le k. ; lapins, 6 à 7 fr. le k. ; pigeons, 9 à 10 fr. la couple.

COLOMBOPHILIE

A ROUBAIX. — Résultats du concours sur **Saint-Just** organisé le 3 juillet par le Cercle **Concorde.** — Pigeons lâchés par M. Sutteyn.

Vieux. — 750 pigeons lâchés à 6 h. 30. — 1. Sartorius u.6p.sp. ; Castelain 9p.sp.p.r. ; Braumont 10p.sp. ; Duhamel 1p.sp. ; Vanoutryve ; Leveugle 7p.sp. ; Vervynck 4p.sp. ; Vanoutryve 4p.sp. ; Missant 8p. — **10.** Dujardin sp. ; Philipo 4p. ; Hancq 4p. ; Dujardin 7p. régul. ; Debeaux ; Dehaye 3p. ; Vandenbecken 1p. ; Vandenbrouck 4p. ; Cœne 7p. ; Braem 3p. — **20.** Chuin 2p. ; Huwel ; Dolphens 3p. ; Wallecaen 3p. ; Missant 2p. série Conem 6p. ; Six 3p. ; Debruyne 3p. ; Desbubbeleire 3p. ; Dujardin 4p. — **30.** Vandenbrouck 4p. ; Tersy 3p. ; Duhamel 2p. ; Decock 2p. ; Vandenbroucke Ch. ; Chéron M. 3p ; Vandenbroucke A. ; Vanoutryve ; Carette H. 2p. ; Lebouco 2p. — **40.** Joye H. p. Berte F. 3p. ; Debruyne 3p. régul. ; Leconte (Epeule) 2p. ; Rogé Félix ; Dubuc ; Vanneulen ; Delrue ; Plateau ; Vandenbroucke Ch. Dewert ; Béague ; Leconte (Epeule) ; Catteau ; Algoet ; Delrue ; Vandeviele ; Gaudefroy ; Vandeplancke A. ; Leconte (Gare). — **60.** Vandenbroucke A. ; Braem ; Devos ; Berte F. ; Pontier ; Victor G. ; Vanhuysse ; Orvane ; Legrain Destobbeleire — **70.** Berte Nyckées ; Delannoy ; Desatilleurs ; Verriest Duhem fils ; Destobbeleire ; Blois P. ; Dolphens ; Vandekerkove. — **80.** Rabou ; Foucart ; Spebrouck ; Dufermont ; Delrue ; Destobbeleire ; Dujardin ; Tavernier ; Tersy Cointrel G. — **90.** Parent ; Decock C. ; Cocheteux ; Legrand ; Dedryver ; Joye ; Vandenbrouck A. ; Braem ; Hochepied ; Duthieul ; Legrand ; Bertin ; Niedergand ; Denef Carette ; Bœrjan ; Delmotte ; Destobeler ; Ghesquière. — Le 1er pigeon a 8 h. 16' 9" ; mét. 143.636 ; vit. 1.347,48. — Le dernier à 8 h. 28' 48" ; mét. 142.910 ; vit. 1.278,25.

Jeunes. — 660 pigeons lâchés à 6 h. 30. — 1 Verriest G. u.6p.p.sp.r. ; Fortuné 1p. sp ; Dewyst 8p.sp. ; Lesage 4p.sp.r. ; Debusscher 5p.sp. ; Vanoverfeld 5p.sp. ; Joye 1p. ; Niedergand 1p.sp. — **10.** Leroy 3p.sp. ; Vandeplanque 2p.sp. série ; Vandewynckel 2p. sp. ; Tirloit 7p.sp. ; Tersy 1p. ; Delannoy J. 6p.sp. ; B. Vandeplanque 2p. ; Bœrjan 1p.sp. Dewyst 4p.sp. série ; Vervaeck 1p.sp. — **20.** Dujardin 1p.sp. ; Vertriest G. p.sp. série ; Marchu 1p.sp. ; Belvaux 1p. ; Debrauvère 1p.sp. ; Descamps 3p. ; Delebarre 3p. ; Vanhuysse 5p. ; Lefebvre G. 2p. ; Leconte (Ep.) 4p. — **30.** Leclercq 2p. ; Dedryvère 1p. ; Vandewynckel 1p. régul. ; Debusscher 1p. régul. Lannoo ; Débruyère 1p. ; Ducatez 1p. ; Duquesne 1p. ; Philippo 1p. ; Niedergand 1p. régr. — **40.** Debruyère 1p. 6 chaises ; Dolphens Tyssen ; Bœrjan ; Vervaecke ; Legrand ; Delbarre ; Marquaille ; Gaerenynck ; Leroy ; Boulain ; Dedryvère. 1 chrono ; Lièvin. — **50.** Monton ; Leroy ; Liagre ; Delmotte ; Leclercq 1 chrono ; Méresse Vanhuysse 1 chrono ; Beutin ; Ladoé ; Duhamel — **70.** Ferret ; Brulois ; Vervaecke, 1 chrono ; Peere ; Duquesne 1 chrono ; Sartorius ; Leconte (Epeule) ; Slos ; Lefebvre ; Lannoo — **80.** Jorris ; Bourrez ; Descamps ; Tyssen ; Sartorius ; Peere ; Delannoy ; Belvaux ; Hancq Carlier. — Le 1er pigeon a été constaté à 8 h. 16' 29" ; mét. 141.939 ; vit. 1.332,93. — Le dernier à 8 h. 21' 34" ; mét. 140.922.

Réclamations aujourd'hui mardi. — Distribution des prix jeudi à 19 heures.

A ROUBAIX. Résultats du concours sur **Saint-Just** organisé le 3 juillet par le Cercle **Débitants et Amateurs.** — Pigeons lâchés à 6 h. 15 par M. Percin.

Vieux. — 570 pigeons lâchés à 6 h. 15. — 1. Penet u.4p.sp. ; Vanriest-Vanhoof 4p.sp.r. ; Rassaert 6p.sp.r. ; Hus 6p.sp.r. ; Devalez 5p. sp.r. ; Hus 5p.sp.r. série régul. ; Cœne 5p. sp.r. ; Lanselle 2p.sp.r. ; Bayaert 3p.sp.r. — **10.** Hus 3p.sp.r. ; Vve Delmulle 7p.sp.r. ; Acour 6p.sp.r. ; Decock 2p. ; Maniez 3p.sp. ; Vve Delmulle 3p.sp. série barom. ; Peere 1p. sp. ; Bayaert 1p.sp. série réveil ; idem 1p.sp. Descrouet 1p. — **20.** Timmerman 2p.sp ; Fourneau G. 1p.sp. ; Beernaert 5p. ; Maeseele A. 2p. ; Messelier ; Castelein 2p. ; Hus 1p. série ; Vanderheyden 2p. ; Vanriet 1p. série ; Vercruysse. — **30.** Bayaert 5p. série ; Duprez 3p. ; Hus 2p. ; Delfrenne N. 3p ; Carton 1p. ; Cœne 1p. série ; Devalez 2p. série ; Duprez 1p. série ; Cœne ; Herman. — **40.** Deschamps-Crépelle ; Cateau 2p. ; Hus série ; Belvaux ; Beun ; Melliez ; Beernaert série ; Castelein série ; Desreux ; Hus. — **50.** Beuscart ; Segers Chalo ; Sprlet ; Baudun Debeaudringhien ; Bayaert ; Deschamps P. ; Rasaert série ; Planckaert. — **60.** Servrin ; Deschamps-Crépelle série ; Dubucquoi ; Minjon ; Soctaert ; Decock série ; Vercruysse série ; Questroy, série ; De Rudder ; Bayaert série. — **70.** Desmet V. ; Beuscart, série ; Rys ; Baudin, série ; Derly ; Messelier ; Serruys. — Séries d'honneur : Hus ; Vve Delmulle ; Bayaert ; Hus ; Vanriest-Vanhoof ; Bayaert ; Cœne ; Devalez ; Duprez ; Hus ; Beernaert ; Castelein ; Rassaert ; Deschamps-Crepelle ; Decock ; Vervaeck ; Bayaert ; Beuscart ; Baudin ; Messelier ; Herman Rys ; Lanselle ; Melliez ; Minjon ; Sévrin ; Leturcq ; Delfrenne ; Hus ; Lanselle ; Chourez. — Le 1er pigeon à 8 h. 2' 38" ; mét. 143.851 ; vit. 1.337,50. — Le dernier à 8 h. 7' 23" ; mét. 143.769 ; vit. 1.278,26.

Jeunes. — 204 pigeons lâchés à 6 h. 15. — 1. Egels u. ; Vandaele 4p. ; Vanderheyden 5p.sp.r. ; Peere 1p ; Segers 1p. ; Vercombre 4p.sp.r. ; Schuller 2p.sp. ; Fourneau R. 1p. ; Hollewaert 3p.sp.r. — **10.** Poulain ; Fourneau G 1p.sp. ; Méresse-Ghesquière 3p.sp. ; Fourneau G. 1p série régul. ; Derudder 1p ; Peere 1p. série barom. ; Fourneau G. 1p ; Duprez 1p ; Delfortrie ; Fourneau G. série réveil — **20.** Schauvliège ; Bauduin ; Hus ; Lesage 5p. ; Poulain série ; Castel ; Jacob ; Maniez ; Lesage, série ; Hus, série. — **30.** Rys Castelein ; Rys, série ; Pesin ; Depaepe ; Dubois A. — Séries H. C. : Egels ; Jacob ; Hollewaert. — Séries d'honneur : Fourneau G. ; Peere ; Fourneau G. ; Poulain ; Lesage ; Hus ; R