GRANDS MAGASINS
SIGRAND
LILLE - 16, Rue Neuve - LILLE

du 1er au 16 Juillet
GRANDE MISE EN VENTE SPÉCIALE DE FIN DE SAISON
RABAIS ENORMES
à tous les Rayons
VOIR NOS ETALAGES

## LE SÉNAT S'EST OCCUPÉ DE LA PROTECTION DES CÉRÉALES

Après avoir rendu un hommage ému aux victimes de l'accident du « Prométhée », le Sénat a discuté, hier, la proposition de résolution de *M. Néron* et d'un certain nombre de ses collègues, tendant à inviter le gouvernement à prendre d'urgence toutes mesures utiles, notamment en matière douanière pour assurer la sauvegarde de la production française des céréales secondaires : avoine, orge, seigle et sarrazin.

*M. Néron*, rapporteur de la Commission des Douanes, expose les difficultés que connaissent actuellement les producteurs de céréales secondaires.

Il demande au gouvernement d'accentuer la protection douanière, notamment en contingentant les importations ; il lui demande également d'agir pour développer la consommation des céréales indigènes dans l'alimentation des animaux et préconise toute une série d'autres mesures d'ordre général pour remédier à la crise.

En concluant, l'orateur demande à ses collègues d'adopter la proposition de résolution.

*M. Marcel Donon*, rapporteur de la Commission d'Agriculture, parle dans le même sens.

### Droits de douane et contingentements

« Pour remédier à cette situation, dit notamment M. *Donon*, votre Commission demande :

» 1° Un renforcement immédiat de la protection douanière, relèvement du droit de douane sur les seigles, avoines et orges à 45 fr. ; relèvement du droit sur le maïs à 40 fr., avec maintien du droit de 16.80 pour les maïs de Bessarabie, au bénéfice de l'élevage.

» 2° Le relèvement du droit de douane sur les sarrasins à 25 fr. Nous demanderons, d'autre part, en deuxième lieu, une mise à l'étude du contingentement du maïs sur la base des importations avant 1931 ; une réduction du contingentement accordée aux orges marocaines, après entente des producteurs de la métropole et de l'Afrique du Nord.

» 3° Une réforme de la législation de la bière, ayant pour but de réduire de 50 à 10 % l'emploi des grains crus et matières amylacées.

» Toutes ces mesures n'auront aucune répercussion appréciable sur la cherté de la vie, la ration journalière d'un animal nourri exclusivement de céréales secondaires, ne sera pas augmentée de plus de fr. 40. C'est dire que le prix de la viande n'en sera guère affecté. Il importe, avant tout, de redonner courage à nos agriculteurs en leur assurant une rémunération raisonnable » (Applaudissements).

M. Abel *Gardey*, ministre de l'Agriculture, déclare que le gouvernement prendra toutes les mesures nécessaires.

### M. Potié, Sénateur du Nord, réclame en faveur du Nord

M. *Potié* : « Certaines usines traitant les maïs, sont grevées de droits s'élevant à 36 fr., avant la guerre, il n'y avait qu'un droit de 3 francs. D'autres usines, traitant les grains crus, ne sont pas frappées du droit d'accise. Il y a là une injustice qui frappe surtout le *Nord*. La consommation industrielle des céréales secondaires diminue chaque jour, au bénéfice de la consommation animale.

» Il faut penser à cela avant d'aggraver encore la protection qui pèse sur les céréales. Nos usines sont souvent accablées, on leur refuse l'admission temporaire qui pourrait leur permettre d'exporter : c'est une erreur économique.

» La richesse d'une nation, c'est sa production et son exportation. Ne l'oublions pas. Je prie le gouvernement de ne pas modifier le régime douanier à la légère et de bien consulter auparavant, tous les intérêts en présence, ceux des paysans, ceux des ouvriers et ceux des usiniers » (Très bien).

Le président donne lecture du texte de la proposition, qui est ainsi conçu :

« Le Sénat invite le gouvernement à prendre toutes mesures utiles, notamment au relèvement des droits de douane, contingentement des importations ou révisions des droits de consommation, pour assurer la sauvegarde de la production française des céréales secondaires : avoine, orge, seigle, sarrazin, maïs ».

La proposition de résolution est adoptée.

### Les droits de douane sur les chevaux importés

Le Sénat vote ensuite la proposition de loi, adoptée par la Chambre, tendant à modifier le tarif général des douanes en ce qui concerne les droits applicables aux chevaux importés sur le territoire français.

La séance est ensuite levée à 19 h. 30.

Chaque coureur du Tour a pour viatique un Flacon de Ricqlès.

## LE CYCLISTE NÈGRE MAJOR TAYLOR EST MORT

Le nègre Major Taylor, qui fut, il y a une trentaine d'années, une des grandes vedettes du cyclisme et qui courut sur tous les vélodromes du monde vient de mourir à l'âge de 54 ans.

En France, il connut une popularité considérable lors de ses rencontres sensationnelles au Parc des Princes avec les champions français, et notamment avec Edmond Jacquelin qui réussit plusieurs fois à triompher de lui.

Major Taylor gagna une fortune sur les vélodromes, il est mort dans un état voisin de la misère.

## ACQUITTEMENT D'UN BANDIT CORSE

Jean-Simon Ettori est ce qu'on nomme, en Corse, un bandit d'honneur ; quand il se rendit à la justice, au mois de mai dernier, ses concitoyens lui offrirent un banquet, et le curé lui donna sa bénédiction. Ettori a répondu de deux crimes aux assises de Bastia. Le premier remonte à plus d'un quart de siècle. Le 3 mars 1906, Antoine Lenzi, aubergiste à Pila-Canale, était tué, chez lui, d'un coup de fusil, par Simon Ettori, venu régler une dette de 40 francs, au nom d'un certain Casalta.

Ayant pris le maquis et condamné à mort par contumace, en 1913, Ettori était rencontré par des gendarmes, trois ans après. Il tira sur eux et blessa grièvement le gendarme Dussert. Le bandit a été acquitté.

## UN PRISONNIER FRANÇAIS ÉVADÉ, ARRÊTÉ EN SUISSE

Sous le nom de Alphonse Fantazzini, la police de Bâle vient d'arrêter dans cette ville, le dangereux cambrioleur italien Luigi Gibrioli, 27 ans, originaire de Barticella (Italie), qui s'était évadé de la prison Saint-Pierre, à Versailles, en janvier dernier, avec Lordet, qui fut repris, et Laurenti, encore introuvable.

Gibrioli, alias Fantazzini, fut arrêté alors qu'il tentait de cambrioler une église à Bâle. Il sera sous peu extradé.

Rappelons qu'il fut condamné par défaut le 10 juin, par le tribunal correctionnel de Versailles, à 3 ans de prison pour cambriolage d'un bureau de tabac à Bezons, et, samedi dernier, à un an de prison par défaut, pour son évasion.

BOULOGNE-SUR-MER
SA PLAGE, SON CASINO
SES FORÊTS

## LA FEMME DU KAISER EN VILLÉGIATURE PRÈS DE BERLIN

L'impératrice Hermine de Hohenzollern, épouse de Guillaume II, serait arrivée à Berlin.

La femme de l'ex-kaiser se serait rendue ensuite aux environs de Berlin, dans la station climatérique de Saarow, où elle se proposerait de séjourner plusieurs semaines avec ses deux filles.

24 sts 4 préparations culinaires à classer pour gagner votre part du MILLION DE CADEAUX DE Saladin

ONCTUEUSE MAYONNAISE

CROUSTILLANTES FRITURES

FRAICHE SALADE

SAVOUREUX HORS-D'ŒUVRE

SOC

| | | |
|---|---|---|
| 1 | Chèque de..... francs..... | 50.000 |
| 5 | Automobiles 201 Peugeot..... | 84.000 |
| 20 | Postes T.S.F. Radiola..... | 30.000 |
| 50 | Bicyclettes Peugeot..... | 28.000 |
| 100 | Paires de draps pur fil..... | 30.000 |
| 500 | Pendulettes LIP..... | 145.000 |
| 500 | Services Thé-Café Limoges..... | 50.000 |
| 500 | Services Table pur fil..... | 47.500 |
| 750 | 1/2 douz. de serviettes..... | 46.500 |
| 1.000 | Lampes faïence craquelée..... | 50.000 |
| 5.000 | Huilliers cristal..... | 180.000 |
| 19.380 | Bons pour 2 litres Huile Lesieur..... | 250.000 |
| 27.806 | Total..... France | 1.000.000 |

COMMENT GAGNER L'UN DES 27.806 CADEAUX DE SALADIN et vous pouvez les gagner même si vous n'avez pas encore adopté l'HUILE LESIEUR en bouteilles pour votre table.

Classez dans votre réponse, par ordre de vos préférences, les quatre préparations culinaires suivantes :
Les savoureux hors-d'œuvre à l'HUILE LESIEUR ;
Les frittures croustillantes frites à l'HUILE LESIEUR ;
L'onctueuse mayonnaise faite à l'HUILE LESIEUR ;
La fraiche salade assaisonnée à l'HUILE LESIEUR.

La majorité des suffrages déterminera la liste-type. Seuls les concurrents qui auront envoyé cette liste-type pourront gagner l'un des 27.806 cadeaux de SALADIN. Pour départager les ex aequo, la sélection se fera comme suit :

QUALITES DE L'HUILE LESIEUR. - Chaque concurrent indiquera par ordre de préférence les deux qualités qui lui font préférer l'HUILE LESIEUR en bouteilles. La majorité décidera des gagnants.

CAPSULES 1932 HUILE LESIEUR. - Chaque capsule de litre marquée 1932 jointe à la réponse fera gagner 10 places dans le classement. Pour le cas où des ex aequo devraient encore être départagés, les concurrents devront répondre à cette question : « Combien de voix aura obtenue la qualité de l'HUILE LESIEUR désignée comme la première ? »

ATTENTION. — Votre réponse devra être faite sur un Bulletin spécial qui paraîtra dans les journaux ou vous sera remis par votre fournisseur. Mais vous ne devez pas envoyer votre réponse avant le 1er octobre.

HUILE LESIEUR

## Les Numéros gagnants de « La Dette »

Voici la liste des principaux numéros gagnants de la série E : 1 avion tourisme « Potez 36 » 218.818. Une conduite intérieure 18 CV « Peugeot » carosserie de luxe Galle, châssis No 35.962, 46.707.

UNE CONDUITE INTÉRIEURE 6 CV TYPE 201 N1

| | | | | |
|---|---|---|---|---|
| 703 | 1.600 | 1.748 | 10.654 | 15.114 |
| 43.921 | 56.735 | 59.437 | 98.102 | 99.330 |
| 103.820 | 136.054 | 144.180 | 166.273 | 172.885 |
| 195.524 | 197.229 | 197.477 | 198.385 | 209.651 |
| 226.803 | 229.187 | 229.489 | 236.827 | 246.148 |
| 252.406 | 255.005 | 256.024 | 259.793 | 276.504 |
| 279.538 | 279.806 | 285.360 | 286.697 | 297.194 |
| 297.502 | 309.268 | 314.766 | 319.534 | 322.400 |
| 337.966 | 344.298 | 351.395 | 362.122 | 396.424 |
| 414.073 | 414.906 | 416.557 | 421.262 | 424.776 |
| 433.684 | 457.869 | 461.905 | 462.469 | 46[illegible].125 |
| 476.183 | 489.608 | 495.366 | 507.226 | 541.360 |
| 547.669 | 565.157 | 74.145 | 603.520 | 612.995 |
| 618.650 | 622.685 | 686.923 | 627.173 | 672.886 |
| 678.949 | 702.293 | 702.319 | 707.521 | 707.836 |
| 728.338 | 750.110 | 751.004 | 755.857 | 763.449 |
| 781.501 | 792.788 | 797.643 | 797.779 | 797.870 |
| 802.430 | 806.787 | 817.453 | 852.324 | 852.396 |
| 854.012 | 884.441 | 888.671 | 889.637 | 891.811 |
| 892.656 | 894.351 | 935.578 | 954.296 | 987.027 |

Voici la liste des principaux numéros gagnants de la série G : Un avion tourisme « Potez 36 », 483 344. — Un coupé limousine 22 CV Peugeot, carrosserie de luxe Spinnewin, châssis 230.013, 597.817.

UNE CONDUITE INTÉRIEURE 6 CV TYPE 201 N1

| | | | | |
|---|---|---|---|---|
| 4.513 | 20.011 | 31.574 | 40.095 | 42.734 |
| 44.127 | 54.240 | 62.651 | 105.592 | 126.963 |
| 128.696 | 131.058 | 133.110 | 148.895 | 152.906 |
| 157.680 | 160.631 | 171.702 | 189.417 | 193.769 |
| 195.504 | 196.614 | 201.732 | 213.213 | 214.951 |
| 218.573 | 229.695 | 243.646 | 248.724 | 250.214 |
| 253.730 | 275.782 | 283.418 | 285.301 | 289.440 |
| 292.291 | 296.082 | 312.632 | 352.882 | 360.475 |
| 390.226 | 406.167 | 429.127 | 447.910 | 470.427 |
| 514.997 | 532.723 | 578.285 | 590.891 | 591.181 |
| 602.119 | 615.840 | 624.617 | 629.946 | 656.952 |
| 662.392 | 674.339 | 682.709 | 692.120 | 698.953 |
| 710.233 | 714.573 | 715.55[illegible] | 731.448 | 732.088 |
| 732.736 | 733.859 | 746.928 | 765.814 | 799.730 |
| 805.369 | 828.479 | 833.502 | 843.056 | 851.942 |
| 856.264 | 872.950 | 875.675 | 877.804 | 880.206 |
| 880.314 | 886.241 | 8[illegible]6.321 | 903.177 | 913.135 |
| 929.469 | 930.002 | 942.288 | 950.633 | 951.831 |
| 957.735 | 970.042 | 972.400 | 972.658 | 973.731 |
| 974.020 | 974.476 | 980.147 | 985.521 | 996.683 |

Les gagnants doivent adresser leur billet par pli recommandé au commissariat de la Dette, 146, avenue des Champs-Elysées (portiques) Paris (VII[e]), en indiquant où et à qui ils ont acheté leur billet.

Les lots non réclamés le 15 septembre 1932 seront acquis à l'œuvre.

## UNE VEUVE EST TUÉE PAR SON FRÈRE PRÈS DE DIJON

A Ahuy, près de Dijon, le nommé Paul Souverain, âgé de 36 ans, a tué de deux coups de fusil sa sœur Alice, veuve Gentil, âgée de 50 ans, avec qui il vivait depuis son divorce, prononcé il y a deux ans. Souverain prétendait que sa sœur avait partie liée contre lui avec son ancienne femme, qui habitait dans une maison voisine.

Le meurtrier a été arrêté malgré sa résistance aux gendarmes qu'il a menacés de son fusil.

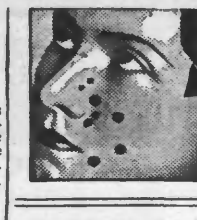
POINTS NOIRS
Mélange desséché de poussières, de maquillage et de sueur grasse incrustées dans les pores de la peau. Le massage quotidien à la Crème Siamoise de nuit peut seul vous en débarrasser. L'emploi de la Crème Siamoise de jour non opaque, peut seul les empêcher de se reformer
Crèmes Siamoises

## LE VOTE DES FEMMES

### Mme Curie proteste contre l'opinion qu'on lui a prêtée

Mme Curie a adressé la lettre suivante au président du Sénat :

« On me communique que, au cours de la discussion relative au vote des femmes (séance du jeudi 7 juillet), mon nom a été prononcé et que l'on m'attribue une opinion défavorable au vote des femmes.

» C'est là, certainement, un malentendu. J'ai, il est vrai, l'habitude de m'abstenir en ce qui concerne toute discussion publique, aussi bien sur cette question que sur d'autres, qui ne sont pas du domaine scientifique.

» Cependant, sans me prononcer sur les modalités de l'attribution des droits politiques aux femmes, je pense que le principe est essentiellement juste et qu'il devra être reconnu.

» Je vous serais reconnaissante, M. le Président, de bien vouloir faire connaître la teneur de cette lettre au Sénat.

» Veuillez agréer, etc... »

Vous le mangerez, Madame, accompagné d'une onctueuse mayonnaise que vous aurez préparée, bien entendu, à l'Huile des Bénédictins !
Aucune autre huile ne vous donnera de tels résultats...
huile des Bénédictins

## Le marché du travail dans notre région

Le « Journal Officiel » donne les renseignements suivants :

NORD

Le chômage total ou partiel persiste dans la plupart des industries et, d'autre part, le nombre de chômeurs secourus a augmenté cette semaine.

Les 70 fonds en activité allouent des secours à 30.987 chômeurs (25.532 hommes et 5.455 femmes), ainsi répartis : 5.326 à Lille ; 3.861 à Roubaix ; 1.930 à Tourcoing ; 1.107 à Wattrelos ; 779 à Dunkerque ; 745, à Halluin ; 682 à Douai ; 660 à St-Amand ; 630 à Croix ; 473 à Fourmies ; 459 à Cambrai ; 441 à Armentières ; 418 à Maubeuge ; 396 à Hellemmes ; 262 à Wasquehal ; 244, à Denain 243 à Loos ; 241 à Vieux Condé ; 239 à Haubourdin et à Valenciennes ; 225 à Cysoing ; 214 à La Madeleine et 4.240 dans 44 autres fonds ; en outre 6.028 chômeurs sont secourus par le fonds départemental.

La semaine dernière, on comptait 29.084 chômeurs secourus ; il y a donc, pour cette semaine, une augmentation de 1.903 unités.

On compte, en outre, 1.479 chômeurs secourus par 16 bureaux de bienfaisance dont 874 à Roubaix ; 133 à Croix ; 130 à Dunkerque et 342 par 13 autres bureaux.

En ce qui concerne le chômage partiel, les caisses spéciales ont alloué, cette semaine des secours à 3.877 ouvriers (2.734 hommes et 1.143 femmes) : 646 à St-Amand ; 473 à Armentières ; 198 à Maubeuge ; 172 à Halluin ; 164 à Fourmies ; 163 à Dunkerque ; 156 à Onnaing ; 128 à Vieux-Condé ; 476 dans 14 autres caisses et 1.301 par le fonds départemental.

A Dunkerque, 796 dockers en chômage intermittent et 188 marins en chômage complet reçoivent des allocations des caisses spéciales.

D'autre part, 28 caisses de chômage annexées aux syndicats ouvriers, dont plusieurs appartiennent aux industries textiles, allouent des secours à leurs adhérents.

Le total des chômeurs secourus est de 2.056 (1.242 hommes et 814 femmes) en chômage complet et de 3.467 (1.729 hommes et 1.738 femmes) en chômage partiel.

Le chômage partiel est de deux jours par semaine pour 1.774 ouvriers et ouvrières, de trois jours pour 1.079, de quatre jours pour 417, et de cinq jours pour 197 ouvriers et ouvrières.

PAS-DE-CALAIS

Situation à peu près stationnaire dans les divers centres industriels.

## LA PRODUCTION DES ARTICLES DE LAINE ANGLAISE

Le « Journal Officiel » du Board Of Trade publie les chiffres du recensement de 1930 pour la production des articles de laine. Il indiquent par rapport à 1924, date du recensement précédent, une forte diminution, notamment dans la fabrication des tissus de laine, qui a baissé de 29 p. 100.

En outre, le personnel des manufactures est tombé d'une moyenne de 273.297 en 1924, à une moyenne de 222.963 en 1930.

La diminution en question est attribuée en partie à un arrêt du travail, qui a duré deux mois en 1930.

## LE TOUR DU MONDE INTERROMPU

### Les aviateurs américains ont eu leur appareil brisé

On sait que les aviateurs américains, MATTERN et GRIFFIN étaient partis de Harbour-Grâce pour essayer de battre le record du tour du monde en avion et qu'ayant atterri à Berlin, ils étaient repartis en direction de Moscou. Depuis, on était sans nouvelles d'eux. On apprend qu'ils ont été forcés d'atterrir près de Borissof (rayon de Minsk), hier à 1 h. du matin. Ils avaient dû changer de direction, puis atterrir à la suite d'un arrêt du jeu des commandes. Les deux aviateurs ont reçu des blessures insignifiantes. L'avion est brisé. Des secours ont été envoyés d'urgence aux aviateurs.

La photographie montre, les aviateurs à leur arrivée à Berlin.

## DES PAYSANS RUSSES ONT FAIT NAUFRAGE EN FUYANT L'U. R. S. S.

La Presse polonaise apprend que deux barques transportant des paysans russes ont tenté de passer en territoire polonais, sur le Niemen, dans la région de Mikolajew.

Les gardes-frontières soviétiques les ayant aperçus ont ouvert le feu.

Une des barques a chaviré. Sept personnes se sont noyées. La seconde barque a regagné la rive russe.

TEINT FRAIS. Pour l'obtenir, consommez le Yoghourt crème Lactella.

## LE CONGRÈS DES NÉGOCIANTS ET IMPORTATEURS DE CHARBONS

Le XVI[e] Congrès National du Syndicat des négociants et des importateurs de charbon et du Comité Central des Fabricants s'est tenu, hier, à Saint-Nazaire. Plus de cent délégués ont assisté au congrès, qui s'est occupé de questions strictement professionnelles.

En ce qui concerne la question du contingentement, le congrès a examiné les répercussions de la dernière décision ministérielle, qui fixe le contingentement à 70 % de la moyenne mensuelle des importations des années 1928, 1929 et 1930, avec une réserve de 10 % à la disposition de la direction des Mines ce qui réduit pratiquement le droit de l'importateur à 60 % de la même moyenne.

Le congrès a constaté que grâce à la tendance actuelle du ministère, de desserrer la politique de contingentement, il y avait lieu d'espérer que les Chambres de Commerce maritimes pourraient obtenir la quantité mensuelle de 100.000 tonnes nécessaires pour assurer les besoins domestiques.

Le congrès s'est occupé également de l'application de la loi de huit heures qui, bien que pratiquement appliquée dans les ports, n'a pas encore de statut légal.

## Le retour de Girier et Rignot

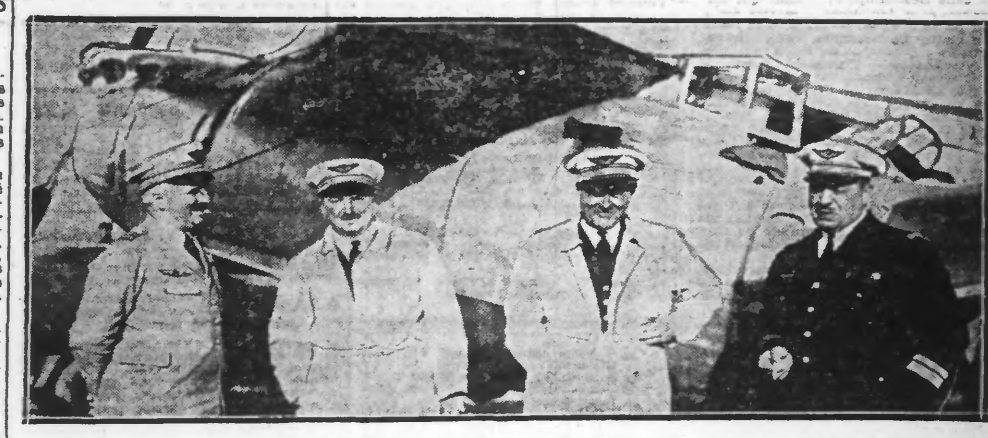

Le Colonel GIRIER et le Commandant RIGNOT, recordman du Paris-Téhéran sans escale, après avoir quitté Alger ont survolé Fez à haute altitude et ont enfin atterri à Rabat. Notre photographie représente, de gauche à droite : Le Colonel DONNIO, commandant par intérim le 37e d'aviation, le Colonel GIRIER, le Commandant RIGNOT, le Colonel WUILLEMIN, commandant l'aviation du Maroc.

# SPORTS

## CYCLISME

### UNE RÉUNION AU VÉLODROME DE LABUISSIÈRE

Une réunion se déroulera le 31 juillet, au Vélodrome de Labuissière. Les organisateurs ont épinglé au programme le Grand Prix des Comingmen, qui obtient chaque fois un grand succès. Les organisateurs ont retenu le vainqueur de l'année dernière, Robert Toussaint et le français James Aubert.

A ces deux espoirs français, seront opposés deux belges, dont Verkeyn et le grand krak Th. Wynsdan.

On reverra avec plaisir l'équipe Lengagne-Trogneux. Ce dernier est en grand progrès et est actuellement à Paris, où il es tsur le chemin de la gloire. A cette équipe seront opposées de bonnes équipes parisiennes, belges et régionales.

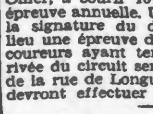
les Cycles HOEL
130, rue Ramelaud, PARIS
construisent des bicyclettes de précision garanties 5 ans pour hommes, dames, enfants, depuis 195 f
Pneus et Accessoires. Prix de fabrique
Demandez le catalogue gratuit

### LE CIRCUIT CYCLISTE DE L'U.S. SAINT-OMER

L'Union Sportive de Saint-Omer fera disputer le 14 juillet, sur le parcours Saint-Omer, Arques, Blendecques, Saint-Omer, à courir 10 fois, soit 60 km., son épreuve annuelle. Un quart d'heure après la signature du dernier arrivant, aura lieu une épreuve de 10 km. réservée aux coureurs ayant terminé le circuit. L'arrivée du circuit sera jugée au Vélodrome de la rue de Longueville, où les coureurs devront effectuer 3 tours de piste.

### LE GRAND PRIX DE BULLY

Cette épreuve, organisée par la Municipalité, l'Union Commerciale, avec le concours de l'Etoile Cycliste de Bully-les-Mines, sous les règlements de l'U.V.F., est ouverte aux coureurs toutes catégories, sauf professionnels et amateurs.

Les inscriptions sont reçues tous les jours, au Café Arthur, jusqu'au mercredi 13 juillet, à 16 h. 30.

Itinéraire : Bully-les-Mines, Liévin, Bully-les-Mines, Aix-Noulette, Sains-en-Gohelle, Mazingarbe, Les Brebis et Bully-les-Mines, à courir 6 fois, soit 100 kilomètres. Départ au Café Arthur, mardi 12 juillet, à 15 h.

### APRES TOURCOING-DUNKERQUE-MALO

La Coupe offerte par M. Olyve de Malo, est gagnée par le coureur France, du V.C.T., la 1re médaille de la Ville de Malo par le même coureur. La 2e médaille par Catteuw du C.C.S.M. : le service de fumeur, par Pynckett.

### UNE EPREUVE A BAUVIN

Cette épreuve régionale organisée avec le concours de notre journal est ouverte aux coureurs de toutes classes et à toutes catégories, sauf les professionnels et amateurs. Cette épreuve sera courue le 10 juillet. Les dossards seront remis chez M. Ovide Dautricourt, café des Sports, rue de la Gare à Bauvin, à 14 h. 30. Départ à 15 heures, face de la Mairie.

Itinéraire : Bauvin, Meurchin, Wingles, Douvrin, Billy-Berclau et Bauvin. Parcours à couvrir six fois environ 80 km.

Plusieurs primes seront offertes sur le parcours. Plus de 1.000 fr. de prix : 1er prix, 175 fr. ; 2e, 125 fr. ; 3e, 100 fr., etc... Prix spéciaux pour la 4e catégorie : 1er prix, 50 fr. ; 2e, 40 fr. ; 3e, 30 fr., etc.

## BOXE

### UN GALA A ISBERGUES

Voici le programme du gala qui aura lieu le 10 juillet, à 16 h., en la salle des fêtes :

En 10 rounds de 2 minutes : Kid Claus, de Béthune (62 k.), contre Kichen, de Dunkerque (63 k.). En 8 rounds de 2 minutes : Tomasin, d'Isbergues (77 k.), contre Petit, de Dunkerque (77 k.). En 3 rounds de 3 minutes : Tissier, d'Isbergues (78 k.), contre Rolland, de Dunkerque (77 k.) ; Ramos Tita contre Chochois, de Calais (63 k.). En 3 rounds de 2 minutes : Neyrinck d'Isbergues (70 k.), contre Rignot, de Calais (68 k.) ; Mohamed Ali, d'Isbergues (58 k.), contre Lapotre, de Calais (57 k.) ; Smessaert, d'Isbergues (57 k.), contre Bourré, de Calais (57 k. 500).

## Gymnastique et T.S.F.

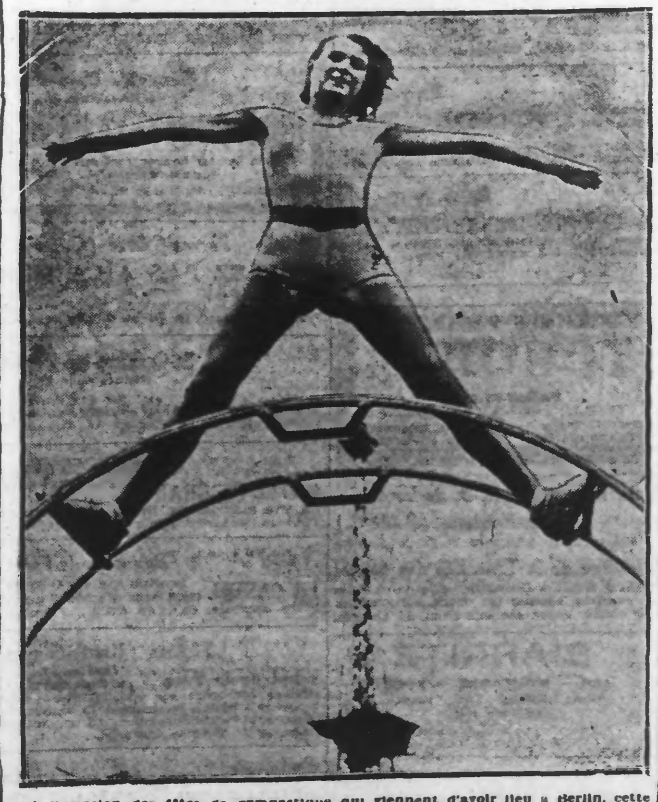

A l'occasion des fêtes de gymnastique qui viennent d'avoir lieu à Berlin, cette jeune et gracieuse gymnaste évolue. Derrière elle, le pylône de la station de T.S.F. de la capitale allemande.

SURTOUT exigez bien la
LIMONADE ROUGE Reina
Dans tous les bons cafés
Pour le Gros : Tél 56 01 à LILLE

### UN GALA A DUNKERQUE

Dunkerque, grâce à l'intervention de sa nouvelle Société, l'A.S. Dunkerque, va pouvoir faire disputer dans ses murs un championnat du Nord.

Il aura lieu pour la catégorie des poids coqs et se déroulera à 20 h. 30, ce samedi, à la salle Sainte-Cécile. Il met en présence le dunkerquois Maréchal et le lillois Santré, tenant du titre 1930, en 10 rounds de 3 minutes.

## TENNIS

### MATCH OFFICIEL FRANCE-GRANDE-BRETAGNE DAMES AU TOUQUET

Cette rencontre, mettant aux prises les joueuses françaises et britanniques désignées par la Fédération Française de Lawn-Tennis et The Lawn-Tennis Association de Grande-Bretagne, aura lieu les 13 et 14 juillet.

Les joueuses arriveront au Touquet le 11, afin de s'entraîner sur les courts du Touquet Tennis Club.

Les équipes ont été définitivement constituées comme suit :

Equipe française. — Simples : 1. Mme Mathieu ; 2. Mlle Adamoff ; 3. Mme Henrotin ; 4. Mlle Rosambert. Remplaçantes : Mlle Barbier, Mlle Claude Anet.

Doubles : 1. Mme Mathieu, Mlle Rosambert ; 2. Mlle Adamoff, Mme Henrotin. Remplaçantes : Mlle Barbier ; Mlle Claude Anet. Capitaine : M. Mathieu.

Equipe britannique. — Mrs E. F. Whittingstall ; Miss M. Heeley ; Miss F. James ; Miss D. E. Round ; Miss K. E. Stammers. Capitaine : Mr F. R. L. Crawford. Juge-arbitre : M. Jean Foucault.

En vente aujourd'hui
LES SPORTS DU NORD
Contenant cette semaine :
les photos des concurrentes et des athlètes victorieuses des grands prix du Comité du Nord de la F. F. S. F. ; des grands prix de l'Automobile-Club de France ; du XII[e] Tourcoing-Dunkerque et retour cycliste ; du coureur cycliste François Blin ; du pistard Boucheron de M. Raymond Sergeant, président de la section d'athlétisme de l'Iris-Club Lillois ; des coureurs cyclistes Jean Aerts et Stoepel ; des critériums de relais qui se sont disputés dimanche dernier à Tourcoing ; du motocycliste Emile Dehaye, etc.
les informations sur Paris-Somain cycliste ; sur les championnats du Nord féminins d'athlétisme ; sur la réunion du Vélodrome du Croisé-Laroche ; sur le meeting d'athlétisme de l'Iris-Club Lillois ; sur les finales du championnat du Nord de basket-ball de l'U.F.O.L.E.P. ; sur les réunions hippiques qui se dérouleront, dimanche, dans la région ; sur toutes les courses cyclistes annoncées pour le mois, etc., etc...
les articles de L. Chas Boulton et de Géo Henri sur le football-association ; de M. P. sur l'athlétisme, etc., etc.
les échos des diverses régions.
les potins dans les différentes rubriques.
etc., etc...
LES SPORTS DU NORD
Le grand bi-hebdomadaire régional d'informations sportives.
SIX PAGES, TROIS COULEURS
25 centimes