Roubaix

Bureaux : 46, rue de la Gare (Téléph. 9.51) – Dépôt de vente : 78, Grande-Rue

LE CONSEIL MUNICIPAL A ÉMIS UN VŒU EN FAVEUR DES A. COMBATTANTS

Le Conseil municipal s'est réuni hier, à 19 h., en assemblée ordinaire, sous la présidence de M. Lebas, député-maire. M. Vanoverimeir fut nommé secrétaire de séance.

En ouvrant la séance, M. Lebas parla en ces termes de M. Eugène Motte, son prédécesseur à la mairie, récemment décédé :

« Le 23 octobre, nous apprenions la mort de M. Eugène Motte, ancien maire de Roubaix. Immédiatement, nous allâmes présenter à sa veuve et à ses enfants les condoléances du Conseil municipal qui se retrouva, le 26, jour des funérailles, pour conduire le corps de notre prédécesseur à sa dernière demeure.

» M. Eugène Motte avait 71 ans.

» Sa vie de grand industriel et d'homme politique fut très active. S'il conserva la direction d'importantes affaires jusqu'à sa mort, depuis longtemps il avait abandonné la conduite de son parti et, dans les luttes politiques, il n'intervenait plus que rarement et comme conseilleur.

» Les luttes vives auxquelles l'un et l'autre nous fûmes mêlés nous permirent de nous bien connaître.

» Eugène Motte fut pour le parti socialiste un rude adversaire. Rarement nous trouvâmes devant nous un homme représentant si bien sa classe

» Les fluctuations politiques le placèrent à la tête de l'Administration municipale en 1902 et il y resta jusqu'en 1912.

» Sans doute, dans cette période, les affaires municipales étaient moins nombreuses et surtout moins difficiles qu'aujourd'hui. Mais les dix années déjà lointaines, durant lesquelles il présida l'Administration des intérêts de la cité, nous faisaient un devoir de nous incliner respectueusement devant sa tombe et de lui adresser notre dernier salut ».

A la suite de l'allocution du maire, M. Pierre Braskamp fut nommé délégué de la commission chargée de dresser le tableau rectificatif des listes électorales. MM. Fleuris Vanherpe et Emile Lorthiois furent nommés membres de la commission chargée de juger les réclamations.

Après quoi, le maire commenta un rapport du docteur Delahaye, ayant trait au service médical hygiénique et scolaire.

Le Conseil se rangea à l'avis du président de la Chambre de Commerce, concernant les communications téléphoniques avec les localités de la banlieue.

Pour la défense des droits des Anciens Combattants

Les Associations d'Anciens Combattants et victimes de la guerre, émues des mesures de réduction de leurs droits annoncées pour équilibrer le budget de la Nation, mènent une campagne de protestation qui a été marquée par de grandes manifestations, dont l'une a eu lieu à Roubaix, le dimanche 6 novembre et à l'issue de laquelle une délégation a été reçue à la mairie par le Conseil municipal et a remis à M. le maire l'ordre du jour voté pour être transmis à l'autorité supérieure.

En outre, les dites Associations demandent à tous les Conseils municipaux de voter un ordre du jour de protestation.

Le Conseil municipal de Roubaix est d'autant plus d'accord avec leurs revendications qu'il y a d'autres mesures et bien plus justifiées, pour atteindre le but que poursuit le gouvernement en vue d'équilibrer le budget.

En conséquence, il adopte le vœu suivant :

« Le Conseil municipal de Roubaix, réuni dans sa séance du 25 novembre 1932, rappelle le caractère sacré de la dette contractée par le paye à l'égard des anciens combattants et victimes de la guerre.

» Il émet le vœu :

» Qu'en aucun cas, il ne soit porté atteinte aux droits qui leur ont été reconnus et qui leur sont acquis

» Que pour combler le déficit budgétaire, une réduction massive des crédits militaires soit opérée, afin de donner au monde une preuve décisive de la volonté de paix de notre pays ».

Rapports des Commissions

BATIMENTS COMMUNAUX

Il a été décidé :

1° Que les travaux d'étanchéité des terrasses aux bâtiments de l'école « Jean Macé », boulevard de Mulhouse, seront effectués par la Société Anonyme Em. Trojeau, 50, rue de Marcq, à Wasquehal, au prix de 22 fr. 85 le mètre carré, sur une surface de 2.500 mètres carrés environ.

2° Que la S.R.L. les Etablissements Levaast-Bayart, 272, rue Pierre de Roubaix, à Roubaix, sera chargé des travaux de ferronnerie à exécuter à la Nouvelle Bourse du Travail, boulevard de Belfort, moyennant la somme nette et forfaitaire de 18.400 fr.

3° Qu'une adjudication aura lieu prochainement pour l'attribution des travaux d'entretien à exécuter dans les propriétés communales en 1933. Le montant de la dépense s'élèvera à 190.000 fr.

4° Que l'installation de l'éclairage électrique dans le nouveau Bureau de Postes, angle des rues de l'Alma et Saint-Vincent de Paul, sera effectué par les Etablissements Marcel Desmaretz, 11, rue Hyacinthe Corne, à Douai, au prix forfaitaire de 6.845 fr.

VOIRIE COMMUNALE

Une adjudication pour le curage des égouts en 1933 aura lieu incessamment et le cahier des charges stipule que la dépense s'élèvera à 80.000 fr.

Une seconde adjudication est également prévue pour les travaux d'entretien des ouvrages d'art et d'aqueducs ainsi que pour la construction de branchements particuliers au cours de l'année 1933. Cette entreprise comprend un seul lot pour une dépense approximative de 240.000 fr

Un projet de cahier des charges et de bordereau des prix, dressé en vue de l'adjudication des travaux d'entretien des chaussées pavées de la voirie urbaine pendant l'année 1933, a été déposé et accuse une dépense de 700.000 fr. environ.

Même mesure a été prise en ce qui concerne l'entretien des chaussées empierrées pendant l'année 1933. Montant de la dépense : 128.000 fr.

Prolongement de la rue de l'Espierre. — Soucieuse des intérêts des habitants du quartier du Hutin, la Municipalité a décidé de prolonger la rue de l'Espierre vers le quai de Marseille et le pont des Couteaux, ce qui permettra d'établir une communication directe avec le reste de l'agglomération dont ce quartier est séparé par le canal. Ce projet constituera, en outre, une déviation par la rue Delespaul (Crétinier), d'une partie de la circulation en provenance de Wattrelos et de toute la partie du territoire de Roubaix.

A cet effet, il a été décidé de procéder à l'acquisition d'une parcelle de terrain de 3.596 mètres carrés, au prix de 30 fr. le mètre carré, appartenant à l'Administration des Hospices de Tourcoing. Cette dépense s'élèvera à la somme globale de 107.880 fr. Après le prolongement de la rue de l'Espierre, la Ville restera propriétaire d'un terrain de 2.400 mètres carrés environ, susceptible d'être loti, ou qui pourrait être affecté à une autre destination.

Réfection de la piste cyclable du boulevard Gambetta. — Afin d'éviter tout accident, ce qui se produit malheureusement trop souvent sur la chaussée centrale en tar-macadam de ce boulevard, avis favorable a été émis pour la réfection de la piste cyclable dans la partie comprise entre la place de la Liberté et le canal. Il sera procédé à l'application d'un revêtement à base de bitume. M. le Maire est autorisé à accepter la subvention de 10.000 fr. accordée par le Nord Touriste et il a été entendu que ces travaux seraient exécutés par l'entrepreneur chargé de l'entretien des chaussées empierrées.

Prolongement de la rue Léon Marlot. — Pour la réalisation du projet de rectification et de modification des alignements du chemin vicinal N° 9, en prolongement de la rue Léon Marlot jusqu'à l'avenue Alfred Motte, il a été décidé d'abandonner à M. Alexandre Rotsaert, propriétaire, rue Marcau, 53, à Roubaix, une parcelle de terrain de 2 m. c. 51 d. m. c., au prix de 30 fr. le mètre carré.

Enlèvement des immondices. — Il a été décidé de procéder à l'acquisition de M. César Florent, marchand de chevaux, 51, rue de Roubaix, à Mouvaux, de deux nouveaux chevaux pour la somme totale de 14.100 fr.

Une adjudication est prévue pour la fourniture des denrées nécessaires à la nourriture des chevaux pendant l'année 1933. Le cahier des charges se compose de sept lots et prévoit une dépense de 221.900 fr.

La question de la ferrure des chevaux au cours de la période comprise entre le 1er janvier et le 31 décembre 1933 fera également l'objet d'une adjudication. Dépense prévue : 16.000 fr.

ASSISTANCE PUBLIQUE

Subvention complémentaire au Bureau de Bienfaisance. — Les dépenses restant à payer par le Bureau de Bienfaisance jusqu'à la fin décembre prochain, se montent à 736.000 fr., alors que les recettes ne s'élèveront qu'à 642.000 fr. Pour assurer le fonctionnement de cet établissement jusqu'à la fin de l'année, le Conseil d'Administration vient de demander une subvention complémentaire de 100.000 fr. à la Municipalité. Avis favorable a été accordé à cette demande, ce qui portera le montant total de cette subvention extraordinaire pour l'année 1932 à 1.150.000 fr.

Hospices. — Budget primitif de l'exercice 1933. — Le Conseil a approuvé le budget primitif des Hospices pour 1933 qui s'établit comme suit : Recettes, 8.783.602 fr. 31 ; Dépenses, 8.781.363 fr. 08. Excédent de recettes, 2.239 fr. 23.

Ce projet prévoit, pour l'ensemble des trois subventions municipales, une somme de 2.000.000 se décomposant comme suit :

1° Assistance médicale gratuite, frais d'hospitalisation des malades indigents domiciliés à Roubaix (hôpital de la Fraternité), 1.400.000 fr. ;

2° Remboursement des frais de traitement des malades indigents, envoyés dans les sanatoria ou soignés dans d'autres hôpitaux, 500.000 fr. ;

3° Dépenses d'entretien du bâtiment de l'hôpital de la Fraternité, 100.000 fr. Total : 2.000.000.

CONTENTIEUX

Constitutions d'Associations syndicales en vue de l'amélioration des lotissements défectueux de la rue Lemire et de l'impasse Modart. — Le 22 octobre se sont tenues, à l'Hôtel de Ville, des réunions constitutives de ces deux associations, qui ont d'ailleurs été approuvées par la Municipalité. Ces associations sont formées pour la mise en état de viabilité de ces lotissements de la façon suivante :

Rue Lemire : Construction d'un aqueduc ovoïde de 1 m. sur 1 m. 20 ; construction d'une chaussée pavée en matériaux (emploi de petits pavés placés en mosaïque.

Impasse Modart : Construction d'une chaussée pavée (emploi de petits pavés placés en mosaïque) ; installation d'une canalisation d'eau potable de 60 m/m.

Ces associations, constituées en vue de bénéficier des dispositions de la loi du 15 mars 1928, sollicitent les avantages qu'elle prévoit, sous la forme de subventions de l'Etat, de la Commune et d'un prêt de la Caisse départementale d'aménagement des lotissements défectueux, qui est consenti à la condition que la Commune accorde sa garantie financière.

En ce qui concerne la participation de la Ville, elle sera accordée sous les modalités suivantes :

1° Dès l'achèvement de tous les travaux de viabilité prévus au projet, la Ville classerait gratuitement la voie dans le réseau des rues publiques et, à partir de ce moment, en assurerait l'entretien, l'éclairage et le nettoiement.

En effet, lorsque la remise des rues est effectuée aux communes avant l'expiration d'un délai de dix ans, à partir de l'exécution des travaux, les associations leur versent une indemnité, au moins égale aux dépenses nécessaires pour l'entretien de ces voies pendant cinq ans.

2° De plus, le secrétariat administratif de cette association, dont le siège est à l'Hôtel de Ville, sera assuré gratuitement par les services de la Mairie. L'intervention du Service des travaux municipaux, tant dans la préparation du projet que dans l'exécution des travaux, sera également gratuite.

Halle Flipo: 1/2 k. café 7.50, gruyère 6 fr.

Fête de Sainte-Cécile

AU CHORAL DU FONTENOY

Le Choral du Fontenoy s'est réuni en son siège, 75, rue Archimède, pour offrir à ses Commission d'Honneur et Active, les souhaits de Sainte-Cécile.

M. Emile Mercier, président actif, remercia MM. Victor Vandestienne et Léon Boittiaux pour leur dévouement, tant moral que pécuniaire et, après leur avoir remis de superbes gerbes de fleurs, ainsi qu'à Mme Vandestienne, qui avait bien voulu par sa présence rehausser l'éclat de cette fête, fit chanter en leur honneur un chaleureux vivat.

Il remercia également ses collaborateurs, ainsi que M. Victor Cousu, directeur, et Mlle Orgaert, pianiste, pour leur zèle et leur attachement à la Société.

Au nom de la Commission d'Honneur, M. Boittiaux remercia tous les membres pour cette belle marque de sympathie. Après avoir félicité la Commission pour le travail fourni ainsi que le directeur qui se dépense sans compter pour le bien de l'art choral, il assura la Société que, comme par le passé, ils feront en sorte pour affermir sa prospérité.

Un concert, au cours duquel se firent entendre de bons éléments, continua cette belle fête qui se termina assez tard dans la nuit.

Le banquet annuel aura lieu le 4 décembre au siège, à 14 h. sous la présidence d'honneur de MM. Vandestienne et Boittiaux.

A LA FANFARE DELATTRE

La Fanfare Delattre de Roubaix donnera sa première audition de Sainte-Cécile le dimanche 27 novembre à 11 h. 30, en l'Eglise Notre-Dame. Elle exécutera, sous la direction de son chef M. Victor Cottignies, les œuvres suivantes : 1. « L'Ouverture d'Obéron », de Weber, arrangée spécialement pour fanfare par Struchmen. — 2. « Andante ou Singelé » quintette pour 15 saxophones. — 3. « Les Lupercales », poème symphonique d'André Worsmer.

AU CHORAL NADAUD

La Société Nationale « Le Choral Nadaud » célébrera sa fête annuelle de Sainte Cécile demain dimanche 27 novembre, à midi, en l'Eglise Saint-Martin.

Elle interprétera, sous la direction du Maître J. Duysburgh, les œuvres suivantes : « Qui Tollis », de Haydn, soliste M. Amand Lefebvre ; « O Salutaris » de Mozart, solo par les basses du Choral Nadaud ; « Marche Solennelle » de Wagner, avec accompagnement de trompettes par M. Maurice Leclercq professeur au Conservatoire et ses principaux élèves. Les orgues seront tenues par M. Georges Perment.

A 13 h. 30, au siège, aura lieu le banquet sous la présidence de Maître Francis Bousquet, Grand Prix de Rome, Directeur du Conservatoire.

A L'AMICALE DES ARTS

La section théâtrale a joyeusement fêté Sainte-Cécile lors de sa dernière répétition générale. A 21 h., les tables se garnissaient de toutes les charmantes artistes et les nombreux choristes préludaient agréablement à la fête par des chants et chœurs qui montraient déjà l'extrême cohésion des membres de cette belle section.

Plus de 80 membres acclamèrent à leur entrée MM. De Rycke, premier président, et A. Lerouge, vice-président, qui ont tenu, par leur présence, à manifester l'intérêt qu'ils portent à tous ces jeunes dévoués.

M. Bagein, directeur de la Section, après avoir excusé M. C. Milot, second président, retenu par ses occupations professionnelles, remercia vivement les présents et fit voir la prospérité croissante de la Section.

M. De Rycke remercia et fit un long exposé de la question artistique et théâtrale dans les Amicales. Il regretta, en passant, qu'on dédaigne systématiquement les compétences et l'expérience acquise par de longues années de lutte. Il rendit compte de son travail accompli lors de la création de la Fédération Française des Sociétés Théâtrales d'Amateurs où il a eu le plaisir de faire élire comme Vice-président, le Président de l'Union du Nord de la France.

A la Fédération Internationale, il poursuit sans trêve sa mission et il annonça, pour très prochainement, des changements qui feront la gloire de l'Amicale des Arts de Roubaix.

Il proposa également la création, sous l'égide de la section théâtrale, d'une sous-section chorale qui est assurée, dès maintenant, d'un succès considérable. Cette proposition fut accueillie avec enthousiasme et sera mise immédiatement en application.

Il adressa à tous, ses souhaits de bonne fête et offrit des fleurs à MM. Laurence, chef d'orchestre ; Louis Valès, régisseur général ; Mmes Bageon, pianiste-répétitrice et Cornille, pianiste et directrice des « Cornillettes ».

M. Laurence appuya fortement les paroles de M. De Rycke, et lui promit son entier concours pour la section chorale. Il invita les membres à une sévère discipline, seul moyen de continuer et de développer les succès considérables déjà remportés.

Et la soirée continua par des chants et des danses qui semèrent la plus grande joie parmi les sociétaires.

Deux Amicalistes à l'honneur

Lors de la dernière répétition générale de la Section Théâtrale de l'Amicale des Arts, les sociétaires ont été heureux d'avoir des nouvelles toutes récentes de deux de leurs éléments qui ont fait — si le terme peut être employé — leurs premières planches à la section.

C'est d'abord M. Albert Loquet (dit Rejals) que tous les Roubaisiens ont pu applaudir dans les différents rôles, qu'avec vaillance, il a interprétés à Roubaix. M. Locquet, actuellement premier baryton de la troupe du Grand Théâtre de Namur, s'est taillé un joli succès lors de l'ouverture de la saison avec les... « Cloches de Corneville ».

De plus, la section salua avec joie l'engagement de M. F. Pessin comme 3e ténor au Grand Théâtre de Lille. Elle est persuadée que ce dernier va faire une ascension rapide et qu'un plein succès couronnera ses efforts.

L'AMÉNAGEMENT DE LA RUE LINNÉ

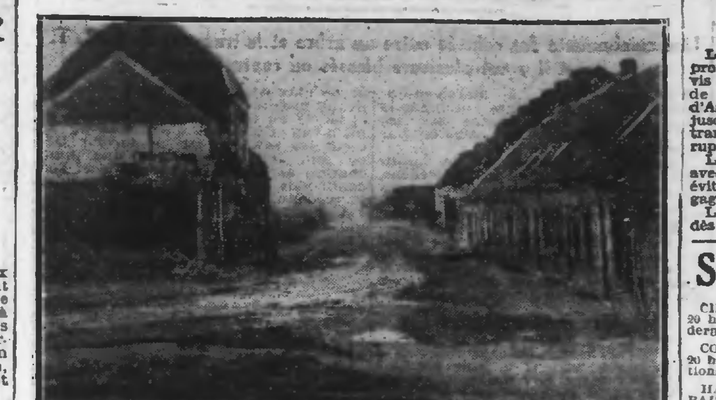

Parmi les nombreux travaux d'aménagement ou d'embellissements de Roubaix figure l'élargissement de la rue Linné qui permettra de prolonger jusqu'au boulevard Delory, la majestueuse artère que constitue l'avenue Linné.

Les travaux viennent d'en être entrepris. A sa jonction avec l'avenue, la rue Linné, faisait un coude disgracieux et dangereux. On va le redresser pour faciliter la circulation. D'autre part le groupe de maisons à gauche de notre cliché a été livré aux démolisseurs en attendant que les maisonnettes soient mises, elles aussi à l'alignement.

On ne peut que se féliciter de cette mesure qui va permettre de transformer heureusement ce coin du Nouveau Roubaix.

LE RADIO-ETMA 33

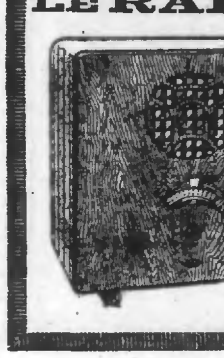

POSTE SECTEUR SUPER RESONNANCE à PRESÉLECTEUR et COMMANDE UNIQUE, les dépasse TOUS

La vraie musique — Prix : 1.350 fr.
La vraie parole — Garanti : 1 an.

AUTRES NOUVEAUTÉS :
Alimentation totale « Radio-Etma », filtre sélecteur, électro-dynamique, les merveilleuses lampes VALVO.

Notice franco sur demande :
Etablissements RADIO-ETMA
A. MARCHANDIER, 55, rue Léon-Gambetta, LILLE —o— Tél. 70.14

10 succursales, Nord et P.-de-Calais.
440

CADEAUX
Une bonne CHAISE LONGUE
Un bon DIVAN-LIT
Un bon FAUTEUIL, LIT, etc.
s'achètent toujours aux Galeries
MAMAN LOUISE

LA « GRANDE JOURNÉE ROUBAISIENNE »

Toute la journée de demain dimanche sera consacrée à la « Journée Roubaisienne », préparée dans ses moindres détails, par un comité organisateur, dirigé par M. Albert Sonneville, agissant au nom du « Cercle de l'Industrie » et du Syndicat d'Initiative.

Voici les dernières instructions qui viendront faciliter la tâche des organisateurs et assurer le succès des diverses parties d'un programme éminemment éclectique :

A 10 h. 30, ouverture et « vernissage » de la remarquable exposition artistique des maîtres de l'Art Roubaisien, au premier étage du « Cercle ». — On y admirera, notamment, un panneau consacré aux œuvres de notre talentueux concitoyen, Henri Ponchon, qui présente aussi, sous vitrines, une série de dessins qui vont illustrer l'édition de luxe, en préparation, des productions, si variées, de notre inimitable Jules Watteuw, « le Broutteux ». — L'entrée à l'exposition s'effectuera par la première porte à gauche, dans le couloir d'entrée.

A 11 heures, dans cette même salle affectée au « Salon de Roubaix », prendra place l'inauguration du buste du regretté président du C. I., M. Léon Screpel.

A midi, apéritif-concert, dans la tabagie du rez-de-chaussée.

A 13 heures précises, dans la salle des fêtes du Cercle, déjeuner-concert, sous la présidence de M. F. Carissimo, président de la Chambre de Commerce de Roubaix.

A 15 heures, commenceront dix productions variées, offertes successivement aux convives, par les jeunes artistes du « Petit Monde Artistique ».

A 16 h. 30, défilé de mannequins, uniquement revêtus de tissus de Roubaix, dans leur gamme la plus étendue.

A 18 heures : tirage de la tombola.

A 18 h. 30 : thé dansant.

Dernier délai pour les inscriptions au déjeuner-concert, aujourd'hui samedi 26 courant, à midi. — S'adresser à M. Roussel, au « Cercle de l'Industrie ».

BOCK MEYERBEER ROUBAIX
MARQUE DÉPOSÉE — GOUTEZ-LE

APRES LES FETES DES QUARTIERS FOSSE-AU-CHENES, CUL DE FOUR ET BASSE-MASURE

Le Comité des fêtes a procédé, jeudi dernier, avec le concours de quelques enfants du quartier, au tirage de la tombola gratuite réservée aux porteurs du programme officiel des dernières fêtes. Voici les numéros gagnants :

198	1651	2555	1859	411	2829	1440	2133
890	2691	1488	835	2656	2817	892	1930
1416	2475	2398	899	884	2972	1803	1952
810	1633	328	1355	2401	774	796	2450
2211	408	2636	1059	1029	1086	64	2444
1791	978	2607	935	252	2028	954	

Les lots peuvent être retirés mardi 29 courant, de 18 à 20 h., au siège du Comité, 8, rue de Tourcoing (débit de tabacs).

DUBOIS, place Faidherbe, ROUBAIX
TAILLEUR HOMME ET DAME
ACCEPTE LE TISSU DU CLIENT
3016

COMITÉ D'ÉRECTION D'UN MONUMENT A M. EUGÈNE MOTTE

Dernièrement, nous avons annoncé la formation d'un Comité en vue de l'érection d'un monument à M. Eugène Motte. Ce groupement a fixé son siège au « Café du Troubadour », 10, place de la Liberté, à Roubaix.

On nous prie d'annoncer que la prochaine réunion aura lieu lundi 28 novembre à 18 h. 30, salle du Groupement Artisanal, 59, rue des Champs.

97 — MARCEL — 98
HALLES CENTRALES, ROUBAIX
Lapins du Pays :: Poulets fins
Une seule qualité : LA MEILLEURE
Un seul prix : LE PLUS BAS
4132

BAL DES ARTS INDUSTRIELS ROUBAISIENS

Les étudiants de l'école des Arts Industriels Roubaisiens, organisent leur bal de St-Nicolas le samedi 10 décembre à 21 h., en la salle du Colisée.

Le succès que remporte chaque année ce bal sera accru cette fois par le concours de l'orchestre bien connu, le Smilis Beud.

Les cartes d'entrée seront en vente au contrôle. Droit de vestiaire, 10 fr.

Tenue de soirée de rigueur.

INDÉFRISABLE
40 francs Mise en plis comprise
ADRIEN, 15 rue du Bois. Roubaix
Travail irréprochable

Caisse Primaire Départementale d'Assurances Sociales du Nord

OUVERTURE DES NOUVEAUX LOCAUX

Le lundi 28 novembre s'ouvriront, à proximité de la Gare de Lille, 11, Parvis Saint-Maurice, les nouveaux bureaux de la Caisse Primaire départementale d'Assurances Sociales, qui était installée jusqu'à présent 18, rue de Toul. Le transfert aura lieu sans aucune interruption du service.

Les affiliés de la Caisse apprendront avec plaisir cette réinstallation, qui leur évitera des déplacements et leur fera gagner du temps.

La correspondance peut être adressée dès maintenant, 11, Parvis St-Maurice.

Sociétés et Comités

CHORAL NADAUD. — Ce soir samedi, à 20 h. précises au siège, répétition générale ; dernières instructions.

CŒCILIA ROUBAISIENNE. — Ce soir à 20 h., répétition générale ; dernières instructions pour le banquet de Sainte-Cécile.

HARMONIE DES ACCORDÉONISTES ROUBAISIENS. — Ce soir à 19 h. 30, r.-v. au siège, 126, rue du Pile, avec les instruments et en tenue pour les sérénades de Sainte-Cécile.

SURVEILLANTS ET ASSIMILES DE L'INDUSTRIE TEXTILE. — La permanence de l'Amicale des Surveillants et Assimilés de l'Industrie textile aura lieu demain dimanche de 10 à 11 h. 30 au siège, 66, rue du Collège. Pour la perception des cotisations et allocations maladie de l'Amicale, M. Seynaeve sera à la disposition des membres. Prestations maladie et renseignements concernant les Assurances sociales de la Caisse centrale de maladie de la Mutualité du Nord. — Réunion de Commission aujourd'hui samedi à 18 h. 30.

MUTILÉS ET INVALIDES DU TRAVAIL. — Dimanche 27, à 10 h., au siège, 32, rue de Toulouse, assemblée mensuelle.

CHAUFFEURS, CONDUCTEURS DE MACHINES. — Réunion obligatoire demain dimanche à 16 h. A l'ordre du jour : banquet de Saint-Eloi, le 4 décembre.

GROUPE FLAMAND. — Dimanche à 17 h., réunion mensuelle pour le Groupe Flamand, à la Maison du Peuple Flamand.

COMBATTANTS BELGES S. O. S. — Les anciens prisonniers et internés de Hollande sont invités à passer au secrétariat dimanche de 10 h. à midi pour remplir des formules.

LES ÉLECTIONS BELGES. — Dimanche, à la Maison du Peuple Flamand, 199, rue du Collège, quelques résultats des élections belges seront communiqués.

A LA SOLIDARITÉ. — La Société de la Croix-Bleue, qui travaille au relèvement des buveurs et à la restauration de la famille, ravagée par l'alcoolisme, organise, à la Solidarité, 123, Bd de Belfort, dimanche 27 novembre à 17 h., un Concert. Au programme: « Le Petit Drapeau », saynète jouée par des enfants ; « Les Ouvriers », drame en vers d'Eugène Manuel ; monologues, musique et chants.

AMICALE FERDINAND BUISSON. — Demain dimanche, à 9 h., sous le contrôle de Me Gaillard, huissier, aura lieu dans une salle de l'Ecole de la rue Turgot, le tirage de la loterie de la Foire aux Plaisirs de l'Amicale Ferdinand Buisson. — Les lots non réclamés au 31 décembre resteront acquis au profit de l'œuvre.

AMICALE ERNEST LEGOUVÉ. — Les anciennes élèves de la rue de Soubise, leurs sœurs et amies sont cordialement invitées à assister à la fête de Sainte-Catherine, qui aura lieu aujourd'hui samedi à 18 h. 30 dans une des salles de l'école : sauterie, collations et tombola gratuite entre toutes les amicalistes présentes.

AMICALE ARCHIMÈDE. — Dimanche 27 novembre, cercle de 9 h. 30 à midi, jeux divers. Commissaires : MM. Victor Stéclebout et Jules Delbar. Tous les amicalistes y sont invités.

AMICALE MONTESQUIEU ET LAVOISIER. — Tous les amicalistes sont priés d'assister au Congrès d'Arrondissement au Foyer des Amicales, 42, rue d'Alsace, le 27 novembre à 9 heures.

ANCIENS COMBATTANTS REPUBLICAINS. — Le Comité directeur ayant décidé d'organiser comme les années précédentes, sa fête à la date du 18 décembre, invite les pères de familles adhérents à la section, à faire inscrire leurs enfants en-dessous de ans. Se munir du livret de famille et de la carte 1932, à jour (obligatoire). Inscription à la permanence les jeudi soir et dimanche matin.

ANCIENS DES 165e ET 365e R. I. — La réunion des Anciens de ces deux régiments aura lieu demain dimanche au siège, café Vauoost, 87, Grande-Rue, à 10 h. 30. Ordre du jour : questions diverses ; inscription pour le banquet annuel qui aura lieu le dimanche 11 décembre à 13 h. (coût 12 fr.)

AMICALE DES ANCIENS ARTILLEURS FRANÇAIS. — La réunion trimestrielle aura lieu demain dimanche à 16 h. 30 au siège, Café des Sports, angle de la rue du Moulin et du Bd Gambetta, à Roubaix.

Ce groupement a pour but de resserrer les liens de camaraderie qui existent parmi les Anciens Artilleurs, sans distinctions d'opinions et pour se retrouver une fois l'an afin de fêter Sainte-Barbe. La Commission fait appel à tous les Anciens Artilleurs pour se grouper autour de leur drapeau.

La Commission est formée comme suit : MM. Jules Porisse, président d'honneur ; Camille Porisse, vice-président d'honneur ; Albert Delespierre, président ; Paul Flameut et Albert Marais, vice-présidents ; J.-Bte Liagre, secrétaire ; Henri Marescaux, trésorier ; Henri Delplanque, porte drapeau ; Modeste Tonnel, Fidèle Mescart et Edmond Sauvage, commissaires.

FÉDÉRATION NATIONALE DES MILITAIRES BELGES, MUTILÉS ET INVALIDES DE LA GUERRE. — Le Comité invite les membres à se présenter le plus nombreux possible à la permanence du dimanche 27 de 10 h. 30 à midi, pour l'inscription des enfants à l'arbre de Noël et dont la distribution aura lieu le 25 décembre. Le Comité prie les membres de se munir du carnet de mariage ainsi que de toutes pièces utiles. Il tient à avertir les membres non inscrits, de vouloir bien se presser, la clôture de l'inscription étant la 30 novembre. — Les membres en retard de leur cotisation 1932 sont priés de régler celle-ci pour demain, afin de retourner à la section de France les cartes et le montant de la redevance.

SOCIÉTÉS SPORTIVES

FOOTBALL-ASSOCIATION

RACING CLUB DE ROUBAIX. — Eq. 1A contre le Havre 1A à 14 h. 15 au Parc Jean Dubrulle ; r.-v. à 13 h. 45 au vestiaire.

Eq. 1B contre Hellemmes 1A à 14 h. 15 à Hellemmes ; r.-v. à 13 h. à Belle-Vue, départ en autocar.

Eq. II contre U.S. Tourcoing (Wanderers), à 10 h., rue du Cymbale ; r.-v. suivant convocations.

Eq. III contre S.R. 1B à 10 h. au Bd de Lyon ; r.-v. à 9 h. 30 au vestiaire.

Eq. IV contre Annappes à 10 h. au Bd de Lyon ; r.-v. à 9 h. 30 au vestiaire.

Eq. 2U contre U.S.T. à 10 h. à Neuville ; r.-v. à 9 h., Grand'Place.

Eq. H.C. contre S.O.H. à 8 h. 30 à Halluin, r.-v. à 7 h. Grand'Place (tram B barré).

Section des Juniors et Minimes : Juniors A contre Bully à 14 h. 15 à Bully ; r.-v. à 12 h. à Belle-Vue ; départ en autocar.

Juniors B contre Turgotine à 10 h. au Bd de Lyon ; r.-v. à 9 h. 30 au vestiaire.

Juniors C contre U.S.T. à 8 h. 30 au Bd de Lyon ; r.-v. à 8 h. au vestiaire.

Minimes A contre Bully à 14 h. 15 à Bully ; r.-v. à midi à Belle-Vue, départ en autocar.

Minimes B contre Turgotine à 10 h. au Centre Sportif municipal ; r.-v. à 9 h. au vestiaire.

Sous-Minimes contre Turgotine à 9 h. au Centre Sportif Municipal ; r.-v. à 8 h. 30 au vestiaire, sur le terrain.

Pour tous les minimes et sous-minimes convoqués, réunion aujourd'hui samedi à 19 h. au Café Belle-Vue, cours théorique.

EXCELSIOR ATHLETIC CLUB. — Equipes pros et amateurs, repos.

Eq. mixte contre A. du Pont de Neuville, à 10 h. au Stade A. Prouvost ; vest. à 9 h. 30.

Eq. II contre F.C.L. à 10 h. à Loos ; r.-v. à 8 h. 15 Place de la Liberté, départ du Mongy.

Eq. III contre A.C. Crétinier, à 10 h., rue du Cdt Bossut ; r.-v. aux vestiaires à 9 h. 30.

Juniors A contre J.A. Armentiéroise (Coupe du Nord), à 10 h. à Armentières ; r.-v. à 8 h. 15 en gare de Roubaix.

Juniors B contre O. Lillois à 10 h., rue du Cdt Bossut ; r.-v. aux vestiaires à 9 h. 30.

Minimes A c. C.A.J. Roubaix à 10 h. rue du Cdt Bossut ; r.-v. aux vestiaires à 9 h. 30.

UNION SPORTIVE ROUBAISIENNE. — Eq. 1A contre U.S.P. à 14 h. 15 à Pérenchies ; r.-v. à 12 h. 30 au siège, départ en autocar.

Eq. 1B contre U.S.P. à 10 h. à Roubaix, au Parc Municipal des Sports ; r.-v. aux vestiaires à 9 h. 30.

Eq. 2 contre équipe amie au Parc des Sports ; r.-v. suivant convocation du capitaine.

Eq. Challenge contre équipe amie à 8 h. 30 au Parc des Sports ; r.-v. aux vest. à 8 h.

Eq. Celtic contre équipe Aviron, à 8 h. 30 au Parc des Sports ; r.-v. aux vest. à 8 h.

Ce soir, à 19 h., au siège, r.-v. des capitaines d'équipes.

AMICALE DES ARTS. — Dimanche éq. 1A contre J.A. Armentières, sur son terrain de Croix, à 14 h. 30 ; r.-v. au vestiaire à 14 h.

Eq. 1B contre J.A.A. à Armentières, à 10 h. ; r.-v. au siège à 8 h.

LA TURGOTINE ROUBAIX. — Eq. Vétérans contre Stade Roubaisien 4, à 8 h. 30 au Bd de Reims ; r.-v. au vestiaire à 8 h.

Eq. Juniors, match amical contre R.C.R. Juniors B à 10 h., Bd de Lyon ; r.-v. à 8 h. 30 au vestiaire du R.C.R., rue Ingres.

Eq. Minimes, match amical contre R.C.R. Minimes B, à 10 h. au Parc des Sports ; r.-v. à 9 h. 30 au vestiaire.

Eq. Sous-Minimes, match amical contre R.C.R. sous-minimes, à 9 h. au Parc des Sports ; r.-v. à 8 h. 30 au vestiaire.

SPORTING CLUB ROUBAISIEN. — Eq. 1A contre E.A.C. Mouvaux à 14 h. 15 au Parc des Sports ; r.-v. au siège à 13 h. pour les joueurs suivants : Robert, Dauwe, Soet, Desoulern, Pilinert, Castelain, Achaert, Foulquier, Ril, Desnoulet, Neineufcourt ; remplaçant : Vandevelte ; délégué G. Lorthiois.

Eq. 1B contre U.S.R., équipe Challenge à 8 h. 30 ; sont convoqués : Vercontern, Dely, Hennebois, Penet, Declercq, Polfiet, Guslave, Dumoulin, Accart, Carton, Duquenne ; délégué, Dobes ; r.-v. au siège à 7 h. 30.

BOXE

ACADEMIE DES SPORTS DE ROUBAIX. — Ce soir samedi, réunion au siège à 7 h. pour ceux qui participent à la réunion de Wasquehal. Demain matin, réunion au siège, à 6 h. 40 pour ceux qui boxent à Paris et à 7 h. 27 pour ceux qui boxent à Maubeuge. De 8 h. 30 à midi entraînement. Convoqués ceux qui boxeront au grand gala de Lille le 4 décembre et à Paris, Douai, Valenciennes, Manchester, Liverpool, Londres et Roubaix dans le courant de décembre.

RUGBY

EXCELSIOR ATHLETIC CLUB. — Demain à 14 h. 15, sur le terrain de la rue du Commandant Bossut, à Wattrelos, l'U.A.I. de Lille rencontrera l'E.A.C.R. en un match de championnat du Nord. L'équipe Lilloise est constituée par des éléments jeunes et très actifs et chacune de ses sorties a été fort remarquée. Devant une formation aussi mobile, l'équipe de l'E.A.C. devra s'employer à fond pour s'adjuger le gain du match.

Bénéficiant de la rentrée de Rosbeke, Réal et Brierre, remis de leurs blessures, les Roubaisiens doivent finalement gagner par une marge de points assez étroite et après un match fort disputé.

BASKET-BALL

EXCELSIOR ATHLETIC CLUB. — Equipes 1A et 1B, entraînement obligatoire à 10 h. au Stade Amédée Prouvost ; vest. à 9 h. 30.

Eq. 2 contre U.S. Carvin, à 11 h. à Carvin, r.-v. à 8 h. 30 au départ du Mongy, place de la Liberté (Match de championnat).

RACING CLUB DE ROUBAIX. — Eq. 1A contre Merville à 15 h. à Merville ; r.-v. à 12 h. 30 en gare de Roubaix.

Eq. 1B contre A. des 5 Voies, à 10 h. sur leur terrain ; r.-v. à 9 h., Grand'Place, kiosque des tramways.

Pour les autres équipiers, entraînement obligatoire ; r.-v. aux vestiaires à 9 h. 30.

AMICALE DES ARTS. — Dimanche, Eq. 1A et 1B contre éq. correspondantes de l'A.G. Thumeries ; r.-v. à 11 h. 30 chez M. Duheur, rue de l'Epeule, à Roubaix ; départ à midi.

Aujourd'hui samedi à 14 h. 30, entraînement pour tous, au Trocadéro.

AMICALE DU MOULIN. — Eq. 1A et 1B contre C.A.R. Turgot 1A et 1B à 9 h. 30 et 10 h. 30, Place du Progrès ; r.-v. chez Leire.

Eq. Juniors contre A.H.W. à 10 h. 30 à Wattrelos ; r.-v. à 9 h. 30 chez M. Leire.

AMICALE DU BOULEVARD D'HALLUIN — A 11 h., au Foyer des Amicales, 42, rue d'Alsace, match défi et d'entraînement entre les équipes 1A et 1B.

Eq. III contre L.C.H. 4e série, leur terrain.

Aujourd'hui samedi, à 19 h., r.-v. chez Willemin, pour le déplacement.

CLUB ATHLÉTIQUE ROUBAISIEN TURGOT. — Eq. 1 et 2 contre éq. correspondantes de l'A. du Moulin à 9 h. 30 éq. 2 et à 10 h. 30, éq. 1 sur le terrain de la Place du Progrès ; r.-v. pour tous les joueurs à 9 h. chez M. Auguste.

Ce soir samedi, à 19 h., réunion mensuelle, ordre du jour : questions diverses et cotisations ; présence obligatoire ; amende aux absents.

CROSS-COUNTRY

SPORT OUVRIER ROUBAISIEN. — Les crossmen du S.O.R. participeront demain, à Lens, à l'importante épreuve organisée par l'U.S.O. Lens ; r.-v. pour les coureurs Pluquet, Mulliez, Gilman, Lonchet, Bouquey, Quintyn, Demesmaker, Delezenne, à 12 h. 15 au Foyer municipal, et pour Lepers Ernest, Herminez Reymond, Moerman Louis, Blanchard et Doutreluigne, à 12 h. 30 au Monument aux Morts, Bd Gambetta.

PING-PONG

PINGOUIN PING-PONG CLUB. — Ce club a triomphé : Samedi 19 contre la Stella de Lys par 5 victoires à 1 ; dimanche 20, contre le Ping-Pong des 5 par 3 à 2 ; jeudi 24, de l'Univers (mixte) par 4 à 2.

Les jeunes gens désirant faire du Ping-Pong au P.P.P.C. sont priés de s'adresser au siège, café Verstraete, Place Sainte-Elisabeth.

— Voici les résultats techniques du match où le Pingouin P.P.C. a triomphé du P.P. des « Cinq » par 3 victoires à 2 : Lecat L. (P.P.P.C.) bat Lefebvre 21-11, 21-18, 21-19 ; Lecat E. (P.P.P.C.) bat Clauss 21-7, 21-17, 21-14 Stassart (P.P.P.C.) bat Monnier 21-20, 21-14, 21-16 ; Bulteel (P.P.5) bat Defretin 21-11, 21-15 21-16 ; Herbaux (P.P.5) bat Leroy 8-21, 21-13, 21-19, 13-21, 21-17.

CYNOPHILIE

CLUB ROUBAISIEN DU CHIEN DE DÉFENSE. — Dimanche 27, de 10 h. à midi et mercredi 30, de 13 à 21 h., dressage avec l'homme d'attaque.

TIR

TIR REGIONAL. — Nous rappelons aux sociétaires du Tir Regional, qu'ils peuvent participer au concours individuel de l'Union des Sociétés de Tir réduit, les 27 novembre et 11 décembre, le dimanche 4 est excepté, série fixe. Environ les deux tiers des tireurs seront classés. Stand rue des Ogiers, à Croix.

AMICALE DES ARTS. — Dimanche 27, séance de tir à 12 et 20 m. 4e dimanche du mois pour le tir des challenges en compétition. Le stand sera ouvert de 8 h. 30 à 10 h. 30 A la séance d'entraînement de dimanche, une superbe médaille, offerte par le Ministre de la Guerre, sera décernée à la plus belle boîte dans la catégorie Adulte. Dans les catégories juniors, dames et pupilles, des médailles et breloques seront également décernées à chaque premier de ces séries, mais au plus haut point. Un diplôme de l'Union des Sociétés de Tir de France sera attribué au plus beau carton de la journée entre toutes les catégories. A l'issue de la séance d'entraînement, assemblée générale de la section au siège, 108, rue des Arts, à 11 h. De service au stand : M. Henri Valet.

ASSOCIATION INSTITUT TURGOT. — Dimanche, stand ouvert de 9 h. 30 à 11 h. 30, entraînement pour tous les membres. Finale de la Coupe des Juniors. Les compétiteurs classés au dernier concours, sont priés de participer à celui de l'U.R.S.T.R., rue des Ogiers, à Croix. Réunion à 10 h., rue du Collège.

CARABINIERS DU STADE A. PROUVOST. — Dimanche, de 9 h. 30 à 10 h., pour la section de préparation militaire de l'E.A.C. et les juniors, championnat de tir ; de 10 h. à midi, concours de 1re et 2e séries et tir-record ; à 11 h., match entre deux équipes.

AMICALE JULES FERRY. — Dimanche, au Stand des Carabiniers de Croix, rue des Ogiers, participation au concours individuel de l'U.R.S.T.R., de 9 h. à midi.

PRÉPARATION MILITAIRE

CERCLE MILITAIRE. — **Les cours Théoriques** : 1. Interrogations sur les leçons données le 24 novembre ; 2. B.A.P. Pratique du Tir, Inspection des armes, correction de pointage, pages 132 à 135 (jusqu'à règles et limites d'emploi du tir individuel ; 3. B.P.E.S.M., La Mitrailleuse (suite), remontages, démontages, entretien : les affûts (pages 245 à 257.

Leçons pour le 1er décembre — B.A.P. : l'Infanterie et l'armée de mer (pages 88 à 93) — B.P.E.S.M. : Alimentation, prêt, service poste (pages 35 à 37).

Le cours pratique du Capitaine Desruelles. Semaine du 27 novembre au 3 décembre : Mercredi 30 et vendredi 2, de 17 à 18 h. 30, dans la salle d'E.P. du Cercle de l'Industrie, 7, Grande-Rue : culture physique, sauts, rétablissements, grimper. — Samedi 3 au stand du Tir National, tir à 200 mètres.

LILLE

LA BOURSE
Excellents repas à 20, 15 et 12 fr. — Concerts CLOESEN, Radiodiffusion par poste Desmet des meilleures auditions.
346

ETAT CIVIL

Naissances : Charles Carlier, rue Lannes, 55 ; Jacqueline Mander, rue du Prince de Ligne, 9, née bd Cambrai, 60 ; Thérèse Vandecasteele, rue de Béthune, 112 ; Odette Eghermanne, rue de France, 81 ; René Courier, rue du Pile, 183 ; Daniel Barbieux, rue Monge, 56 ; Jean Hermans, rue Delespaul, 4e.

Publications : Félix Ozyp, houilleur à Marles-les-Mines et Victoria Fabiszak, servante, rue de Lannoy, 312 ; Alphonse Brimeux, capitaine des Douanes, avenue Linné, 138 et Julienne Bollier sp. à Hazebrouck ; Jetze Brouwer, manœuvre, rue Ste Elisabeth, 20 et Maria Dewilde, sp., rue Ste-Elisabeth, 20 ; Robert Guelton, charpentier, rue Desaix, 98 et Olympe Leroy, pelotonneuse, rue de Lannoy, 338 ; Emile Leman, cafetier, avenue Julien Lagache, 15 et Elise Dhaene, piqûrière, rue Duguesclin, 29.

Décès : Edouard Delattre, 72 ans, bd de Strasbourg, 179 ; Victor Delplace, 70 ans, rue Saint-Jean, 52

Pompes Funèbres Génles, 49, r. Sébastopol Rx. Organ. complète de Convois. T. 306

NÉCROLOGIE

Vous êtes prié d'assister aux **Convoi** et **Service** de Monsieur

Emile Amédée François DOUTREMEPUICH

Industriel, Chevalier du Mérite Agricole Médaillé de la Prévoyance Sociale

décédé à Arras, le jeudi 24 novembre 1932, dans sa cinquante-deuxième année, muni du Sacrement de l'Extrême-Onction.

Qui auront lieu le **Lundi 28 novembre**, à **11 h. 30**, en l'Eglise Saint-Géry, sa paroisse, suivis de l'inhumation au cimetière d'Arras.

Réunion à la maison mortuaire, 6, place Sainte-Croix, à 11 heures.

WATTRELOS

La Fraude. — Des douaniers de la brigade de Roubaix-Gauche, de service à la Planche du Chapeau Rouge, ont arrêté Rachel Delaye, femme Bremeersch, âgée de 43 ans, plongeuse, demeurant à Roubaix, rue Magenta 193, qui était porteuse de 6 k. 700 de tabac belge

Par les soins de la gendarmerie, la fraudeuse a été conduite au Parquet.

Excès de vitesse. — Le service de police a verbalisé contre Jules Dedeurweerder, 22 ans, laitier, demeurant à Roubaix, rue Nadaud, 3 et Honoré André, 28 ans, voyageur de commerce, demeurant à Hem, rue Mozart, pour excès de vitesse en automobile.

Dispensaire Antituberculeux. — Au cours d'une réunion qui a eu lieu à la mairie, mercredi soir, sous la présidence de M. Henri Briffaut, maire, les bases de l'Association du Dispensaire Antituberculeux de Wattrelos ont été jetées. Un Comité provisoire a été désigné qui a établi son Bureau de la façon suivante : Président, M. Benoît Vanpeteghem, vice-président : M. Alfred Lombaert, secrétaire ; Secrétaire, M. Henri Renard ; trésorier, M. Alphonse Thieffry.

Combattants républicains. — L'assemblée générale de la section Wattrelosienne des Combattants républicains aura lieu aujourd'hui dimanche à 15 h.

Devant l'importance de l'ordre du jour et pour prendre des dispositions efficaces afin de défendre les droits acquis des anciens combattants, le comité compte sur la présence de tous les membres de la section.

Au cours de la réunion, le secrétaire donnera un compte rendu du Congrès National d'Anciens Combattants.

A l'issue de la réunion, les inscriptions des enfants jusque 11 ans pour l'Arbre de Noël seront reçues. Se munir du livret de famille

Musique Municipale. — Dimanche, rassemblement des musiciens, en tenue, avec instrument, ainsi que des membres de la commission civile, au Café Piat, à 12 h. 30. — Il y aura sortie en ville avant le banquet, qui aura lieu, à 13 h. 30, salle Piat, rue du Moulin.

Amicale du Plouys. — Dimanche à 8 h. 45, entraînement obligatoire pour tous les équipiers disponibles.

A 9 h. 30, au Plouys, équipe minimes contre A. C. W. A 15 h., équipe 11 contre Icam. Au vestiaire à 14 h. 30.

Amicale des garçons du Laboureur. — Dimanche de 10 h. à midi, salle des fêtes, rue Carnot, réunion mensuelle, de l'Amicale ; jeux divers.

Philharmonie du Crétinier. — Aujourd'hui, samedi à 18 h., rassemblement des musiciens au local, tenue et instrument.

FOOTBALL. — **Sporting-Club** : Eq. 1A contre éq. 1A de la Lommoise Sportive à 14 h. 15 à Lomme ; r.-v. au siège à 12 h. 30.

Les supporters désirant accompagner l'équipe à Lomme sont priés d'être présents au rendez-vous ci-dessus.

Eq. réserves contre celles de la Lommoise Sportive à 10 h., terrain municipal de Wattrelos ; r.-v. à 9 h. 15, rue Thiers, 45.

— **Football-Club** : Eq. 1A contre R.C. Leers, championnat à 14 h. 15 à Leers ; r.-v. au siège, à 13 h.

Eq. III contre R.C. Leers, amical, à 9 h. sur notre terrain ; r.-v. vest. à 8 h. 30.

— **Stade Sapin-Vert** : Dimanche, journée de la Mutuelle, Championnat du Nord, éq. 1A contre U.S. Sud Lille sur le terrain de la rue du Mont-à-Leu à 14 h. 15 ; vest. 39, rue de l'Union, à 13 h. 15.

Eq. 1B contre Stade Roubaisien, éq. III sur leur terrain du Bd de Reims à 10 h. ; r.-v. chez Pannecoucke à 8 h. 30.

— **A.C. Crétinier** : Eq. 1A contre A.S. Wasquehal à 14 h. 15, terrain municipal ; r.-v. au siège à 13 h.

Eq. 1B contre Excelsior A.C. 2 à 10 h. rue du Cdt Bossut ; r.-v. au siège à 9 h.

Eq. 2 : entraînement à 8 h. 30, terrain municipal.

BASKET-BALL. — **A. Baillerie** : Eq. 1A contre Thumeries 1A à 15 h. au terrain ; vestiaire à 14 h. 30.

Eq. 1B contre Thumeries 1B à 14 h. au terrain ; vestiaire à 13 h. 30.

Eq. II contre O.L. à 10 h. au terrain ; vestiaire à 9 h. 30.

Minimes A contre A.M.R. à 10 h. 45 au terrain ; vestiaire à 10 h.

Minimes B contre équipe C à 9 h. au terrain ; vestiaire à 8 h. 30.

— **Amicale du Centre** : Dimanche à 10 h. 30 rue Auber, à Lille, éq. 1A contre Icam ; r.-v. à 9 h. 15 Grand'Place, Wattrelos.

Eq. 1B à 9 h. 30 à l'école contre A.C.C.R.

Eq. Houlequin contre U.S.T. à 9 h. 30 rue de Gand à Tourcoing ; r.-v. à 8 h. 15 Grand' Place de Wattrelos.

Eq. Minimes 1A contre la Fraternelle à 10 h., à Mouscron ; r.-v. à 8 h. 45, Grand'Place de Wattrelos.

Eq. Minimes 1B à 9 h. 30 au Plouys contre A.P.W. ; r.-v. à 8 h. 30 Gd-Place Wattrelos.

Etat Civil. — Naissances : Gérard Codron, rue de France, 13. — Thérèse Duthoit, rue du Petit Tournai, maison Lequain, 9. — Georges Helbois, rue de la Paix, 42.

Publications : Luciaan Deloffre, rentreur, chaussée de Dottignies, 49, à Herseaux, et Reine Mehuys, soigneuse, r. Traversière, 8.

Décès : Jean-Louis Dufermont, 82 ans, rue des Poilus. — Célestin Lecomte, 82 ans, rue de l'Espierre, 30. — Théodore Tassart, 73 ans, fileur, rue des Poilus.

CROIX

Musique municipale. — Ce soir, à 18 h. 15, rendez-vous chez M. Jules Duvillers, cafetier « Au Grand-St-Martin » Place de Roubaix, pour sérénade aux directeur, vice-président et sergent-major. Uniforme et petit pupitre.

Secours mutuels « Saint-Pierre ». — Dimanche 27 novembre, aura lieu l'assemblée générale à 10 h., au siège, Café Saint-Pierre, Place de la Liberté. Au cours de cette réunion, des instructions importantes seront données, concernant la réunion de décembre.

M. Baptiste Liétard, collecteur, sera à la disposition des sociétaires à partir de 10 h. pour la perception des cotisations.

Les membres de la Commission sont convoqués au siège pour 10 h.

FOOTBALL. — **Amical-Club de Croix** : Eq. 1A contre A.S.T. (2e division) à 14 h. 15 à Tourcoing ; au siège à 13 h. ; départ en autocar. Nombre de places limitées pour les supporters.

Eq. 1B contre A.S.T. à 10 h., Stade Gustave Sandras, au siège à 9 h.

Eq. Juniors, entraînement à 8 h. 30 au terrain.

Etat Civil. — Naissances : Collier Christiane, rue Ferrer 94. — Héquette Josette, rue des Ogiers 177. — Vanoverschelde Henri, Bd Zola, 14 bis. — Masselin Claude, rue de l'Avenir 74.

WASQUEHAL

Résultats d'adjudication. — Hier vendredi, à 15 h., a eu lieu l'adjudication des fournitures classiques destinées aux élèves des écoles publiques et des livres de prix (1932-33). Le devis pour le 1er lot (fournitures classiques) s'élevait à 15.000 fr. ; le 2e lot, comprenant les livres classiques ou livres de prix, était de 18.000 fr. — Le bureau était