76 kilos, courant, 113-112.75-113 ; proch., 114.50-114.25 ; janv., 116-115.75 ; 3 déc., 115.75 ; 3 janv., 116.50, tous payés ; 3 fév., 117.75-118 ; 3 de mars, 118.75 payé.

Farines : Tendance sans affaires ; cour., incoté ; proch., 150 vend. ; janv., incoté; 3 déc., 3 janv., 3 fév., 3 mars, incotés.

Mais : Tous incotés

Avoines : Tendance soutenue, cour., 88.75-89 payés ; proch., 86.75 payé ; janv., 87.25-87.50, 3 déc., 87.25 payé ; 3 janv., 88 payé ; 3 fév., 88.75-89 ; 3 mars, incotés.

Seigles : Tous incotés. — Orges : Tous incotés.

Sucres. — **Clôture** (marché à terme). — Courant, 210.50-211 payés ; proch., 212.50 payés ; janv., 213-213.50 payés ; 3 de janv. 214-214.50 ; 3 de fév., 215-215.50 payés. Tendance soutenue. Cote officielle : 210.50 à 211.

Alcools libres. — Tendance calme, courant, incoté ; proch., incoté ; 3 de déc., incoté ; janv., 900 payé ; 3 de janv., incoté ; 3 de fév., 930 payé ; 3 de mars, incoté ; 3 d'avril, incoté.

Huiles de Lin et **Colza.** — Incotées.

MARCHÉS DES CAFÉS

LE HAVRE. — Clôture. — Tendance soutenue. Ventes : 1,750 sacs ; novembre, 216.50 ; déc., 209.50 ; janv., 206.50 ; fév., 203.50 ; mars, 203.75 ; avril, 201.50 ; mai, 202 ; juillet, 201.50 ; août, 200.75 ; sept., 201 ; octobre, incoté.

10 F. PAR MOIS

40 ANS de GARANTIE sur bulletin — PREMIER VERSEMENT 30 F

RÉGULATEUR DE PRÉCISION

en métal KOMLOR INALTÉRABLE Gravure riche, moderne, se comparant avantageusement aux meilleurs chronomètres. Prix .... 130 fr. Ancre 15 rubis. Spirale Breguet. Env. c. remb. du 1er vers. de 30 fr ou mandat et 10 mens. de 10 fr. PRIME : JOLIE CHAINE platinite extra, solide et moderne, jointe à l'envoi. Fab.t OGUR à MORTEAU, près BESANCON

MARCHÉS DE LA RÉGION

A Lillers. — Œufs, 27 à 28 fr. le quarteron ; margarine, 7 à 8 fr. le k. ; camembert, 3 à 4 fr. la b. ; gruyère, 16 à 18 fr. le k. ; roquefort, 12 à 14 fr. le k. ; maroilles, 8 à 9 fr. ; hollande, 14 à 16 fr. le k. ; brie, 12 à 13 fr. ; fromage blanc, 1.25 le quartier ; poules, 35 à 42 fr. la couple; poulettes, 29 à 34 fr. la couple ; poulets, 26 à 40 fr. la couple ; canards, 22 à 30 fr. la couple ; pigeons, 8.75 à 10 fr. la couple; lapins petits, 3.50 à 5 fr. p. ; moyens, 7 à 9 fr. ; gros, 14 à 18 fr. ; oies, 28 à 36 fr. p.; dinde, 38 à 44 fr. ; lapins de garenne, 12 à 14 fr. ; lièvre, 28 à 32 fr.

A Guines. — Beurre, 7 à 9 fr. la livre ; œufs, 28 fr le quarteron ; poules, 30 à 50 fr. la couple ; poulets, 40 à 60 fr. la couple ; lapins, 10 à 25 fr. ; pigeons, 8 à 10 fr. la couple ; carottes, 0.40 la b. ; navets, 0.30 la b. ; poireaux, 0.40 la b. ; pommes de terre, 0.40 le k. ; salades, 0.40; haricots, 2 fr. le k. ; choux, 0.50 à 1 fr. p. ; céleri, 0.25 à 0.50 le pied ; tomates, 1 fr. la livre , endives, 2.50.

Porcs coureuyrs, 125 à 250 fr. la p. ; porcs gras, 7 à 7.50 le k. ; porcs gras amenés, 95 ; porcs gras vendus 93.

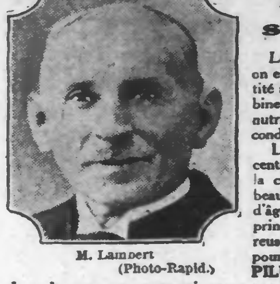

M. Lambert
(Photo-Rapid.)

Sang appauvri, santé amoindrie.

Lorsque l'on dit du sang qu'il est appauvri, on entend par là qu'il ne contient plus en quantité suffisante les globules rouges et l'hémoglobine qui dispensent à l'organisme les éléments nutritifs et l'oxygène indispensables à sa bonne condition.

Les anémiques, les affaiblis, les convalescents; fréquemment aussi, les enfants pendant la croissance et la formation, de même que beaucoup de personnes à l'époque du retour d'âge, ont le sang appauvri. C'est là l'origine principale des troubles qui affectent, si dangereusement parfois, l'état de leur santé. Et c'est pourquoi, aussi, dès qu'ils ont fait usage des **PILULES PINK**, on constate chez tous ceux dont le sang est appauvri une surprenante amélioration de l'état général qui, dès les premiers jours, se traduit par le réveil de l'appétit, des digestions plus faciles, une profonde sensation de bien-être.

Les **PILULES PINK**, en effet, restituent au sang sa richesse en globules rouges, en hémoglobine et en principes vivifiants; elles tonifient également le système nerveux et, ainsi, stimulent et entretiennent la vitalité de l'organisme :

« *Je tiens à reconnaître* — déclare M. Lambert, contrôleur principal des P. T. T. en retraite, demeurant à Marzy, par Nevers (Nièvre) — *que les PILULES PINK ont parfaitement réussi, tant à moi-même qu'à plusieurs membres de ma famille. Depuis que nous avons fait usage de ce remède nous éprouvons un bien-être profond. La fatigue que nous ressentions s'est totalement dissipée et nos forces se sont notablement relevées. Je puis donc témoigner de la remarquable efficacité des PILULES PINK.* »

En vente dans toutes les pharmacies. Dépôt : Ph^cie P. Barret, 23, rue Ballu, Paris. 8 francs la boîte, 45 francs les 6 boîtes, plus 0 fr. 50 de timbre-taxe par boîte.

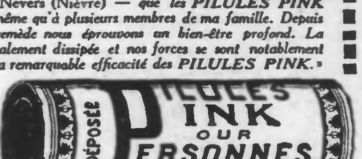

A Bergues. — Beurre, 9.50 à 10.50 ; œufs, 25 à 26 fr. le quarteron ; pommes de terre, 35 à 36 fr. les 100 kilos ; oignons, 180 à 200 fr. les 100 kilos ; poulets, 35 à 50 fr. la couple ; poules, 30 à 40 fr. la couple ; canards, 26 à 34 fr. la couple ; pigeons, 10 à 13 fr. l acouple ; oies, 70 à 80 fr. ; lapins, 12 à 28 fr. ; lièvre, 38 à 44 fr ; bœufs, 4 à 4.50 le k.; vaches, 2.75 à 3.25 ; porcs, 7 à 7.60 ; coches, 5 à 5.75. — Blé, 107 les 100 kilos ; avoine, 80 fr. ; seigle, 84 fr ; maïs, 80 fr. ; haricots, 180 fr. ; pois secs, 125 fr. ; fromage, 4 à 5 fr.

A Saint-Pol-sur-Ternoise. — Beurre, 8 à 8.75 la livre ; œufs, 22 à 28 fr. le quarteron ; pommes de terre, 24 à 35 fr. les 100 kilos ; poules, 30 à 35 fr. la couple suivant grosseur ; poulets, 28 à 40 fr. suivant grosseur ; pigeons, 7 à 10 fr. ; lapins, 16 à 25 fr.

A Frévent. — Beurre, 9 fr. la livre ; œufs, 25 fr. le quarteron ; pommes de terre, 22 fr. les 100 kilos ; poules, 27 à 35 fr. par couple ; poulets, 25 à 38 fr. ; pigeons, 8.50 ; lapins, 10 à 25 fr. ; blé, 104 à 106 fr. , avoine, 75 à 76 fr. ; seigle, 74 à 75 fr. ; escourgeon, 63 à 65 fr. ; maïs, 90 fr.

A Bruay-en-Artois. — Beurre, 9 à 10 fr. la livre ; œufs, 26 fr. les 26 ; pommes de terre, 0.40 le k. ; poules vivantes, 30 à 36 fr. la couple ; 16 à 25 fr. p. ; poulets, 25 à 55 fr. la couple ; 14 à 30 fr. p. ; oies, 33 fr. p.! ; pigeons, 8 à 13 fr. la couple ; canards, 16 à 22 fr. p. ; lapins domestiques, 5 à 30 fr. p ; lapins de garenne, 9 à 12 fr. p. ; camembert, 3.25 la b. ; maroilles, 9 fr. ; roquefort, 22 fr. ; gruyère, 18 fr. ; hollande, 20 fr.

MARCHÉ RÉGLEMENTÉ

Avoine blanche et ou jaune 48 kilos poids naturel Lille ou parité. Les 100 kilos nets comptant sans escompte.

Première et dernière cotes. — Incotées.
Clôture — Novembre, 87 ; décembre, 86 ; *3 de décembre, 86.50* ; *3 de janvier*, 87 ; 3 de février, 88.

Blé, 76 kilos poids naturel, Lille ou parité. Les 100 kilos nets comptant sans escompte

Première cote. — Novembre, 112 V. , novembre, 113 V. ; 3 de décembre, 114.25; 3 de janvier, incoté ; 3 de février, 116 V.
Dernière cote. — Novembre, 112 ; décembre, 113 V. ; 3 de décembre, 114.25 N.; 3 de janvier, incoté ; 3 de février, 116 N.
Clôture. — Novembre, 111.50 ; décembre, 112 50 ; 3 de décembre, 113.50 ; 3 de janvier, 114 , 3 de février, 115.

Maïs jaune Plata, magasin Dunkerque acquitté. Les 100 kilos bruts logés, comptant sans escompte.

Dernière cote. — Novembre, 78 A. ; décembre, 78.50 F. ; janvier-février, 80 V. ; 4 premiers, 80.50 N.
Clôture. — Novembre, 78.50 ; décembre, 78.50 ; janvier-février, 79.50 ; 4 premiers, 80.50.

Orge Algérie-Tunisie, magasin Dunkerque. Les 100 kilos nets, comptant sans escompte.
Dernière cote. — Novembre, décembre, incotés ; janvier-février, 58.75 V. ; 4 premiers, 59 V. ; 4 de mars, incoté.
Clôture — Novembre, 57 ; décembre, 57.50 ; janvier-février, 58 ; 4 premiers, 58.50 ; 4 de mars, 59.

Nitrate de Soude 95 %, magasin Dunkerque. Les 100 kilos bruts logés comptant sans escompte.

Première, dernière cotes et clôture. — Incotées.

Huile de Lin, départ usine ou magasin. Les 100 kilos nets, fûts prêtés, comptant sans escompte, sans taxe à la production. Le nouveau règlement es tapplicable sur toutes époques à partir du 1er janvier prochain.

Première cote. — Novembre, 110 A., 112.50 V. ; décembre, 115 V. ; 4 premiers, 113.75 A., 117.50 V. ; 4 de mars, 122.50 V.; 4 de mai, 125 V. ; 4 derniers, 125 A., 132.50 V.
Dernière cote. — Novembre, 110 A., 112.50 V. , décembre, 115 V. ; 4 premiers, 113.75 A., 117.50 V. ; 4 de mars, 117.50 A., 122.50 V. ; 4 de mai, 121.25 A., 125 V.; 4 derniers, 125 A., 132.50 V.
Clôture. — Novembre, 111.25 ; décembre, 112.50 ; 4 premiers, 120 ; 4 de mai, 123.75 ; 4 derniers, 130.

Tourteaux de Lin, départ usine ou magasin. n vrac, comptant sans escompte.
Première cote. — Novembre, 70 A., 71 V ; décembre, 69 A., 70.50 V. ; janvier-février, 70.50 V. ; 4 premiers, 69 V. ; 4 de mai, 66 V. ; 4 derniers, 70 V.
Dernièrecote. — Novembre, 70.50 F. ; décembre, 69.26 A., 70 V. ; janvier-février, 70.50 V. ; 4 premiers, 69 V. ; 4 de mai, 66 V. ; 4 derniers, 67.50 A., 68 V.
Clôture. — Novembre, 70.50 ; décembre, 69.75 ; janvier-février, 70 ; 4 premiers, 68.50 ; 4 de mai, 65.50 ; 4 derniers, 67.75.

CARRIERES DE L'ETAT

Volume gratuit 128 pages. Documentation unique. Ecole Spéciale d'Administration, 28, Bd des Invalides, Paris-7e

BOURSE DE LILLE DU 29 NOVEMBRE 1932

VALEURS	C. préc.	C. du J.
CHARBONNAGES		
Albi	485	...
» Part.	420	...
Aniche	1748	1741
Anzin	1140	1136
Béthune	5315	5205
» 10e	514	522
Blanzy	615	...
Bruay	2220	2205
» 10e	228	226
Carvin	1350	1340
Clarence	299	...
Com. Fourch	380	...
Courrières	348	345
Crespin	96	...
Dourges	1165	1157
Escarpelle	2605	2600
Frankenbolz	270	271
Gouy-Servins	118	...
Lens	451	452
Liévin	258	254
» c. 30 ac.	7710	7700
Ligny-lez-Air.	55	55
Marles 70e	534	531
Nord d'Alais	248	248
Ostricourt	1218	1218
Thivencelles	123	126
Vendin	15	...
Vicoigne	582	579
MÉTALLURGIE		
Bl.-Misser	50	...
Aciér. Franç.	190	...
Ac Longwy	468	466
Aciér. Nord	294	294
Sam. et Ms.	1130	...
Etabl. Arbel.	369	369
Chant Fr.	65	65
At C. N. Fr.	985	982
B St-Vaast	337	330
Constr. Méc.	280	280
Delat-Frouart	355	350

VALEURS	C. préc.	C. du J.
Den.-Anzin	1087	1087
Escaut Capit.	625	...
Fives-Lille	1130	1120
A Léonard a.	357	...
» Part.	1550	...
Mar. et Hom.	485	485
Nord et Est	525	529
Mat. Fr.-Bel.	1390	1369
Jeumont	516	515
» Part.	1418	1410
Tréf. Lens	690	...
Louv et Rec	1110	1110
Peugeot	242	240
Ryo-Catteau	519	...
St-Am. (F.L.)	1400	...
Sen. Maub.	828	827
PÉTROLES		
Bustenart	48	...
Cr. G. d. Pé.	86	86
Dabrow Cap.	5	...
Fr.-Polon	58	58
Grabownika	42 50	42 50
» Part.	640	...
Lille-Bonnièr	445	435
» prior.	765	765
Pechelbronn	310	...
Raf. Pét. Nd	119	119
Silva Piana	23	...
» Part.	195	...
INDUSTRIES TEXTILES		
Etab. Agache	300	295
Comp. Linier	45	...
Cot. St-Quent	290	...
Czentochovi	165	160
Fil. Filet. Fr.	315	310
Filat. d. Nd.	78	...
Industr. Text	738	725
» jouis.	400	400
Le Blan	368	...

VALEURS	C. préc.	C. du J.
Lyon soie ar.	440	435
Saint Frères	165	165
Tiberghien	390	389
VALEURS DIVERSES		
Bq. Gén. Nd.	252	252
Créd.Nd.ex.cp	523	519
Sofinest	143	143
Un. d. Mines	195	...
Elec. L.-R.-T.	206	...
Artr. F. et L.	560	560
Béthunoise	652	648
El et G. Nd.	668	650
El. Nd-Ouest	795	810
En. El. N. F.	632	626
Hersin-Coup.	487	487
Billy-Mon. A.	355	355
Billy-Mon. P.	3100	...
Cim Boulonn	303	303
O. C. H. d. N.	650	...
C Franc (n.)	3475	3460
Mat. C. Lois.	210	211
Pollet-Chaus.	1040	990
Tuil. Beauv.	700	...
Engr. Auby	112	111
Engrais Novo	11 50	...
Gl. Verr. sp	2560	2550
Kal. Ste-Th.	1647	1632
Kuhlmann	482	480
B.a. Comines	20	...
Saint-Gobain	1190	1125
5 Libercourt	178	...
Gl. An anc.	525	...
Asturienne	107	108
La Lucette	112	...
Mokt el Had	2900	...
Tekkah	680	...
Zinc Silésie	98 50	98
Béth. d'Alim	243	243
Bras. C.N.F.	272	...
Motte-Cord.	1200	...
Falc. St-Am.	1045	1045
Peyrissac	251	...

OBLIGATIONS. — Département du Nord 1921 529 . 1923, 530 . 1926 (janv.-juillet), 550 1926 (mars-sept), 537 ; 1927 (avril-oct.), 855 . Département du Pas-de-Calais 1926, 451 ; 1927, 538 . 1929, 550 ; Roubaix 1929, 905 ; Crédit National 1910, 615 , 1920, 338 ; 1921, 528 ; 1922 (fév.-août), 545 ; 1923 (février-août), 525 , 1923 (avril-oct.) 544 ; Electrique Lille-Roubaix-Tourcoing, 958 ; Artésienne de Force et Lumière 7 %, 950 ; Electrique du Nord-Ouest 550 %, 995 ; Blache-St-Vaast 1926-27, 843 , 1929, 808 , Denain et Anzin 4 % 1.018 ; 1927 6 %, 989 ; Espérance (Usines de l') 1912, 402 ; Forges et Aciéries du Nord et de l'Est 1920, 850 , Piat (Les fils de), 6.50 %, 510 ; Ramez et Dumez 7 %, 465 ; Senelle-Maubeuge 4 % 2e série, 841 ; Agache fils 6 % 498 ; Comptoir de l'Industrie Linière 6 %, 232 , Cotonnière de Saint-Quentin, 407 ; Glorieux et De Pierrepont 7 %, 737 ; Le Blan et Cie 7 %, 494 ; Baignol et Farjon 1928, 485 ; Eglises dévastées 1928 6 %, 1.020 ; 1928 5 %, 880 ; Foncier Industriel 6.50 %, 555 ; Immobilière de l'Artois 6.50 %, 824 ; Industrielle et Agricole de la Somme, 6.50 %, 369 ; Touquet-Paris-Plage (Grands Etabl. du) 7.50 %, 200 ; Union Financière du Nord et de l'Est 5.50%, 962 . Houillères du Nord et du Pas-de-Calais 6 % 1927, 515 ; Courrières 1910, 855 ; 1925, 605 ; Crespin-Nord (1re hypoth.), 415 ; Drocourt 1905-1911, 420 ; Escarpelle 1904-1907-1909, 421 ; Liévin 1926, 532 ; 1928, 486.

COUPONS ANNONCÉS

5 Décembre. — Liévin (acompte), no 90; coupon brut, 2; net à payer nom., 1.68; port., 1.15 — Lyonnaise des Eeaux et d'Eclairage (act. cap.) (solde), no 14; coupon brut, 42.81; net à payer nom., 38.213; port., 38.213.

BOURSE DE PARIS DU 29 NOVEMBRE 1932

VALEURS	C. préc.	C. du J.
PARQUET COMPTANT		
3 % perp.	78 20	78 35
3 % amort.	81 00	80 50
3 1/2 % am.	...	...
4 % 1917	92 30	92 25
4 % 1918	90 02	90 15
5 % 1920	118 80	118 75
4 % 1925	104 90	105 45
4 1/2 % 1932 A	93 65	93 60
4 1/2 % 1932 B	93 60	93 55
Cais.aut. 4 1/2	859	858
Ch. F. Et. 4 %	398	398
— 5 %	445	448
P.T.T. 5 % 28.	507	516
— 4 1/2 % 29.	487	487
Bons du Tr.		
5 % 1924	751	751
7 % 1926	565	568
Crédit Nat.		
5 % 1919	607	608
5 % 1920	540	540
6 % 1921	525	525
Juillet 1922	548	547 50
Janvier 1923	526	524
Juin 1923	521	520
Janvier 1924	540	540
Dép. N. 6 % 2.	530	534
Ban.q. d. F.	11250	11250
Soc. Génér.	1085	1084
Ch F. Nord.	770	770
— Est	1410	1401
— Lyon	980	975
— Midi	857	869
— Orlé.	945	946
Métropolitain	1230	1240
En. El. N. F.	630	625
Thom. Houst	378	375
Nord-Est	525	539
Tréfil. Havre	490	490
Courrières	345	348
Lens	451	458
Boléo	72	71
Kuhlmann	487	475
Russe consol.	4 30	4 40
Russe 1906	2 40	2 30
Turc unifié	26 15	26 15
Royal Deuch.	14600	14450
Sucr. Egypt.	456	456

VALEURS	C. préc.	C. du J.
PARQUET COMPTANT		
El. Lille-R.-T.	202	201
El. G. du No.	670	670
Elect. Paris	1138	1138
Cot. St-Quent.	240	...
Ind. Linière	83	88
Le Blan et Cie	...	...
Saint-Frères	160	165
A. de France	187	185
Ac. Longwy	463	467
Ac. du Nord	288	290
A Sam.-Mse.	...	...
Arbel	370	380
Chan. France	...	...
Cons. Nd Fr.	987	985
Constr. Méc.	286	278
Fives-Lille	1125	1111
Jeumont act.	510	505
F. B. M. O. F.	1395	1360
Den.-Anzin	1065	1085
Louvroil	1120	1125
Schneider	1303	1325
Sen.-Maub.	822	819
Béthune act.	5290	5230
— (10e)	517	517
Aniche	1767	1751
Anzin	1135	1130
Blangy	620	623
Carvin	1360	1351
Dourges	1165	1155
Ligny-l-Aire	...	...
Marles	528	528
Ostricourt	1230	1230
Vicoigne	582	590
Lille Bonn. p.	763	762
— o.	435	431
Kali Ste-T. 10.	1650	1650
Saint-Gobain	1180	1110
Verr. Aniche	...	...
Cim. Franç.	3500	3500
Cim. Boulon	...	292
Cl O. Ste-B.	3490	3490
Bokanowski	118	112
Pollet Cha.	1010	1020
Peugeot	232	233
Mars d. créd.	609	604
Zincs Silésie	75	75
Egypte unif.	61 90	61 30
Japon 1907	37 75	35 90

VALEURS	C. préc.	C. du J.
BANQUE COMPTANT		
Albi	445	440
Bruay	2205	2200
— (10e)	226	225
Clarence	295	296
Ekatérine	60	61
Liévin	7600	7650
La Lucette	100	100
Astur. Mines	107	105
Vieill Mont.	1375	1375
Tubize	...	253
Astra Rom.	75 50	73 50
PARQUET TERME		
Banq. de F.	11240	11215
Créd. Fonc.	4580	4585
Crédit Lyon.	1995	2005
Banq. Paris.	1485	1499
Un. Paris	395	397
C. Nat. d'Es.	1138	1140
Pennaroya	281	282
Cred. Petro.	82	81 50
Gafsa	348	347 50
Voitures	165	162
Citroën	474	485
Say	1830	1825
Fonc. Egypt.	1900	1850
Central Mine.	1015	1025
Montecanini	138	139
Norv. Azot.	655	666
Lautaro Nit.	46	45
Wag.-Lits	78	78
Rio-Tinto	1361	1360
BANQUE TERME		
Caoutchoucs	85 75	89
Chartered	69	70 75
Concordia	43 25	45
De Beers ord.	375	384
Goldfields	174 50	178
Huil de Pet.	318	319 50
Jagersfont	98 50	98
Lievin	255 50	260
Malacca ord.	92 50	95
Mexic. Eagle	34	34
Randmines	356	355
Shell Transp.	196 50	199
Silva Piana	23 50	22 25
Tanganyika	72 75	73 50
Tharsis	251	254 50

OBLIGATIONS. — **Ville de Paris** : 1871, 397, 1875, 492; 1876, 498; 1892, 284; 1894-96, 281, 1898, 333; 1899 325, 1904, 345, 1905, 409.50, 1910 2 3/4, 301; 1910 3 %, 295; 1912, 270; 1923, 526 1924 6 %, 520

Communales : 1879 519; 1880, 517; 1891, 310,50; 1892 375; 1899, 358; 1906, 366; 1912, 198; 1926, 700; 1931 4 %, 575

Foncières : 1879, 523; 1883, 325; 1885, 350; 1895, 378, 1903 386; 1909, 193, 1913 3 1/2 %, 400; 1913 4 %, 477; Panama 118,50.

CHANGES. — Londres 80.90; New-York 25,5075; Belgique 354,25, Espagne 208,50, Hollande 1028,00; Italie 129,75; Suisse 492,00.

ARGENT IMMEDIAT
Achat sur voitures par particulier
Discrétion. **L'AUTOBANK**, 10, Fg Poissonnière, PARIS. Représentants ayant relations capitalistes acceptés. Capitalistes désirant faire placements certains demandés. 1020

MARCHÉ DES COTONS

LE HAVRE. — Nov., incoté ; déc., 204; janv., 205 ; fév., 204 ; mars, 205 ; avril, 206 ; mai, 208 ; juin, 209 ; juillet, 210 ; août, 210 ; sept., 213 ; oct., 214 ; nov., 1933, 214. Sans changement.

LIVERPOOL. — Hausse, 2 à 4 pence.

NEW-YORK. — Sans changement.

AU CONDITIONNEMENT DE TOURCOING

Entrées du 21 au 26 Novembre 1932

Laine peignée, 853.292 kilos ; Laine filée, 141.092 kilos ; Blousses et Laines diverses, 188.571 kilos ; Total : 1.237.021 k.

Conditionnements, 2.665 ; Titrages, 409; Dégrassages, 11. — Marché à terme Roubaix-Tourcoing : 20.549.8.

BOURSE DE ROUBAIX

LAINE PEIGNÉE — TYPE UNIQUE .

Affaires traitées. — 7.500, décembre, 17 ; 15.000, décembre, 17.10 ; 15.000, avril, 17.40 ; 5.000, mai, 17.50 ; 2.500, octobre, 17.90 ; 2.500, août 17.90 ; 5.000, mars, 17.40 ; 2.500, avril, 17.50 ; 2.500, août, 18; 7.500, septembre, 18 ; 5.000, mai, 17.60. — Total : 70.000 kilos.

Cote Unique. — Janvier, 17.20 ; février, 17.30 ; mars, 17.40 ; avril, 17.50 ; mai, 17.60 ; juin, 17.70 ; juillet, 17.80 ; août, 17.90 ; septembre, 18 ; octobre, 18 ; décembre, 17.10.

— A — B — C — D —
MARQUE SYNDICALE
Imp. du *Réveil du Nord*
Le Gérant Emile GEST
186, rue de Paris, Lille

GARANTIE INDISCUTABLE

Les postes DESMET, y compris leurs lampes, sont garantis formellement,

parce que DESMET n'utilise que du matériel de choix soigneusement contrôlé ;

parce que DESMET est une firme sérieuse, ancienne, importante, placée à votre porte et jalouse de sa réputation.

Pour votre sécurité, pour votre tranquillité, exigez un poste

DESMET

payable en 12 mois frais 5%

Superbe catalogue gratuit sur demande
222, rue Solférino
LILLE

MACHINES à TRICOTER « DUBIED »

J. de Poorck, agent général
74, Bd la Liberté LILLE — Tél. 37-33 —
Apprentissage gratuit
LONG CRÉDIT
Catalogue gratis No 7
Occasions garanties
ÉCOLE DE TRICOTAGE

CAFETIERS

Pour vos articles d'étrennes, adressez-vous à la Maison de gros

MESDAGH

88 rue de Lannoy, ROUBAIX
Téléph. 36-85
Prix défiant toute concurrence
86.102

IMPUISSANCE

Traitement sérieux et rapide par les PARISIAN PILLS, 16 fr. 80

BLENNORRAGIE

RÉCENTE, ANCIENNE ou Chronique Cystite - Prostatite - Goutte militaire - Filaments Orc ite -
BLENNOGOL GIBERT
Prix : 16 fr. 80

SYPHILIS

Traitement sérieux, efficace, discret facile à suivre, même en voyage, par les COMPRIMÉS DE GIBERT remplaçant avantageusement le 606 et les piqûres. L'étui de 50 comprimés, 16 francs Résul ats certains là où tout a éoné é Adresser c mman ies et demander Brochure et Renseign. gratuits. Ph^ie GIBERT, 19, r. d'Aubagne, MARSEILLE

PRIX, QUALITE, GARANTIE D'ABORD
AUX GRANDS MAGASINS DU LIT D'OR
82, Rue d'Artois LILLE - Télé 78.62

CARS L. P. V.
Arrêts angle rues Wazemmes et Artois

CHEQUES POSTAUX-LILLE 378-82

GROS RABAIS AVANT INVENTAIRE

1 LIT MILIEU MODERNE, TUBES CARRÉS DE 40 m/m.
2 PANNEAUX ACIER, DÉCORS LOUPE ET RONCE DE NOYER.
1 SOMMIER MÉTALLIQUE AVEC RESSORTS RENFORCÉS, GARANTI.

1 MATELAS LAINETTE BATTABLE.
1 TRAVERSIN, 2 Beaux OREILLERS.
2 BELLES TAIES A JOURS.
2 BEAUX DRAPS SANS COUTURE.
1 GRANDE COUVERTURE BLANCHE.
1 Belle COURTEPOINTE diff. coloris. intérieur LAINE BLANCHE Garantie.
1 GRAND COUVRE-LIT FANTAISIE.
1 Bel EDREDON satin
1 DESCENTE LIT mod.
1 PRIME MAISON.
COUSSIN avec sujets.
1 SOUVENIR agréable.
CADRE SOUS-VERRE.

460

GARANTI CONFORME au CLICHÉ

A TOUT ACHETEUR DE CE LIT COMPLET, IL SERA OFFERT UN SUPERBE PORTE-CHAPEAU, PORTE-MANTEAU.

MATELAS PURE LAINE BLANCHE AFRIQUE ET ANGLAISE
COUTIL RAYURES BLEUES FANTAISIE, ET COUTIL DAMASSÉ. POIDS 20 kg. GARANTI A **125, 190 et 245**

FRANCO DE PORT ET EMBALLAGE, dans un rayon de 100 km. LILLE.
LIVRAISONS PAR CAMIONS LILLE ET BANLIEUE.
Ouverts de 8 à 12 h. et de 14 à 20 h. — Dimanches et Fêtes jusqu'à 13 heures

56, rue de Béthune
LILLE

MAGASINS DE FRANCE

DU MERCREDI 30 NOVEMBRE
AU MERCREDI
7 DÉCEMBRE

JOUETS à 3 fr.

JEU DE DAMIER, JEU D'OIE, réunis, bois naturel taille moyenne	3.00
TIRELIRE, rect., bois verni, avec serrure	3.00
PETITE AUTOMOBILE, fer laqué, formes diverses	3.00
NOUVEAU JEU « LE TAQUIN », bois naturel	3.00
PETITE BASSINE, galvanisé, fond embouti	3.00
ANIMAUX, carton-pâte, sur roues	3.00
NOUVEAU JEU DE PUCE, avec jetons	3.00
PETITE BOITE PEINTURE, 11 pièces	3.00
RAMASSE-POUSSIERE avec BALAYETTE, tôle laquée	3.00
NOUVEAU JEU DE CASSE-TETE, avec cartons	3.00
JEU DE DOMINOS, sous coffret, bois naturel	3.00
NOUVEAU JEU SCIENTIFIQUE, en boîte carton	3.00
PETITE BOITE avec TRICOTIN et LAINE	3.00
BOITE DE QUATRE JOUETS, fer, assortis	3.00
PETITE BOITE MERCERIE avec ciseaux et dé	3.00
PETIT JEU DE COURSES, fer laqué	3.00
PETIT TAMBOUR, tôle, avec baguettes	3.00
PETIT SEAU HYGIENIQUE, tôle laquée, av. couvercle.	3.00
CHEVAL, carton-pâte, avec soufflet	3.00
PETITE POUPEE, chiffon, articulée, 0.25	3.00
PETIT PIERROT, flanelle, à voix	3.00
PETIT SERVICE A THE, fer laqué, 6 pièces	3.00
PETIT PISTOLET « Euréka » avec 3 fléchettes	3.00
JEU DE LOTO, boules bois, 12 cartons	3.00
BOITE DE SIX CUBES, bois, illustré	3.00
PETIT MENAGE, fer laqué, 13 pièces	3.00

JOUETS à 5 fr.

ESQUIMAU, flanelle, 2 tons, haut. 0.50	5.00
POUPÉE, chiffon, articulée, haut. 0.45	5.00
FUSIL avec 3 fléchettes et câble	5.00
BOITE DE SOLDATS, fer avec canon	5.00
CORDE A SAUTER, poignées bois démontables	5.00
JEU DE CUBES, bois, alphabétique, 25 cubes	5.00
Petite CUISINIERE, tôle laquée, avec ustensiles	5.00
FAMILLE CANARDS, carton-pâte, sur roues	5.00
JEU DE LOTO, coffret bois, 6 cartes, boules bois	5.00
SERVICE A THE, fer laqué, 10 pièces	5.00
COFFRET MERCERIE, cartonnage fantaisie	5.00
AEROPLANE, fer laqué ou bronzé, à remontoir	5.00
PETIT SERVICE A THE, porcelaine, 7 pièces	5.00
PASSE-BOULE, bois décoré, sujets variés	5.00
JEU DES 7 FAMILLES, jeu intéressant	5.00
COFFRET, couvercle sous verre, contenant perles fant.	5.00
JEU DE NAIN JAUNE, cartonnage, avec cartes et jetons	5.00
JEU DE PATIENCE, cartonnage fantaisie, Les Fables.	5.00
LISEUSE, moleskine, contenant 2 sacs perles	5.00
JEU DE COURSES, fer laqué, 6 joueurs	5.00
GRAND TAMBOUR, 2 faces, tôle, avec baguettes	5.00
PETITE BALANCETTE, fer laqué décoré	5.00
BILLARD JAPONAIS, bois naturel, fond décoré, av. billes	5.00
PETIT MOULIN CAFE, jouet, calotte peinte	5.00
NOUVEAU JEU DE LOOPING avec automobile	5.00
PETIT CERCEAU, sonnerie timbre	5.00
PETITE TRICOTEUSE avec laine fantaisie et modèles.	5.00
JEU DE DAMIER, JEU D'OIE réunis, bois nat., gde taille	5.00
CHEVAL-SILHOUETTE, bois, sur roues bois	5.00
COFFRET DE PEINTURE et DESSINS réunis, 18 pièces.	5.00
BOITE DE 100 JETONS, galalithe, coloris variés	5.00
SUJETS, bois, animaux articulés, sur roues	5.00
CAMION ou VOITURETTE, bois, sur roues fer	5.00
HARMONICA large, double, avec étui	5.00
JEU DE TAMBOURIN avec balles cellulo en filet	5.00
PETITE PANOPLIE, aluminium, 6 pièces	5.00
AUTOMOBILE, torpedo mécanique, à remontoir	5.00
JEU DE CONSTRUCTION, bois décoré	5.00
JEU DE CUBES entièrement bois, illustré, 9 pièces	5.00
JEU DE FOOTBALL, nouveau jeu d'adresse	5.00
JEU DE QUILLES, bois laqué, 10 pièces	5.00
COFFRET, patience, cartonnage fantaisie	5.00
ANIMAUX, flanelle, chien ou chat, au choix	5.00
PANOPLIE DE MENUISIER, 8 pièces	5.00
PANOPLIE DE MENAGE, fer laqué, 13 pièces	5.00
LUCETTE garnie, ustensiles de ménage	5.00
AUTO fourragère, bois peint, roues bois	5.00
TROUSSE pliante pour écoliers, cuir fantaisie, 7 pièces	5.00

Voir au rayon de PAPETERIE

choix d'albums d'images, boîtes de couleur, pochettes compas, trousses et serviettes d'écoliers à des **PRIX RÉELLEMENT AVANTAGEUX**

St - NICOLAS
fera son apparition
toutes les demi-heures
à partir de 15 heures
jusqu'au 6 Décembre
inclus

JEUDI 1er, VENDREDI 2, SAMEDI 3 DECEMBRE
A TOUT ACHETEUR DE
4 boîtes de Savon « Sunlight »,
1 boîte du spécial « Lux »,
1 Savon de toilette « Lux »,
1 boîte du célèbre « Persil »,
il sera donné en prime
Sunlight Savon
pour 10 fr.
UNE BELLE SERVIETTE EPONGE

JOUETS à 15 fr.

GRANDE POUPÉE, « Yvonne », tête incass., haut. 0.60.	15.00
POUPÉE, articulée, tête incass., yeux fixes, haut. 0.40.	15.00
CHEVAL bois, entièr. bois décoré, roues fer, haut. 0.50	15.00
COFFRET PATURAGE ou BASSE-COUR, suj. bois comp.	15.00
GRANDE BOITE DE CUBES, bois illustré, 30 cubes	15.00
AUTOMOBILE mécan., à remontoir, torpédo, av. sujet.	15.00
COFFRET FANTAISIE, contenant 6 meubles de poupée.	15.00
SERVICE A THÉ, porcelaine décorée, 9 pièces	15.00
SERVICE DE TABLE, porcelaine décorée, 18 pièces	15.00
JOLIE POUPÉE articulée, tête incass., yeux dormeurs	15.00
JEU DE LECTURE par les cubes, sous coffret fantaisie	15.00
GRAND COFFRET PATIENCE, cartonnage fantaisie	15.00
TROUSSEAU DE POUPÉE, 5 pièces	15.00
GRANDE AUTO DE POMPIERS, avec échelle, à remont.	15.00
JEU DE PUCES, bois verni hexag., av. règle et jetons	15.00
COFFRET RICHE, conten. 12 jeux réunis p. la jeunesse	15.00
BILLARD CHINOIS, bois teint, à tirette, avec billes	15.00
RICHE COFFRET PEINTURE et DESSIN, 38 pièces	15.00
EPICERIE, bois laqué, av. tiroirs et balance, haut. 0.40	15.00
JEU DE JACQUET, fût bois et carton décoré, avec cornet et jetons	15.00
AÉROPLANE, fer laqué, évoluant sur terre, écl. élect.	15.00
GRANDE BOITE DE SOLDATS assortis, 21 pièces	15.00
JEU DE LOTO, coffret verni, 24 cartons et boules	15.00
JEU DE COURSES, métal, avec ressort, 6 joueurs	15.00
PASSE-BOULE RICHE, bois décoré, « Clown », av. boules	15.00
JOUET, bois, articulé, « Les danseurs », avec poussoir	15.00
CHEMIN DE FER MÉCANIQUE, sur rails, loco sifflant.	15.00
PETITE VOITURE-CHAISE DE POUPÉE, bois laqué, roues bois	15.00
GRAND COFFRET MOSAIQUE, très amusant	15.00
PIANO A CONSOLES, bois verni, 11 notes	15.00
SUJET, carton-pâte, sur roues, tête mobile	15.00
GRAND COFFRET DINETTE, faïence décorée, 29 pièces	15.00
SUJET LION, carton-pâte, verni, sur roues	15.00
PETITE TABLE, pour enfant, avec tiroir, bois verni	15.00
FAUTEUIL, pour enfant, forme corbeille, bois verni	15.00
PETIT POULAILLER, bois peint, 9 sujets	15.00
JEU DE QUILLES RICHE, bois laqué, « Les Pierrots »	15.00
ETABLI DE MENUISIER, hêtre, haut. 0.40, avec outils	15.00
PETITE TABLE, pour enfant, pliante, fer laqué, avec service thé	15.00
LA CHAISSE PLIANTE, assortie, 10.00	
BOITE MÉTAL, contenant 24 tubes couleurs et pinceau	15.00
TROUSSE PLIANTE, pour écolier, cuir fant., 22 pièces	15.00

JOUETS à 10 fr.

CHEVAL-SILHOUETTE, bois peint, h. 0.55, s. roues bois.	10.00
VOITURE chaise roulante, bois laqué, roues bois	10.00
PETITE TRAVAILLEUSE pliante, bois verni	10.00
EPICERIE, bois peint, 9 pièces	10.00
ESQUIMAU, flanelle, 2 tons, haut. 0.60	10.00
JEU DE QUILLES, bois laqué, sujets variés, 11 pièces.	10.00
Grand LAPIN ou CHIEN assis, flanelle, yeux verre, haut. 0.45	10.00
ANIMAUX flanelle, sur roues : chien, canard, etc.	10.00
SUJET, bois articulé, sur roues, « Autruche »	10.00
JEU DE COURSES métallique, à ressort, 6 joueurs.	10.00
BOITE DE 12 JEUX réunis, pour la jeunesse	10.00
COFFRET bois, contenant 12 cubes bois	10.00
JEU DE BILLARD chinois, bois naturel, avec billes	10.00
PETIT ACCORDEON hexagone, 7 notes	10.00
JOLIE POUPÉE articulée, tête incassable, haut. 0.40, yeux dormeurs	10.00
PETIT FAUTEUIL pour enfants, osier teint	10.00
CHIEN bois, sur roues articulées	10.00
LOCO ou CAMION bois, sur roues bois	10.00
TABLEAU sur chevalet, avec boulier, haut. 100	10.00
ARCHE DE NOÉ, contenant sujets bois comprimé	10.00
JEU DE MASSACRE, 3 sujets bois découpé	10.00
Grand JEU DE DAMIER, JEU D'OIE, bois teinté	10.00
COFFRET PATIENCE, cartonnage fantaisie, 3 divisions.	10.00
AUTOMOBILE de luxe, fer laqué, avec sujet, à remont.	10.00
AUTO DE POMPIERS, avec échelle, à remontoir	10.00
SIDECAR MECANIQUE, avec sujets	10.00
JEU DE PING-PONG, 2 jouets, 6 balles cellulo	10.00
Petit SEVICE A THÉ, porcelaine décorée, 7 pièces	10.00
Nouveau JEU DE PUCE, rectangulaire, avec dés	10.00
JEU DE NAIN JAUNE, bois verni, intérieur cart. fant.	10.00
Petit SERVICE A THÉ, porcelaine décorée, 15 pièces	10.00
Grand COFFRET PATURAGE, bois comprimé, 19 pièces.	10.00
MANEGE MECANIQUE « AEROS », à remontoir	10.00
COFFRET LOTO riche, 24 cart., boules bois, chiff. en rel.	10.00
OURS flanelle, articulé, haut. 0.60	10.00
POUPÉE Paulette, articulée, tête incassable, haut. 0.60.	10.00
GRAND PANOPLIE, aluminium, 19 pièces	10.00
COFFRET et JEU boîtes épices et casser. alum., 10 p.	10.00
JEU DE JACQUET, fût carton, cornets bois et jetons.	10.00
COFFRET fant., cont. nécess. p. écr. et access. de bur.	10.00
COFFRET sous verre, contenant perles fantaisie	10.00
AEROPLANE, à remontoir, évoluant sur terre	10.00
PLATEAU rect., à anses, avec service à thé aluminium.	10.00
GRANDE BOITE MENAGE, fer laqué, 25 pièces	10.00
PETITE BALANCE ménagère, socle fonte, plat cuivre, avec poids	10.00
GRAND HARMONICA, large et double jeu	10.00
SUJETS ANIMAUX, bois articulé, la pièce au choix.	10.00
PETITE MALLETTE, fibrille, grain anglais, cont. nécessaire couture	10.00
PIANO à consoles, bois décoré, 10 notes	10.00
COFFRET fantaisie, contenant nécessaire couture	10.00
COFFRET, perles et mercerie réunis (exceptionnel)	10.00
PETITE POUPÉE articulée, tête incassable, yeux dormeurs, haut. 0.30	10.00
Grand COFFRET PEINTURE, « Le Petit Artiste », 27 p.	10.00
PETITE CUISINIERE, fer laqué, av. ustens. de ménage.	10.00
GRAND MOULIN, fer nickelé et décoré, à musique	10.00
PETIT ETABLI DE MENUISIER, hêtre, avec outils	10.00
ANIMAUX, cart.-pâte, s. roues : lapin, cochon, coq, etc.	10.00
GRANDE PANOPLIE DE MENUISIER, 11 pièces	10.00
GRANDE TOUPIE ORGUE, à mécanisme	10.00
ARMOIRE A GLACE de poupée, b. verni déc., gl. ronde.	10.00
Nouveau JEU DE QUILLES, Clowns, bois laqué, 13 p.	10.00
FORT, entièrement bois décoré, soldats bois comprimé.	10.00
JOUET MECANIQUE, à remontoir, « Le Balayeur »	10.00
BOITE métal, contenant 40 tablettes couleur : 1 pinceau, 1 règle, 2 tubes couleurs, 2 godets	10.00
TROUSSE PLIANTE, pour écoliers, cuir de vache, contenant 17 pièces	10.00

EXCEPTIONNEL

GRANDE POUPEE, articulée, tête incassable, habillage fantaisie, haut. 0.65	35.00
PETIT BUREAU pour enfants, avec chaise, hêtre verni, pieds pliants	30.00
GARNITURE DE CHEMINEE, forme moderne, plastique, décorée, mouvement 30 heures	30.00
CARILLON « WESTMINSTER », caisse chêne, mouvement avec sonnerie tous les 1/4 d'heure	285.00