## ANNAPPES

**La soirée récréative des Jardins Ouvriers.** — Dimanche 12 mars, à 17 heures, la Société des Jardins Ouvriers d'Annappes donnera une grande soirée récréative dans la Salle des Œuvres, rue des écoles. Le programme sera de premier ordre.

Des tickets sont actuellement en vente au siège et chez MM. Dupriez, secrétaire 7, rue de Lille ; Desprès, secrétaire-adjoint, 126, rue de la Liberté et Desplanque, trésorier, 30, rue de Lille.

Une conférence de M. l'abbé Declercq et une grande tombola pour les sociétaires précéderont cette séance.

**Etat Civil.** — Naissances : Messien Roger, rue du Grand-Marais, 15 ; Delord Jean René, 25, rue de Tournai ; Lecry Andrée, ruelle Cerdon, 7.

Décès : Dooghe Léopold, 51 ans, 21, rue de Tournai ; Carette, 67 ans, 39, rue de Lille. Lachare Eugène, 70 ans, ruelle d'Ascq, 13 ; Willecomme Appolline, 88 ans, 29, rue Pasteur.

## TOUFFLERS

**Une journée amicaliste.** — L'amicale des Anciens Elèves organise pour le dimanche 19 mars, une grande journée amicaliste au Foyer des Amicales. Il y aura concours d'éducation physique de l'Ufolep, un jeu de 421, toute la journée, chez Mme Echevin « Au Sabotier » et le soir, à 19 heures, un bal jazz gratuit par les accordéonistes de Wattrelos.

# Tourcoing

BUREAUX : Rue Fidèle-Lehoucq, 3, à TOURCOING. — Téléphone 9-85
DÉPOT DE VENTE : 50, Rue Motte (En face du Conditionnement).

## *CE SOIR, GRANDE SOIRÉE GUSTAVE DRON, AU THÉATRE*

### ELLE SERA REHAUSSEE DE LA PRESENCE DE M. LABBE, DIRECTEUR DE L'ENSEIGNEMENT TECHNIQUE

C'est ce soir jeudi, à 20 h., au Théâtre de Tourcoing, place Leverrier, qu'aura lieu la soirée Dron, sous le patronage de la ville de Tourcoing, avec le concours de M. Labbé, directeur de l'Enseignement technique et ami personnel du sénateur-maire défunt.

On entendra d'excellents artistes, notamment M. Laskin, basse de l'Opéra de Paris ; Fermond, baryton ; Ronsin, trial et Mme Jeanne Marceau, première divette d'opérette et d'opéra-comique, tous de la troupe fixe du Théâtre de Tourcoing ; l'Harmonie municipale, etc.

Mmes Gavot, Ernst et Tersen et le corps de ballet du Théâtre, se feront applaudir.

M. Labbé parlera des œuvres sociales de M. Dron.

Rappelons que l'entrée est gratuite et ouverte à tous nos concitoyens et que l'on commencera à 20 heures.

Disons que la fête de ce soir est le prélude de la Journée Gustave Dron de dimanche prochain, où des souscripteurs iront à domicile recueillir l'obole de chacun, si modique soit-elle, en faveur du monument que le souvenir des Tourquennois élèvera à celui qui, toute sa vie penché sur les malheureux donna tout ce qu'il avait de cœur, d'intelligence et de force à l'amélioration de leur sort.

**ESSUYEZ VOS PIEDS, S. V. P.**
**3.000 Tapis brosse à partir de 5 fr.**
**l'AMEUBLEMENT GÉNÉRAL, Roubaix**

### A LA SUITE D'UNE COLLISION, UNE AUTO S'EST RETOURNÉE AVENUE DRON

Hier, vers 16 h. 30, un accident original s'est produit avenue Gustave-Dron, en face du théâtre-cinéma Concordia.

Une auto, appartenant à M. Vanthore-Wallaert, conduite par le chauffeur Moret, domicilié à Croix-Wasquehal, 61, rue Jean-Jaurès, venant de la rue du Tilleul et se dirigeant sur la place Sébastopol par la rue Léon-Salembien, traversait l'avenue. Survint, venant de la gare du Nord et allant vers le théâtre Concordia, un gros camion de la maison Caby et Cie, alimentation à St-André, conduit par M. Maurice Laheye, 32 ans, demeurant à Lille, rue du Béguinage : les deux voitures entrèrent en collision de manière très violente. Le camion, déporté sur la gauche, alla piquer du nez dans le talus limitant en cet endroit la partie inachevée de l'avenue Dron. Quant à la voiture, elle fit deux ou trois tours complets sur elle-même et resta retournée, les roues en l'air. Par un hasard miraculeux, personne fut blessé, mais les dégâts sont assez importants.

Une enquête est ouverte par la police.

**T.S.F.** Le Poste Secteur triomphe **RADIO-ETMA**, 79, rue du Haze, à **Tourcoing**, présente des appareils bien étudiés à des prix très avantageux depuis 1.200 fr., ainsi que des **postes sur accus**, et reste spécialisé en pièces détachées. Grâce à ses schémas, **toute le monde** peut construire lui-même son poste. Aussi n'achetez pas sans lui rendre visite
**DÉPANNAGE** et **TRANSFORMATIONS**
3704

### UNE AUTO A RENVERSÉ UN CYCLISTE

Hier, à 9 h. 40, une auto conduite par M. Hubert Cambray, représentant de commerce, 27 ans, demeurant à Tourcoing, rue de Bradfort, 12, venait de Lille par le pont hydraulique et la rue Charles-Wattine. Elle allait doucement et tenait bien sa droite. Arrivée à l'usine électrique de l'E.E.N.F. elle ralentit encore et vira pour s'arrêter au garage Leman qui occupe le numéro 5. Un cycliste suivant la même direction et tenant également sa droite, M. Charles Buter, maçon à Marcq-en-Barœul, 89, rue de la Petite-Hollande et âgé de 38 ans, fut happé par l'aile avant-gauche de l'auto et jeté à terre avec une certaine violence. Il a déclaré souffrir de la jambe gauche qui fut contusionnée dans le choc.

Enquête du 2e arrondissement.

### EXCÈS DE VITESSE, LA NUIT

Un service spécial d'inspection de la police de la circulation, en ville, dans le cours de la nuit dernière, a permis aux agents de verbaliser contre dix conducteurs d'automobiles, pour des vitesses allant de 36 à 60 kilomètres-heure, vitesses excessives dans une aussi importante agglomération que Tourcoing. De très nombreuses observations ont d'autre part été faites à des chauffeurs d'autos pour des motifs analogues.

**CHARBON MÉNAGE**
tout venant, garanti 1re qualité à 7.75 le sac, livraison à partir d'un sac. **NORD CHARBONS, 22 quai de Gand, Roubaix.** Téléph. 24.33.

### PRISE DE FRAUDEUSE

Les préposés à la douane de Tourcoing ont arrêté Mlle Esther Josson, 22 ans, demeurant à Mouscron (Belgique), 2, rue du Bois, qui tentait d'introduire en France deux kilos de tabac étranger. Elle a été conduite à Lille et déférée au Parquet par le gendarmerie de Tourcoing.

### LES SOIRÉES RÉCRÉATIVES DE LA FÉDÉRATION DES AMICALES LAIQUES

Poursuivant avec succès la série des dix concerts gratuits, organisé par la Fédération des Amicales dans les écoles eyant donné leur adhésion, la troisième représentation aura lieu samedi 11 mars, à 19 h. 30, dans la salle des fêtes de l'école Condorcet, rue de la Latte. — Les parents et élèves, ainsi que les amicalistes et amis de l'école, sont bien cordialement invités.

### RELEVÉ DES PERMIS DE CONSTRUIRE

Billet Lucien, rue du Chêne Houpline, 174 1 maison, rue de Nancy. — Gondenhoof Marcel, rue de la Fosse aux Chênes, à Bonhoix 1 maison, avenue Gustave Gran, 46 — Delcroix Samuel, rue Victor Hugo, 18, 1 bureau, boulevard Gambetta, 59 — Halfmaerten E. rue du Blanc Sean, 312, 1 maison, rue du Blanc Sean, 312 bis — Morcels Marcel, rue de Cronstadt, 22, 1 maison, boulevard de l'Egalité — Tillieux Jean, rue du Chêne Houpline, 160, 1 maison, boulevard de l'Egalité, 442 — Vantancker Charles, rue Blanche, 3, 1 maison, rue Lamartine, 101 — Mme Dutholt, rue de la Marlière, 1 bis, 1 garage, rue de Mouscron — MM. E. Lepiet et Fils, rue de Guisnes 196, 1 bâtiment, usage filature, rue de Guisnes — Dhal F., rue Quiétem, 3 bis, 1 fosse septique, rue Quiétem, 3 bis — Emmanuel Motte-Tiberghien, rue Leverrier, 8, 1 immeuble usage garage et habitation, rue Leverrier — Desbouvries Georges, rue des Phalempins, 20, 1 maison, rue Alfred Desplanques — Deltombe Etienne, rue Fénelon, 10, 1 cuisine, rue Marceau, 18 — Richmond et Cie, place de la République, 20, 1 immeuble usage magasin et habitation, rue Faidherbe — Lagache Albert, bd Industriel, chaussée Gramme, 137, 1 maison, boulevard de l'Egalité, 441 — Deplancke Alphonse, rue du Clinquet, 216, 1 maison, rue du Clinquet.

### VISITE AUX MUSÉES

Le 23 mars, un groupe d'amateurs d'art visitera le Musée de peinture de la Ville de Tourcoing, sous la conduite de MM. Théodore, conservateur général des musées de la ville de Lille et Charles Bourgeois, conservateur de notre Musée et directeur de l'Ecole des Arts de Tourcoing.

Une visite sera faite ensuite à 15 h. 45 (la première ayant lieu à 14 h. 30) à l'église Saint-Christophe, pour y examiner divers souvenirs artistiques et historiques.

**T. S. F.**
**Sur Accus ou sur Secteur**
**Les « Hennion » sont les meilleurs**
**Georges HENNION, 135, r. de Menin**
Profitez pendant 1 mois des occasions Postes secteurs à **1250 fr.**

### UN BEAU CONCERT AU CONSERVATOIRE

Pour clore la série de ses concerts, la Société du Conservatoire prépare une grande manifestation musicale dont la date est fixée au lundi 27 mars.

Le programme actuellement à l'étude comportera : l'audition intégrale d'une symphonie avec chœurs pour la Divine Comédie du Dante de Listz.

Le merveilleux Concerto en sol mineur de Saint-Saëns pour piano et orchestre sera exécuté par Mlle Madeleine Dupuis.

Mlle Madeleine Dupuis est la fille de l'honorable M. Dupuis, percepteur des Contributions, rue du Haze, à Tourcoing.

Enfin, la grosse pièce du Concert sera l'audition intégrale de « La Lyre et la Harpe », ode de Victor-Hugo, musique de Camille Saint-Saëns, pour soli, chœurs et orchestre. Pour son exécution à laquelle participeront l'orchestre et les chœurs mixtes du Conservatoire, M. Lucien Niverd s'est assuré le concours d'un quatuor vocal de premier ordre constitué par Mme Malnory-Marseillac de la société des Concerts du Conservatoire de Paris, Mme Albert Doyen et MM. Jean Planel et Jean Hazart, des Concerts Lamoureux.

**ASTHME - POITRINE - ESTOMAC**
**Docteur BOURGOIS, Spécialiste, 50, rue de Lille, TOURCOING. — Mardi, Jeudi, Samedi, de 1 h. 30 à 3 h., et de 5 à 7 h.**

### LE BAL DES ANCIENS ÉLÈVES DU LYCÉE DE TOURCOING

Rappelons que samedi 11 mars aura lieu au Cercle de l'Industrie, à Roubaix, le grand bal de l'Association des A. E. du Lycée de Tourcoing.

La présence de M. le recteur Châtelet viendra rehausser l'éclat de cette belle fête d'anciens.

Des attractions de premier ordre auxquelles l'Association nous a habitués, viendront agrémenter cette soirée qui sera la plus gaie de la saison.

Il reste encore quelques tables libres au Cercle. — Les cartes d'entrée peuvent être retirées au Lycée ou au Cercle, chez M. Gahide, 71, rue Nein, à Roubaix, ou chez M. Boncher, 13, rue St-Vincent-de-Paul, à Tourcoing.

**LAVEUSES**
**DU CONSTRUCTEUR A L'ACHETEUR**
**(Marque Olive)**
**Machine avec moteur depuis 375 fr.**
**Essoreuse, la grande largeur, 90 fr.**
**(garantie cinq ans)**
**J. OLIVIER-BRASSART, 166, r. de Paris**
**Tourcoing (près la Gare des Francs)**
**(On porte à domicile gratuitement)**

### LA CRIÉE AUX HALLES

Marchandises vendues à la criée le 8 mars :

Poireaux, 1.90 à 2.10 la botte ; pommes de terre, 0.80 à 1 fr. le kilo ; choux de Bruxelles, 2.20 le k. ; mâche, 5 à 5.50 le k. ; chicons, 2.10 le k. ; céleris, 0.55 la pièce ; oranges, 1.75 à 2.30 le k. ; mandarines, 2 à 2.10 le k. ; bananes, 21 à 34 fr. la caisse ; figues, 2.80 à 3 fr. le k. ; pommes, 1.50 le k. ; camemberts, 1.60 la pièce ; Pont-l'Evêque, 1.50 le k. ; Gouda, 3 à 4.75 le k. ; Hollande, 9.25 à 13 fr. le k. ; beurre, 10 à 19 fr. le k. ; petits pois en conserve, 1.50 la boîte ; fleurs, 13 à 22 fr. le panier ; merluches, 3.20 à 3.90 le k. ; cabillauds, 4 fr. le k. ; merlans, 2.60 le k. ; grondins 1.80 le k. ; roys, 1.40 le k. ; crevettes, 6 fr. le k. ; harengs salés, 47 fr. le fût ; morue, 3.25 le kilo.

## Sociétés et Comités

CERCLE ORPHEONIQUE L'AMITIE. — Ce soir à 20 h., au local, répétition obligatoire pour les barytons et basses ; samedi à 20 h. 15, répétition partielle pour tous les ténors et à 20 h. 30 : ensemble.

HARMONIE DES AMICALES LAIQUES. — Ce soir à 19 h. 45, au Foyer, 57, rue du Haze, répétition générale, nouveau programme.

JERRY-JAZZ. — Ce soir, à 20 h. 30 précises, réunion de la Commission, avant la répétition. Présence obligatoire.

JEUNE FRANCE DU LYCÉE. — Demain vendredi 10 mars, à 16 h. 15, inauguration de la salle de réunion de la Jeune France, au Lycée de Tourcoing, Bd Gambetta (tramways L.-N., C. et B.).

CLIQUE SCOLAIRE. — Ce soir, à 19 h., répétition générale au siège, rue Fin-de-la-Guerre ; les clairons qui veulent être inscrits pourront le faire de 19 à 20 h. Remettre les demandes de places pour le concert.

EXCENTRIC JAZZ. — A 19 h. 30, au siège, rue de la Croix-Rouge, répétition obligatoire.

POILUS D'ORIENT. — Il est rappelé aux membres du groupe que la réunion générale aura lieu dimanche 12 mars à 9 h. 30 à la salle du Grand Café. Afin de faciliter le retrait des cartes 1933, une permanence fonctionnera au siège, café Blauwe, samedi 11, de 15 à 19 heures.

FANFARE « LES INTIMES ». — La Fanfare, dans sa dernière réunion, a élu son Comité comme suit :

MM. Jules Delbecq, président actif ; Albert Carette et Georges Mathys, vice-présidents ; Henri Rammaert, secrétaire ; Jules Panez, trésorier ; Fernand Bernand, trésorier adjoint ; Omer Vanmeenen, chef de matériel ; Augustin Mouton, bibliothécaire ; Louis Detest, habillement ; Henri Prouvost, Joseph Demalander et Georges Marécaux, commissaires ; Carles Béhiels, directeur-chef ; Victor Seohy, sous-chef ; Alphonse Dellortrie, porte-drapeau.

Le président fit l'éloge de la composition du nouveau Comité, et demanda à chacun de maintenir haut et ferme le drapeau de la Fanfare.

## Les Travaux d'urbanisme à Tourcoing

L'un des plus grands succès de l'Administration Municipale, nous l'avons déjà maintes fois répété, est d'aménager les rues au mieux des besoins d'une circulation qui devient chaque jour plus intense. C'est ainsi que partout où la chose fut réalisable, on a supprimé aux carrefours dangereux les maisons d'angle qui réduisaient la visibilité, et l'on a aménagé des pans coupés.

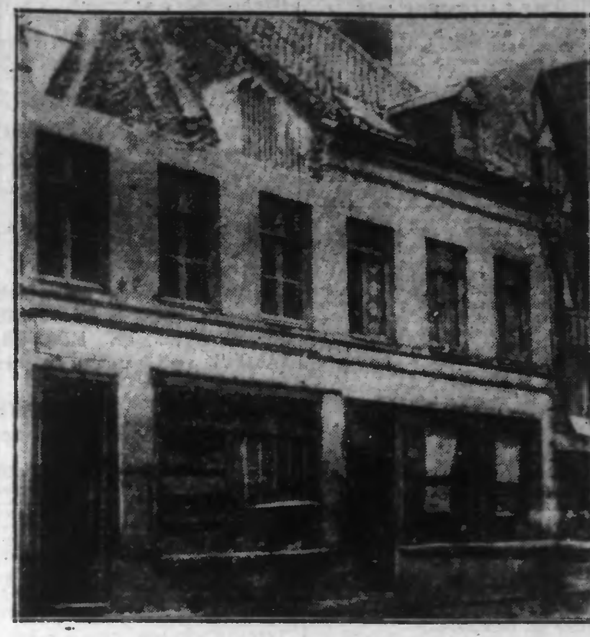

*LA RUE DE LA CLOCHE*

Malheureusement, il reste dans la ville bon nombre de rues étroites, où la circulation est une question véritablement angoissante au sens étymologique du mot.

Nous avons dit quel effort était en voie de réalisation pour transformer en artères vraiment praticables la rue des Anges à son confluent avec celle des Ursulines, et surtout l'extrémité de la rue du Niot.

Parmi toutes les rues du Centre qui avaient besoin d'un peu d'air, il faut aussi mentionner la rue de la Cloche qui, au carrefour de la rue Winocq-Chocquel, est un endroit vraiment dangereux.

De ce côté-là, on a déjà démoli et reconstruit au nouvel alignement. Il reste encore trois immeubles qui gênent, l'un d'eux, ainsi qu'en témoigne notre cliché, est en train de tomber sous la pioche du démolisseur.

Souhaitons que tous les travaux de ce genre soient poursuivis et que Tourcoing possède des rues praticables dignes d'une grande ville.

## Les Inventeurs et petits Fabricants à la Foire de Paris

Du 13 au 29 Mai 1933, la XXVme Foire de Paris réunira près de 8.000 exposants dont quinze gouvernements étrangers, et aura une importance bien plus grande encore que toutes ses devancières. Cependant, les efforts du Comité en faveur des artisans et petits fabricants ne se ralentissent pas : c'est ainsi que le Concours d'Inventions de la Foire de Paris, doté de 25.000 francs de prix en espèces et de nombreuses médailles et objets d'art, sera, comme les années précédentes, une véritable compétition internationale puisque dès maintenant sont enregistrées de nombreuses adhésions étrangères.

Aussi, les principaux groupements d'inventeurs français ont-ils résolu de faire un effort tout particulier pour affirmer une fois de plus la suprématie de notre pays lorsqu'il s'agit de nouveautés et d'inventions. En particulier, la Société des Savants et Inventeurs de France organise avec le Concours du Conservatoire des Arts et Métiers et de plusieurs grands groupements industriels, une exposition rétrospective de l'invention française, manifestation qui est assurée du plus grand retentissement grâce aux deux millions de visiteurs de la Foire de Paris. 8230.

### SOCIÉTÉS SPORTIVES

SUPPORTERS. — **Club des « XL » Allez l'U.S.T.**, 17, rue Carnot. — Dimanche prochain, déplacement à Lens. Départ à 13 h. 15.

— **En Avant l'Union** : Dimanche 12 mars, déplacement à Lens en autocar. Départ à 13 h. S'inscrire d'urgence au siège.

### JEUX DIVERS

PECHE. — **Amicale du Blanc-Seau** : Assemblée dimanche 12 mars à 19 h.

JAVELOTS. — Résultats du concours de dimanche, chez M. Vercamer, 99, rue de Gand : 1. Vanpaemel et Leloup ; 3. Théo Herman ; 4. Marcand Boulanger ; 5. Vervaecke Devos ; 6. Louis (Cheval Noir) ; 7. Omer ; 8. Gentil de Keer ; 9. Omer ; 10. Turpin. Service à café : Charles Thuilliez.

La Commission du Groupement des Javeloteurs de Tourcoing et environs rappelle à ses membres qu'elle se réunira ce soir jeudi chez M. Vendercamer, rue de Gand, à Tourcoing.

BOULES. — **La Coupe Barrois aux Bouleurs des Francs** : Dimanche a été jouée la finale de la Coupe Barrois, au siège de la société, 232, rue de Paris. Les Bouleurs des Francs ont triomphé des Bouleurs de la St-Paul, rue Winoc-Chocqueel par 13 à 3. — En 1932, les Bouleurs de la Saint-Paul battirent les Bouleurs des Francs. — En janvier dernier, les deux équipes firent partie égale : 10 à 10. — Par décision du comité de la Coupe, les Bouleurs des Francs remportent le trophée par le score de 23 à 13.

— **Le Tournoi du Pré-Catelan**, rue Auber, 104, sera joué sans finale. Le gagnant d'un tour recevra un minimum de 25 fr. et le gagnant de 2 tours un minimum de 65 fr. Inscriptions jusqu'au 25 inclus.

### ETAT CIVIL

*Publications.* — Edmond Deleu, marchand de légumes, rue de la Croix-Rouge, 161 et Sylvie Deleplanque, ménagère, rue du Laboureur, 45. — Ernest Allart, ajusteur à Liévin et Lauréa Sodoyer, sans profession, rue des Ursulines, 72.

*Décès.* — Maria Cauchy, 66 ans, veuve Druart, rue d'Havré, 3. — Joachim Lefebvre, 70 ans, rue d'Havré, 3. — Victoria Boutoille, 28 ans, épouse Lucien Vehelst, rue du Blanc-Seau, 472. — Odile Desbouvrie, 55 ans, veuve Albert Herman, rue La Fontaine, 60. — Donstile Declercq, 71 ans, épouse Henri Tyberghien, rue Molière, 32. — Marie Delannoy, 75 ans, épouse Désiré Hantson, rue du Caire 106.

## HALLUIN

A « **La Lyre Halluinoise** ». — La commission remercie vivement les anciens membres de la Lyre, qui ont assisté à la réunion générale, mardi dernier et qui, spontanément, ont repris leur ancienne place, ce qui permet d'envisager la réussite de la fête du Cinquantenaire.

Plusieurs anciens membres s'était fait excuser se trouvant dans l'impossibilité matérielle d'assister à la dernière assemblée, la Commission les invite à bien vouloir honorer de leur présence la réunion de ce jour, jeudi soir, qui a lieu à 19 h. 30, au local, 15, place de l'Eglise.

**Encouragement national aux familles nombreuses.** — Les bénéficiaires de l'encouragement national aux familles nombreuses ayant choisi le mode de paiement mensuel sont invités à se présenter chez M. le percepteur, rue du Midi, 41, à partir d'aujourd'hui, de 9 à 12 h. et de 14 à 16 h., munis de leur carte d'identité, en vue de toucher l'allocation de février 1933.

## MOUVAUX

**Conseil de révision.** — Pour la Ville de Mouvaux, la séance du Conseil de révision aura lieu à la Mairie de Tourcoing le 24 mai à 8 h. 30 pour la classe 1932-2 et ajournés et à 14 h. 30 pour la classe 1933-1.

Les intéressés devront en temps nue convocation individuelle. Dans le cas où cette pièce ne leur serait pas parvenue trois jours avant la date fixée pour la séance, ils devront la réclamer à la Mairie.

**Nourrissons.** — Consultation aujourd'hui jeudi à 15 h. à l'Hospice par le Dr Deldalle.

**Conseil municipal.** — Demain vendredi, à 20 h., réunion du Conseil en session ordinaire de février.

## RONCQ

### *UN CYCLISTE L'ÉCHAPPE BELLE*

Un accident est survenu hier matin, au Pied de Bœuf, qui aurait pu entraîner pour la victime des suites très graves.

M. Fernand Gernez, 29 ans, manœuvre, demeurant Sentier du Vinage, 3, à Roncq, suivait vers 6 heures, hier matin, en bicyclette, la rue de Tourcoing au delà du Pied de Bœuf, se dirigeant vers le Brun-Pain.

Il tenait le trottoir côté gauche et parvenu à la rue de l'Abbé Lemire, maisons du Bien-Être, il quitta ce trottoir qui — à partir de cet endroit par suite de travaux récents — n'est plus actuellement praticable pour les cyclistes — et sans s'assurer qu'aucun véhicule n'arrivait sur la chaussée, il la traversa afin de rejoindre un petit chemin longeant du côté droit les rails du tramway R allant vers Tourcoing.

Le cycliste venait de s'engager sur la chaussée, quand il fut happé par un auto-car belge transportant des ouvriers à Tourcoing.

Du choc, le cycliste fut renversé ; la bicyclette passant sous les roues du lourd véhicule et l'imprudent cycliste, tombant, bien heureusement, du côté gauche.

Celui-ci transporté aussitôt au café « Au Tout va Bien », angle de la rue de l'Abbé Lemire, ne tarda pas à recevoir les soins de M. le docteur Béal, qui releva des contusions sérieuses au genou droit.

Le blessé fut reconduit à son domicile.

De l'enquête ouverte par M. Gavroy, commissaire de police de Roncq, la responsabilité du conducteur de l'autocar ne serait pas engagée.

**Le concert des A.A.O.** — C'est dimanche 12 mars, à 17 h., salle des fêtes, rue de la Latte, qu'aura lieu le concert annuel du groupe des anciens des armées d'occupation.

Le programme sera interprété par le Cercle dramatique « Les XX » de Mouvaux.

La comédie bruxelloise « Ce bon monsieur Zoolebeck » amusera et charmera le nombreux public qui ne manquera pas d'assister à cette belle représentation théâtrale.

En dehors de cette comédie en trois actes seront joués de nombreux intermèdes choisis.

Les tickets sont toujours en vente au Café de la Tête d'Or, aux prix de 5, 3 et 2 francs.

**Aux chômeurs.** — Ce jeudi, de 10 h. à 10 h. 30, le pointage a lieu pour les chômeurs complets ; de 14 h. 30 à 15 h., pour les chômeurs partiels.

**Jeunesse Roncquoise.** — Au gymnase municipal, dès 14 h., répétition pour les pupilles ; vendredi soir, à 19 h., répétition générale.

**Sarnum Harmonie.** — Aujourd'hui jeudi, répétition à 19 h. 45.

## Dernière Heure

### DEUX CONGRÈS DU PARTI SOCIALISTE

#### Ils auront lieu à Pâques et à la Pentecôte

Nous avons annoncé, hier, que réunie à Paris, la C.A.P. du Parti Socialiste avait décidé, par 16 voix contre 12, de convoquer un Congrès extraordinaire à Paris aux Fêtes de Pâques.

Nous sommes aujourd'hui en mesure de faire connaître que la demande de convocation d'un Congrès Extraordinaire était présentée non seulement par la Fédération du Nord mais par les Fédérations du Calvados, du Rhône, de la Seine et de Seine-et-Oise.

Nous pouvons, d'autre part, ajouter que ladite demande a été soutenue par MM. ..., Lebas, Longuet, Salengro, députés et combattue en revanche par MM. Marquet, Renaudel, députés, Grumbach, ancien député, Lévy et Poisson, membres de la C.A.P.

La majorité s'étant affirmée en faveur de la convocation d'un Congrès extraordinaire, a fixé ainsi l'ordre du jour des assises nationales : 1° Rapport du Groupe parlementaire ; 2° Action générale du Parti.

Le Congrès National ordinaire qui se tiendra à Avignon à la Pentecôte, délibérera, de son côté, sur les rapports des organismes centraux et l'ordre du jour de la conférence internationale envisagée à Paris ou à Prague.

Dans les Couloirs de la Chambre, on affirmait, hier, que les événements qui se précipitent en Allemagne, rendraient vraisemblablement vain un débat rétrospectif sur le vote de l'article 83 et amèneraient le socialisme français, à se préoccuper, en revanche, de la situation internationale.

## BONDUES

**Avis important aux Petits pensionnés.** — Il est rappelé aux petits pensionnés réunissant les conditions prescrites par la loi du 31 mars 1932, qu'une allocation égale au quadruple de la rente acquise peut leur être accordée, sans toutefois que cette allocation puisse excéder 420 francs, ni former avec la rente et les revenus personnels, un total supérieur à 1.080 fr.

Conditions à remplir : Etre Français, titulaire d'un livret de la Caisse Nationale, ou pensionné d'une Société de Secours Mutuels ou de prévoyance ; âgé de 65 ans, avoir effectué des versements pendant 25 années, ne pas être soumis à l'impôt cédulaire ou le revenu. Les pensionnés qui remplissent ces conditions peuvent obtenir en outre une bonification spéciale s'ils ont élevé plus de trois enfants jusqu'à l'âge de 3 ans.

Les demandes, accompagnées des pièces justificatives, devront être formées avant le 17 mars, dernier délai. Des imprimés seront à la disposition des intéressés au Secrétariat de la Mairie.

## MARCQ-EN-BARŒUL

### UN CHARRETIER EST TOMBE DE SON TOMBEREAU

Hier, près du carrefour du Buisson, le charretier Cotliau Félix, 56 ans, demeurant à Lille, 30, rue François Baës, au service de l'entreprise Sambourg, circulait sur la chaussée latérale du nouveau boulevard.

Par suite d'un choc, il tomba sur le sol et se fit de graves contusions.

Relevé par des témoins de l'accident et conduit au café Carnier, il reçut des soins du docteur Leplus, qui constata des blessures à la jambe droite, au mollet et à la main gauche.

Le praticien l'a reconduit à son domicile et a jugé qu'un repos de trois semaines sera nécessaire à son rétablissement.

**Accident du travail.** — A la Minoterie Cotry frères, rue de Lille, le chauffeur Logie Arsène, s'est fait une entorse du poignet gauche en serrant un boulon ; le docteur Masson qui lui a prodigué des soins, lui a prescrit 15 jours.

**A l'Amicale laïque du Bourg.** — Ce groupement amicaliste organise le 19 mars dans son local, une soirée de bienfaisance au profit des enfants des écoles.

**U. N. C.** — Samedi 11 mars à 20 h., réunion des Anciens Combattants, au Café de la Ferme, 192, rue de Rouges-Barres à Marcq. Ordre du jour : Conférence par M. Gerard, secrétaire général de la Fédération de Tourcoing, sur la Mutuelle-Retraite. Détails sur la Cérémonie de remise du drapeau, qui aura lieu le 26 mars. Remise aux membres des cartes d'adhérents.

**Consultation de nourrissons.** — La consultation pour la section du Pont-de-Marcq, qui devait avoir lieu cet après-midi, est remise à une date ultérieure.

# EN BELGIQUE

## MOUSCRON

### LA FOIRE DU PRINTEMPS

A l'occasion de la Foire annuelle du Printemps, le Comité des Fêtes communales organise :

Le lundi 3 avril à 15 h., une grande **Course Cycliste Internationale** pour tous les coureurs, sauf professionnels, dotée de 1.200 fr. de prix et primes dont 300 fr. au 1er, 200 fr. au 2e, 150 fr. au 3e, 100 fr. au 4e, etc...

Le 9 avril, **Cross International** pour juniors et seniors, ouverts à tous coureurs.

A 15 h. 30 : départ des juniors, 5 km., 300 francs de prix. — A 16 h., départ des seniors, 10 km., 1.000 fr. de prix. Une coupe sera mise en compétition pour les Seniors. Le groupe obtenant le plus de coureurs à l'arrivée en sera définitivement détenteur.

Adhésions pour le lundi 3 avril ou plus tard à M. Robert Delenglez, rue du Val.

**Vélo abandonné.** — La police a trouvé un vélo abandonné près de la douane belge du Mont-à-Leux. Le numéro de la plaque est illisible. Une enquête est ouverte.

**Boxe.** — Samedi 11, au Café Julien Chaussée du Risquons-Tout, le Boxing-Club organise un grand gala entre « Mouscron et Roulers ». Voici le programme : En 10 x 2' : Fourmean—Devos et Beert—Devendt. — En 4 x 2' : Hermau—Vanroeysbaeys : Gerne—Sleersman ; Demeyer—Grymonprez ; Bopie—Decoster.

## COURTRAI

**Au marché.** — Beurre 20 fr. le k. ; œufs 0.30 à 0 fr. 32 ; pommes de terre 8 à 10 fr. les 100 k. ; poules 10 à 12 fr. ; poulets 14 à 16 fr. pigeons 4 fr. ; lapin 7 fr. le kilo.

**Football.** — R. Courtrai-Sports-Racing-Club Tournai. — Ce match s'est déroulé devant une assistance très nombreuse.

La première descente est menée par les locaux qui menacent les filets de Liénard A son tour Tournai fait une contre-attaque et obtient coup de coin, qui reste sans résultat. Sur nouvel effort des Courtraisiens, Talpe ouvre le score à la 16e minute, sur beau shott. Maintenant le jeu se poursuit vite et bien partagé Des dangereuses descentes sont faites de part et d'autre, d'où les deux keepers doivent se démener. Les Wallons obtiennent coup franc, Flament donne dessus. Talpe se distingue à plusieurs reprises, et se laisse applaudir par le public. Jusqu'au repos on ne remarque que des attaques alternatives qui restent sans autres changements.

En seconde mi-temps, de nouveau les Courtraisiens sont les premiers à l'offensive et obtiennent un coup de coin qui reste stérile. Puis le jeu est équilibré et les défenses ont fort à faire pour ne pas mettre leurs filets en difficulté. Un coup de coin pour les Tournaisiens est merveilleusement bloqué par Verougstraete. Brouwers rate à plusieurs reprises. Alors quatre corners pour les visités restent sans suites. Le jeu se poursuit de plus en plus vite et est agréable à suivre. Malgré tous les efforts des visiteurs rien ne passe, mais ceux-ci ne perdent pas du courage et c'est ainsi que leurs tentatives sont couronnées trois minutes avant le coup de sifflet final, sur coup de coin, par l'intermédiaire de Casterman.

## TOURNAI

**Renversé par une auto.** — Le petit Martens Léon, né à Tournai le 29 janvier 1928, dont les parents demeurent rue des Ingers, 18, qui traversait en courant la rue St-Piat, a été renversé par l'automobile conduite par M Jean Van Commelbeck, négociant en laines, domicilié à Flers, Bd de la République, 23. L'enfant qui portait une coupure à l'arcade sourcilière gauche, a reçu immédiatement les soins du Dr Mombel.

### ÉTAT CIVIL

**Naissances.** — Jean Farvaque, rue Piquet. — Renée Bruyenne, rue Saint-Martin. — Bernadette Cornille, Chaussée de Lille. — Pierre Bausier, rue de l'Athénée. — Simon Bausier, rue de l'Athénée. — Françoise De Pré, rue Sainte-Catherine. — Georgette Carlier, rue Rogier. — Albert Lefebvre, rue St-Eloi. — Alfrede Auversack, rue du Glategnies — Julienne Brunin, Chemin Doublet. — Josette Delaby, Bd Lalaing. — Vincent Lohest, rue du Palais Saint-Jacques. — Rolende Hiroux, rue de la Culture. — Pierre Delroisse rue Guillaume Charlier. — Rodolphe De Rnyck, Vieux-Marché au Poisson.

**Publications.** — Arthur Dutrieux, employé, et Henriette Leblanc, s. p. à Rumillies. — Henri Vangénéberg, technicien textile à Kain et Marie-Ange Baudar, s.p., rue de la Prévoyance. — Georges Ronveau, marchand de meubles à Kain et Georgette Joveneau, employée, Chemin de l'Etat.

**Décès.** — Zoé Carette, 62 ans, rue As Poids, ép. de Edouard Leplat. — Alice Cuvelier, 73 ans, place Roger de le Pasture. — Amélie Defrenne, 81 ans, rue des Sœurs de Charité. — Marie Simon, 81 ans, rue des Récollets. Vve Auguste Jacob. — Léopold Motte, 62 ans, Chemin du Bas-Follet. — Romanie De Bruyne, 56 ans, Ch. d'Andenarde, ép. de Aloïs De Ruyter. — Camille Roussy, 64 ans, rue G. Charlier, ép. de Jules Bureille. — Jules Delgusle, 50 ans, rue de l'Hôpital Notre-Dame. — Louise Pennequin, 75 ans, rue des Jésuites veuve de Charles Liénart. — Edmond Carbonnelle, 53 ans, rue de la Prévoyance. — Alodie Brouez, 80 ans, rue des Sœurs de Charité, veuve de Antoine Dewasme. — Marie Bertrand, 43 ans, Avenue des Frères Hagbe, veuve de Léon Liénart. — Rosalie Bonnet, 70 ans, Avenue Leray, Vve de Arthur Turbelin — Louis Lourdeau, 81 ans, rue Sainte-Catherine. — Rosalie Clément, 75 ans, rue des Sœurs de Charité, veuve de Joseph Dubois. — Albert Lefebvre, 2 jours, rue Saint-Eloi. — Germaine Van Ysendyck, 52 ans, Ch. de Douai, ép. François Dumortier. — Eugène Meyer, 69 ans, Ch. de Douai, ép. de Lucrèce Mus.

**A LA JUPE ÉLEGANTE**
22, RUE DU MARECHAL-FOCH (Ancienne rue Neuve) — ROUBAIX
**MANTEAUX** - Toujours des Nouveaux Modèles - **ROBES**
à des Prix extraordinaires de bon marché

# LILLE

## *AU TRIBUNAL CORRECTIONNEL*

### UNE RÉCIDIVISTE DU VOL SÉVÈREMENT CONDAMNÉE

Jeanne Halau, sans profession ni domicile, était poursuivie pour avoir soustrait un porte-feuille, 3 montres et 1.400 francs, au préjudice de la dame Marie Delbecque, épouse Vandenberghe, à *La Madeleine*, en juillet 1932. Elle s'était implantée chez cette dernière, sous le nom de Jeanne Lebrun ; elle y faisait le ménage. Comme elle avait un casier judiciaire chargé, le tribunal la condamna à deux ans de prison et vingt ans d'interdiction de séjour.

La même Jeanne Halau, faisant opposition à un jugement qui l'avait condamnée à la même peine pour avoir dérobé à *Tourcoing*, le 6 juin dernier, un porte-feuille appartenant à la demoiselle Delbecque, un sac à main contenant de l'argent, ainsi qu'une somme de 400 fr. et différents bijoux au préjudice de M. Marcel Costeur, de La Madeleine. Le tribunal confirme la peine de 2 ans de prison et 20 ans d'interdiction de séjour, qu'il avait antérieurement prononcé. Cette peine se confondra avec celle ci-dessus infligée.

*Fraude alimentaire.* — M. Gustave Staelen, laitier, à *Lomme*, poursuivi pour mise en vente comme lait pur d'un produit écrémé dans la proportion de 20 %. Il est condamné à 100 fr. d'amende.

— 100 fr. d'amende à Marie Debaele, femme Bossut, marchande de vins, à *Roubaix*, rue de l'Ommelet, pour vente de vin qui ne titrait que 7 degrés, et pour avoir détenu du vin qui contenait de l'acide sulfurique en excès.

*Escroquerie.* — Le 16 janvier, Henri Dufourmont, ouvrier agricole, en fuite, se présentait chez M. Valembois, de *Verlinghem*, et, lui fournissant une fausse identité, se faisait remettre trois grandes clés en acier, d'une valeur de 300 fr. Le même jour, il se faisait remettre une lampe électrique par M. Descamps.

Par défaut, il encourt 3 mois et 1 jour de prison.

*Affaires diverses.* — 50 fr. d'amende à Maurice Delecroix, 44 ans, journalier, à *Lille*, 69, rue des Arts, pour n'avoir pas payé à sa femme les termes de la pension alimentaire qu'il lui devait d'après un arrêt de la Cour de Douai. Il paiera en outre 100 fr. de dommages-intérêts.

— Clémentine Delforterie, 28 ans, ménagère, à *Neuville-en-Ferrain*, a importé, en fraude, 1 k. 500 de pain ordinaire, 3 jours avec sursis.

— 8 jours avec sursis à Auguste Bourgeon, domestique, à *Warneton*, pour infraction à un arrêté d'expulsion.

## DANS L'ENSEIGNEMENT

### Le concours général des lycées et collèges

Les dates des compositions du concours général des Lycées et Collèges (Paris, départements et Colonies), sont fixées ainsi qu'il suit pour l'année 1933 :

Lundi 15 mai, composition française (classe de 1re) ; mercredi 17 mai, version grecque (classe de 1re) ; mathématiques (classe de mathématiques) ; vendredi 19 mai, version latine (classe de 1re) ; lundi 22 mai, histoire ou géographie (classe de 1re) ; mercredi 24 mai, mathématiques (classe de 1re) ; Vendredi 26 mai, histoire ou géographie (classes de philosophie et de mathématiques) ; thème latin (classe de 1re) ; lundi 29 mai, dessin (classe de 1re de philosophie et de mathématiques) ; Mercredi 31 mai, philosophie (classe de philosophie), physique (classe de mathématiques) ; vendredi 2 juin, langues vivantes (classe de 1re sections A, A-B).

## *COLOMBOPHILIE*

### L'ANNÉE COLOMBOPHILE 1933 AU CERCLE « LE PROGRES » DE ROUBAIX

COMMISSION. — Le Cercle « Le Progrès » a formé sa commission pour 1933 comme suit : Président d'honneur M. Edouard Roussel ; Vice-présidents d'honneur : MM. Emile Debergue, Pierre Loridant, Raymond Fontier et Fernand Debnyne.

Commission active. — Président M. Joseph Courouble ; vice-présidents, Emile Draux et Alphonse Segard ; secrétaire, Th. Dubus ; secrétaire-adjoint, A. Vanasse ; trésorier, F. Landrieux ; garde-matériel, G. Decouninck ; Commissaires : G. Lepers, L. Billiet, C. Wychnysse, H. Guillemez, A. Mazingue, L. Thiétard et J. Debruyne.

CONCOURS. — 16 avril, **Saint-Just.** — 23 avril, **Clermont** — 30 avril, **Chantilly.**

7 mai, **Chantilly** et **Rambouillet** — 21 mai, **Chantilly** et **Angerville** — 25 mai, **Survilliers** (Concours des Mutilés). — 28 mai, **Chantilly** et **Chartres.**

4 juin, **Chantilly** et **Châteaudun** (Concours de la Jeunesse Colombophile). — 11 juin, **Chantilly** et **Rambouillet.** — 18 juin, **Chantilly** et **Angerville.** — 25 juin, **Chantilly** et **Chartres.**

2 juillet, **Saint-Just** et **Orléans.** — 9 juillet, **Clermont** et **Rambouillet.** — 14 juillet, **Chantilly.** — 16 juillet, **Chantilly.** — 23 juillet, **Chantilly** et **Angerville.** — 29 juillet, **Bordeaux.** — 30 juillet, **Saint-Just** et **Chartres.** — 31 juillet, **Chantilly.**

6 août, **Chantilly** et **Rambouillet.** — 13 août **Clermont.** — 20 août, **Clermont.** — 27 août, **Clermont.**

CHALLENGE FRANÇOIS ROUSSEL. — Plus beau résultat sur les 3 premiers inscrits. — 7 mai, **Chantilly.** — 4 juin, **Châteaudun.** — 27 juin, **Chartres.** — 9 juillet, **Rambouillet.** — 23 juillet, **Angerville**, première inscrite. — 29 juillet, **Bordeaux.**

AS VIEUX et AS JEUNE. — Sur tous les concours enlogés au siège. — Challenge Delreux au plus grand nombre de prix avec les 3 premiers inscrits. Rayon et règlement affichés au siège.

### LES PROCHAINS CONCOURS DE « L'ENTENTE ROUBAIX-TOURCOING »

L'annonce des prochains concours vraiment sensationnels qui seront donnés cette année, défraie toutes les conversations dans les milieux colombophiles.

La saison débutera le 16 avril (Pâques) : **Survilliers**, 100 jambons par séries de 2 pigeons non désignés ; 23 avril **Survilliers**, 100 séries de 30 fr. en espèces ; le 30 avril, 100 volailles (oies, poulets, etc...) Toutes ces séries seront jouées gratuitement et 1 par amateur.

Ces concours sont offerts aux amateurs dont le pigeonnier est situé à Roubaix, Tourcoing, Wattrelos, Neuville, Roncq, Bondues, Mouvaux, Marcq-en-Barœul, Croix, Wasquehal, Hem, Lannoy, Toufflers, c'est-à-dire toutes les communes touchées par le rayon de 6 km. du Clocher Saint-Martin à Roubaix. Toutefois, les amateurs des communes nommées, situés hors du rayon, doivent engager leurs pigeons dans le grand jeu.

Deux tournois seront joués gratuitement dotés chacun de 2.500 fr. de prix répartis en 10 prix de 100 fr. et 30 de 50 fr. Une mise de 10 fr. pour les deux tournois, sera exigée à l'inscription et cette somme sera remboursée en fin d'année à tout amateur qui aura engagé trente pigeons dans les concours en deçà de Paris ou 20 au delà. L'inscription pour les tournois sera close le 31 mars au Cercle Union et au Café Delvoye.

### ESSAIS DE LA SAISON 1933 A LA MAISON COLOMBOPHILE TOURQUENNOISE

Essais à partir du 10 mars par convoyage Parissal. Mise en paniers le matin même : tous les vendredi et samedi : **Seclin**, jusque 8 h. 45. — Tous les mardi : **Vitry** jusque 8 h. 45. — Tous les jeudi : **Albert**, jusque 8 h. On peut enloger la veille au soir dans les 15 sièges affiliés à la M.C.T., dont ci-dessous la liste :

**A Wattrelos** : Gruart David, 28, rue du Vieux-Bureau. — Debruyckère, 145, rue des Trois Pierres.

**A Tourcoing.** — Taillieu J.-Bte, 47, rue de Strasbourg. — Vandercamer C., 99, rue de Gand. — Dhaze Albert, 123B rue de Roubaix, Dewasch Raoul, 65, rue du Chêne-Houpline. Defrancq Adolphe, 45, rue de la Malsence. Rose Fortuné, 41, rue de Renaix. — Duflau 73, rue du Dahomey. — Delbecque Léon, 92, rue de Gand. — Vinckier, 112, rue du Clinquet. — Dekimpe, 130, rue W. Choqueel. — Au siège : 4, Place Victor-Hassebrouck, café de l'Hôtel-de-Ville.

**Mouvaux.** — Becquart, rue de Lille. — Segard, 612 rue de Tourcoing.

### CONCOURS DU 19 MARS DE « L'INDÉPENDANCE » DE TOURCOING

La société « L'Indépendance », établie chez M R. Dewasch, 65, rue du Chêne-Houpline, rappelle son concours sur **Albert** le 19 mars prochain. Règlement de la « Maison Colombophile Tourquennoise ». — Mise en panier le samedi de 15 à 19 h. 30, essais préliminaires Voir l'affiche des concours de la M.C.T.

A MARCQ-EN-BARŒUL. — Dimanche 19, concours sur Vitry, 800 fr. de prix répartis en 50 prix de 10 fr., plus 16 séries de 2 pigeons, une par amateur. Rayon et règlement de la Fédération de Marcq. Mise en loges, le samedi 18 mars, jusque 20 h., rue Sainte-Marie. Les pigeons seront convoyés par chemin de fer, pour être lâchés dimanche, à partir de 8 h. 30. Les pigeons seront en consigne jusque dimanche, à 5 h., en gare de La Madeleine, sous la surveillance d'un convoyeur. Les pigeons seront lâchés pour rentrer vers 12 h. 30.

Dressage préparatoire sur Seclin vendredi 17 et samedi 18 mars, jusque 9 h.

## *LA VIE CORPORATIVE*

### UN ORDRE DU JOUR DES SYNDICATS DES EMPLOYÉS DES P.T.T.

Les Syndicats des Employés des P.T.T., réunis en assemblée générale à leur siège, le 8 mars 1933, ont voté l'ordre du jour suivant qu'ils nous prient d'insérer :

« L'assemblée s'étonne de l'attitude menaçante du Président de la Chambre de Commerce vis-à-vis des Employés des P.T.T.

» Elle serait désireuse de connaître la teneur de la lettre non insérée dans la Presse, reçue par ladite Chambre, émanant d'une fonctionnaire d'Education Nationale, de façon à pouvoir, le cas échéant, préciser notre attitude au sujet du mouvement de protestation déclanché le lundi 20 février 1933, pour la défense de nos traitements ».

## SPECTACLES ET CONCERTS

### *A ROUBAIX*

**CASINO DE ROUBAIX**
Tél. 13.14. Mat. 3 h., Soir. 8 h. 30
**La Féerie du Jazz**
film en coul. avec P. Whitemann
**NOTRE-DAME DE PARIS**
Demain deux grands films
***La CHANSON D'UNE NUIT et BONSOIR VIENNE***

TÉLÉ 3-81 **OLYMPIA** — RUE Houchard
Matinée à 3 h. Prix réduits
Soirée à 8 heures
**Victor BOUCHER** dans
**Les VIGNES du SEIGNEUR**
**Le Sous-Marin blessé**
ou la lutte de l'homme contre l'eau, 100 % parlant
La semaine prochaine : **Lilian Harvey** et **Henry Garat** dans **UN RÊVE BLOND**

**COLISÉE**
Matinée 3 h. — Soirée 8 h. 40
Deux dernières représentations de la plus grande vedette de la chanson
**MARIE DUBAS**
accompagnée par le compositeur **M. Ralph CHRCEL**
entourée d'attractions de choix
Le célèbre **FRENCH CANCAN** du **Bal Tabarin de Paris**
**LA REVUE DES VALSES**
représentée par les huit beautés parisiennes
**HORAM FABRIZI**
du Casino de Paris
la réalisation la plus formidable de l'art chorégraphique
Etc., Etc.
La location pour le Concert de **Jack HYLTON** sera ouverte à partir de demain vendredi.

**UNIVERSEL — CINÉMA 60, Rue Decrême**
***LES GAITÉS DE L'ESCADRON***
***SA MAMAN***

### *A TOURCOING*

**PRINTANIA**
148, r. de Mouvaux, arrêt Car I
Mat. 3 h., Soir. 8 h. Tél. 7-47 Rx
**MON CURÉ CHEZ LES RICHES**
**TU SERAS DUCHESSE**

**PONT-DES-PIATS**
TOURCOING — Téléphone 18-13
Aujour. mat. à 3 h., soir. à 8 h.
**3 PARLANTS 3**
**Meg Lemonnier et Thom. Bourdelle** dans
***CAMP VOLANT***
100 % parlant français
**Lilian Harvey et A. Roanne** dans
***CALAIS-DOUVRES***
NOEL-NOEL dans
**UNE BRUNE PIQUANTE**
**Les Actualités parlantes françaises**

**SPLENDID-CINÉ**
Matinée 15 h. 15, Soirée 20 h. 30
**Jean Murat, Danièle Parola** dans
**LE DERNIER CHOC**

### *A LILLE*

**AUJOURD'HUI JEUDI**

**Rexy.** — 15 et 20 h. 30, sur scène « Vallès », à l'écran : « Vous serez ma Femme ».
**Ambassadeurs.** — 15 et 21 h. : « Jeunes Gens sous l'Uniforme (Kadetten).
**Caméo.** — Permanent de 14 à 20 h. ; soirée à 20 h. 30 : Anny Ondra dans « Baby ».
**Familia.** — Permanent de 10 h. 30 à 19 h. ; soirée 20 h. 30 : « Rien que des Mensonges ».
**Omnia.** — 15 h. 15 et 20 h. 30 : « La vie des Moines dans « Monestère ».
**Capitole.** — 15 et 20 h. 45 : « La Chanson d'une Nuit ».
**Orphéon-Fives.** — : Le Monde et la Chair.