La radieuse Beauté

du teint dépend du savon employé...

Si fragile est l'éclat du teint que pour le maintenir, le choix d'un savon spécialement préparé pour la beauté de la peau s'impose. Un savon fabriqué uniquement avec des corps gras et les huiles végétales les plus pures ne peut embellir le teint. Pour obtenir un savon embellissant réellement, il faut ajouter à sa pâte d'autres produits de beauté. Le Savon Rodoll à base de lanoline, beurre de cacao, crème Rodoll, est le seul savon de toilette embellissant véritablement. Les artistes les plus célèbres et toutes les femmes élégantes soucieuses de leur beauté emploient maintenant le savon Rodoll. Des milliers de médecins l'emploient et le recommandent pour la toilette des épidermes sensibles des dames et des bébés. Antimicrobien par ses essences naturelles de fleurs, le savon Rodoll assainit, embellit, rajeunit et parfume la peau comme ne le fait aucun autre savon. C'est un savon bien différent des autres. Achetez-en un pain aujourd'hui. Prix 2 fr.

Savon Rodoll

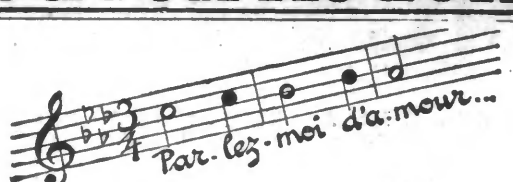

Oui....parle-moi d'amour
mais dis-moi avant où je
pourrais avoir de suite et
sans formalité les mille francs
dont j'ai tant besoin

Une seule banque en France
te les avancera sur parole
en 5 minutes...

BANQUE
LE BIEN-ÊTRE
125, Bd de la Liberté, Lille

LOCATAIRES ?

N'attendez pas le dernier mois car au mois de juillet il sera trop tard) pour faire construire votre maison avec les grands avantages que vous confère la

LOI LOUCHEUR

qui fut spécialement créée pour vous
Nous construisons à VOTRE GOUT avec PETIT LOYER
NOUS POSSEDONS DE NOMBREUX TERRAINS
S'adresser au *NORD IMMOBILIER*
122, GRANDE-RUE, 122 — ROUBAIX
qui vous donnera gracieusement tous renseignements utiles.

PUBLICATIONS LÉGALES

Etude de Me Andre CHATTELEYN-JASPAR, Avoué à Lille, 27, Boulevard Vauban

VENTE PAR SUITE DE LICITATION
entre Majeurs et Mineurs

Le MERCREDI 17 MAI 1933, à 13 heures 15, au Palais de Justice de Lille. (Les enchères ne seront reçues que par ministère d'avoués).

VILLE DE LILLE
PREMIER LOT :
Boulevard de la Liberté N° 161 (Place de la République)
UNE MAISON DE MAITRE
avec dépendances, rue Arnould de Vuez, sur et avec 601 mètres carrés de terrain
LIBRE D'OCCUPATION
MISE A PRIX ..... 550.000 fr.

DEUXIEME LOT :
Place Richebé, Nos 4, 4 bis et 6 et rues Gombert et Arnould de Vuez.
UN IMMEUBLE A USAGE DE COMMERCE
Magasins, Bureaux et Habitation sur et avec un terrain de 801 mètres carrés.
Loué à divers locataires; revenu actuel : 47.250 fr.
MISE A PRIX ..... 850.000 fr.

Pour visiter et pour tous renseignements, s'adresser à Me CHATTELEYN, Avoué à Lille, 27, Boulevard Vauban et Me HERLIN, Notaire à Lille, 122, rue de l'Hôpital Militaire. 73.145

Compagnie des Mines de houille de Courrières
Société anonyme
Capital : 220.000.000 de francs.
Siège social à Elity-Montigny (Pas-de-Calais)
AVIS

L'Assemblée Générale annuelle se réunira le **Mardi seize Mai mil neuf cent trente-trois**, à quatorze heures, en l'une des salles de l'Hotel de Ville de Douai.

La réunion devant être ouverte exactement à quatorze heures, l'inscription des pouvoirs se fera dès dix heures du matin, et MM. les Actionnaires sont priés de se faire inscrire et de présenter leurs pouvoirs avant treize heures.

ORDRE DU JOUR :
Rapport du Conseil d'Administration;
Rapport des Commissaires;
Approbation des comptes;
Autorisation à donner à certains Administrateurs en conformité de l'article 40 de la loi du 24 Juillet 1867;
Fixation de la valeur du retrait, en cas de non-ratification par le Conseil, d'une mutation d'action B. (article 6 des Statuts);
Renouvellement partiel statutaire du Conseil d'Administration, et ratification de la nomination d'un Administrateur en remplacement d'un Administrateur décédé;
Nomination de trois Commissaires;
Tirage au sort des Obligations 4 % 1910 appelées au remboursement.

Le dépôt des titres au porteur prescrit par l'article 31 des Statuts, devra être effectué le **cinq Mai** au plus tard, soit au Siège social, soit en l'une des Banques ci-après qui ont été désignées à cet effet par délibération du Conseil d'Administration. Par décision spéciale du Conseil, les formalités de présentation et de dépôt des titres au porteur se confondent.

Les Actionnaires au porteur ayant déposé leurs titres devront retirer, aux Banques où ce dépôt a été effectué, un certificat de dépôt qui leur servira de lettre d'introduction pour l'Assemblée.

Banques désignées pour recevoir le dépôt :
Crédit Lyonnais,
Banque Pierard,
Banque générale du Nord,
L. Dupont et Cie,
L'Union des Mines,
et leurs Succursales en France.

Les Actionnaires qui ont en dépôt leurs titres dans un autre Etablissement de crédit, peuvent en outre, avec l'agrément du Siège social ou des Banques ci-dessus désignées, être admis à remplir cette formalité en consignant leur certificat de dépôt au Siège social ou aux Banques désignées.

Le Conseil d'Administration.
91817

Etudes de Me G. DEBOSQUE, Docteur en Droit, Notaire à Tourcoing, et de Me Jeanne GRUNENBERGER, Commissaire-Priseur à Tourcoing.

Liquidation judiciaire MOORS
Fonds de Commerce DE Robes et Manteaux
exploité à TOURCOING, 8, place Saint-Jacques
A VENDRE
PAR ADJUDICATION
le **Mardi 25 Avril 1933**, à 15 h., en l'étude de Me Debosque, Notaire, 55, rue de Tournai, et par le ministère de Me Jeanne Grunenberger, Commissaire-Priseur.

Ce Fonds de Commerce comprend :
1. Le matériel servant à son exploitation.
2. La clientèle et l'achalandage y attachés.
3. Le droit au bail ne contenant pas de clause restrictive de changement de commerce.

Consignation pour enchérir, 5.000 francs.

Pour tous renseignements, s'adresser à :
Me A. Hanns, Syndic et liquidateur, 23, rue Jacquard; Me G. Debosque, Notaire, 55, rue de Tournai; Me J. Grunenberger, Commissaire-Priseur, 44, rue de Tournai.
86129

TRIBUNAL DE COMMERCE DE ROUBAIX

Les créanciers de la liquidation judiciaire du sieur DEUNINCK Emile, Négociant en maroquinerie, 45, rue de Mouvaux à Roubaix sont invités à se réunir le Mardi 2 Mai 1933, à 10 h. 1/4 pour la vérification et l'affirmation de leurs créances. Ils sont invités à envoyer au préalable leurs titres avec un bordereau de production. 86.103

TRIBUNAL DE COMMERCE DE ROUBAIX

Les créanciers de la faillite du sieur François VERNIER, Marchand forain, 32, rue de la Mackellerie à Croix sont invités à se réunir le Mardi 9 Mai 1933, à 17 heures, pour la vérification et l'affirmation de leurs créances. Ils sont invités à envoyer au préalable leurs titres avec un bordereau de production. 88.107

TRIBUNAL DE COMMERCE DE ROUBAIX

Les créanciers de la Liquidation judiciaire du sieur LEVA Marcel, Electricien, 50, rue de la Mackellerie à Croix sont invités à se réunir le Samedi 29 Avril 1933, à 10 h. 1/4 pour la vérification et l'affirmation de leurs créances. Ils sont invités à envoyer au préalable leurs titres avec un bordereau de production. 88.104

TRIBUNAL DE COMMERCE DE ROUBAIX

Les créanciers de la Liquidation judiciaire de la Société en commandite simple « Veuve Gustave DEBUIGNE et Fils » et chacun de ses membres Vve DEBUIGNE, Fernand DEBUIGNE et Gustave DEBUIGNE fils, Filature et retordage de laines peignées, 5, rue Dompierre à Roubaix, sont invités à se réunir le Mercredi 26 Avril 1933, à 11 h. 3/4 pour la vérification et l'affirmation de leurs créances. Faute par eux de le faire, ils seront forclos, cette réunion étant la dernière. 88.105

TRIBUNAL DE COMMERCE DE ROUBAIX

Les créanciers de la liquidation judiciaire du sieur Charles MORAS, Cafetier-Restaurateur, 45, rue du Chemin de Fer à Roubaix sont invités à se réunir le Samedi 29 Avril 1933, à 10 heures pour délibérer sur la formation d'un concordat. 88.106

Etude de Me E. SAUVAGE, Commissaire-Priseur à Lille, 2, rue Ste-Anne. Tél. 71.40 et de Me FOURNIER, Notaire à Lille, 2, rue de Tenremonde. — Tél. 25.60.

VILLE DE LILLE
42, rue Gentois
VENTE
par suite de jugement
FONDS DE COMMERCE
Bonneterie-Mercerie
ou tout autre Commerce similaire
MISE A PRIX :

Eléments incorporels y compris droit au bail	25.000 00
Eléments corporels : matériel, marchandises	42.202 75
Total.....	67.202 75

avec faculté de baisse immédiate de mise à prix et faculté de réunion.

Le JEUDI 27 AVRIL 1933 à 10 heures
à Lille, en l'étude de Me E. SAUVAGE, Commissaire-Priseur, 2, rue Ste-Anne.

Le cahier des charges est déposé chez Me FOURNIER, 4, rue de Tenremonde.

Pour tous renseignements, s'adresser à Mes FOURNIER et SAUVAGE. 70.800

VENTE
Par autorité administrative
(sur saisie-exécution)
Sur la place publique du marché de Denain, le vingt avril 1933, à onze heures du matin.

Cette vente consiste en : 1° Une machine à écrire Remington; 2° Un fichier comprenant douze casiers; 3° un bureau à deux places; 4° une table bureau ministre à deux places; 5° une presse à copier; 6° quatre chaises; 7° un camion automobile 40 HP.

Et autres objets qui seront vendus au plus offrant et dernier enchérisseur.

Le tout sera payé comptant.

Ces objets saisis à la requête de M. Teste, percepteur de Bonchain suivant procès verbal dressé par M. Azais, Agent de poursuites, le 29 juin 1931. 73.298

CESSION
Cabinet Gaston MOREL
Membre de la Chambre Syndicale des Hommes d'affaires de Lille.
Premier Avis
Par acte s.s.p. en date à Lille du 9 avril 1933, enregistré à Lille, le 7 Avril 1933, folio 28, case 12, M. et Mme HENNINOT - VANDERLOOVEN ont cédé à M. et Mme LALAU-BLOMME, demeurant à Lille, 151 bis, rue d'Iéna, pour entrer en jouissance le 15 Avril 1933, le fonds de commerce de Cafetier, libre de fournisseurs qu'ils exploitaient à Lille, 38, Place de la Nouvelle Aventure.

Les oppositions, s'il y a lieu seront reçues jusqu'au dixième jour après la seconde publication au

Cabinet Gaston MOREL
11, rue de Bourgogne, à Lille.
54.700

Vente, Achat et Location d'Immeubles
A VENDRE LOI LOUCHEUR
Maisons Ouvrières
sur le territoire de Fachet-Thumesnil, Renchin. S'adresser 56, rue Jacquemars-Giélée, Lille. 70.101

PRÊTS SUR MAISONS Intérêts et trais moins élevés qu'ailleurs Leman 9 r Daubenton 9 à Roubaix 15

Cabinet G. CHOQUET
8 bis, Parvis St-Maurice, Lille
A vendre avec pas-de-porte, Lille, quartier bois-blancs, situation d'angle.
MAISON A USAGE BOUCHERIE
Construction neuve, 8 pièces. Matériel complet, avec auto, 1/2 bœuf, 1 porc, 1 mouton, 3/4 veau, 100 kilos charcuterie. A saisir le tout 90.000 fr. avec facilités. 42.713

A louer, 2 pièces meublées. Rem., eau, élect., 35 fr, par quinz. POIRRIER, rue Jean-Jaurès, à Verquin, près Béthune (P.-de-C.) 32.322

Demandes d'Emplois
EX-COMPT. COMMERC. cherche emploi bureaux-mag., prét. mod. Ecrire bureau du journal aux lettres C.H.B.R. 32.325

Offres d'Emplois
REPRÉSENTANTS ET EMPLOYES
Représentant sér. as. bien introduit dans clientèle détail Grenoble et région recherche Filature laines, mercerie. — Ecrire au journal N° 5.000.

JEUNE HOMME
16-17 ans, habitant Lille demandé pour emploi secondaire de bureau. Ecrire N.B.L.E. au journal qui transmettra. 91.792

CONFECTIONS
CONFECTION
On demande bonne Fourreautouse et Tailleuses de suite, 3, rue du Béguinage, Lille (près abattoir). 91.814

CONFECTION
La Maison SOUTRY, 18, rue de Courtrai, à Lille demande : 1° Pour l'atelier, Mécaniciennes vestons et gilets drap, une jeune fille pour machine à arrêts, une jeune fille sachant bien coudre et finisseuses vestons; 2° pour le debors, une mécanicienne sachant faire le veston coutil. 91.816

GENS DE MAISON
BONNE
est demandée chez Monsieur LOYER, Architecte, 4, rue de la Paix à Flers (arrêt Mongy Le Sart) 921

BATIMENT
BONS OUVRIERS
Ciementiers, Raiseurs et Ferraillieurs sont demandés pour travail en Seine-et-Oise. S'adresser Entreprise RESTANI, à Albert (Somme). Inutile se présenter sans sérieuses références. 91.815

DIVERS
COPIES d'autres chez vous payées direct. p nous. 5 fr. le cent et écrit. tte année, 2 sexes Ecr. Boîte 32, St-Pol (P.-de-C.) 91.586

COPIE adress. 15 fr. le 100 et gr. gains. Echant. du trav. gratis. Laboratoire de Provence R. Marseille.

BONS OUVRIERS
Menuisiers, ébénistes et vernisseurs au tampon sont demandés 141, route Nationale, Silly-Montigny (P.-de-C.) 73.227

COIFFEUR DEMANDE
Jeune homme sachant bien raser, nourri, logé. Ecrire au journal aux lettres C.F.B.S. 32,327

CHOMEURS
N'attendez pas que vos économies soient épuisées, faites du commerce.
Le Cabinet CHOQUET, 8 bis, Parvis St-Maurice, à LILLE, vous procurera de bonnes affaires sérieuses, même avec un petit capital. 42.715

Cessions
Une affaire à saisir de toute urgence
PAS-DE-PORTE
Peut faire
GARAGE
600 m2 couverts
Belle installation
Loyer 8.000, long bail
Prix : 50.000
compris dans la vente, 4 autos conduite intérieure, un camion auto, 4 camions à chevaux. Important matériel. Départ forcé.
M. LEFEBVRE et Cie
55, rue de Béthune, LILLE
45.510

LILLE RUE CLEF
5.000 cpt pour traiter
BEAU PETIT CAFÉ
Ecrire au journal, aux lettres D. T. S. T. 45510

MANUFACTURE DU NORD ET DE LA LOIRE
POUR LILLE
13, Rue Léon Gambetta, 13
VENTE DIRECTE SANS INTERMÉDIAIRE
40 % MOINS CHER
CYCLES-SPORT-ARMES DE ST-ETIENNE
FONDÉE EN 1898 — FONDÉE EN 1898

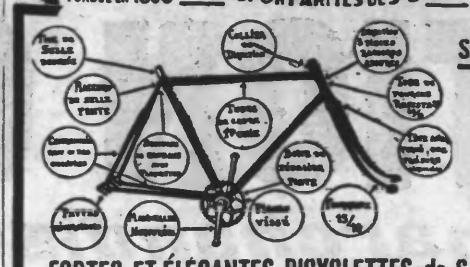

Sans Intermédiaire
en Confiance
40 % MOINS CHER

FORTES ET ÉLÉGANTES BICYCLETTES de SAINT-ETIENNE
LILLE, 13, Rue Léon-Gambetta
MODELE DE GRAND LUXE AVEC TOUTES PIECES CHROMEES
Roulement garanti en acier nickel 2 % et rectifié et régénéré après trempe

SUPER-CHROMÉ ROUTE — avec jantes chromées. Large selle caoutchouc. Larges pédales caoutchouc. Complet. Roue libre. Frein. Garde-boue très enveloppant.
VALEUR REELLE : 575 francs
A titre Publicité .. 425 fr.

SUPER-CHROMÉ DAME — LE MÊME, mais monté pour Dame
VALEUR REELLE : 620 francs
A titre Publicité . 460 fr.

SUPER-CHROMÉ 1/2 COURSE — avec jantes chromées, pneus largeur au choix avec selle caoutchouc. Superbe grenat avec décors ou autre teinte. Complet. Roue libre. Frein.
VALEUR REELLE : 620 francs
A titre Publicité . 455 fr.

VASTE CHOIX DE MODELES SPECIAUX POUR COUREURS
TOUT AUTRE MODELE AUX MEILLEURS PRIX

Route	235 fr.	Dame	260 fr.	1/2 course	260 fr.
Luxe	275 fr.	Luxe	315 fr.	Luxe	315 fr.
id Luxe..	350 fr.	Gd Luxe..	380 fr.	Gd Luxe..	380 fr.

LILLE, 13, rue Léon-Gambetta | LE CATEAU, 18, rue Jean-Jaurès

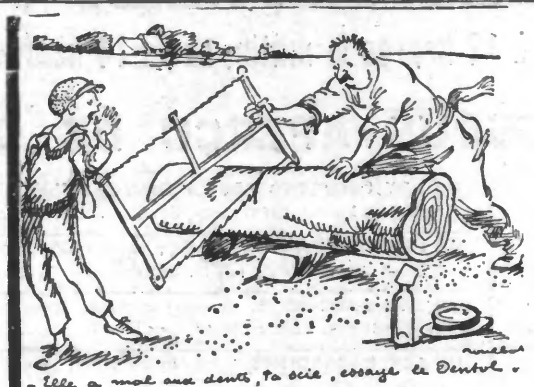

Le DENTOL, eau, pâte, poudre, savon, est un dentifrice à la fois souverainement antiseptique et doué du parfum le plus agréable. Créé d'après les travaux de Pasteur, il est tout particulièrement recommandé aux fumeurs. Il laisse dans la bouche une sensation de fraîcheur très persistante.

Dentol

CADEAU Pour recevoir gratuitement et franco un échantillon du DENTOL il suffit d'envoyer à la Maison FRÈRE, 19, rue Jacob, Paris, son adresse exacte et bien lisible, en y joignant la présente annonce de « REVEIL DU NORD »

PRIX, QUALITÉ, GARANTIE D'ABORD
AUX GRANDS MAGASINS DU
LIT D'OR
82, Rue d'Artois LILLE-Télé 78.67
GARE L. P. V. Arrêt angle rues Wazemmes et Artois — CHEQUES POSTAUX-LILLE 176-28

SUR LA DEMANDE DE NOMBREUX CLIENTS, LA
GRANDE VENTE RÉCLAME EST PROLONGÉE JUSQU'AU 25 AVRIL

1 LIT MILIEU MODERNE, TUBES CARRES ACIER, PILIERS 40 m/m.
2 PANNEAUX ACIER FIXES, DÉCORS LOUPE ET RONCE DE NOYER.
1 SOMMIER MÉTALLIQUE EXTRA-FORT, TOUT RESSORTS, GARANTI.
1 MATELAS LAINETTE BATTABLE 20 kgs, 1 TRAVERSIN, 2 Beaux Oreillers
2 BELLES TAIES A JOURS.
2 BEAUX DRAPS, jours et broderie sans couture 200 × 300.
1 GRANDE COUVERTURE BLANCHE.
1 Sup. ÉDREDON satin piquage américain.
1 MAGNIFIQUE COURTEPOINTE SATIN DOUBLES COLORIS.
1 COUVRELIT GUIPURE FANTAISIE.
1 DESCENTE LIT mod.
1 SOUVENIR agréable, TABLEAU sous-verre.
1 PRIME MAISON.
1 PORTE-MANTEAU PORTE-CHAPEAU

495
GARANTI conforme au CLICHÉ

LIT 2 PANNEAUX ACIER DÉCORATIFS EN 125 LARGE 1 SOMMIER MÉTALLIQUE FORT.
195
AVEC MATELAS TRAVERSIN 2 OREILLERS 2 DRAPS SOLIDES 1 COUVERTURE 1 COUVRELIT.
325
GARANTI conforme au CLICHÉ

Franco de port et d'emballage dans un rayon de 100 km. de Lille par C. d. F
LIVRAISONS PAR CAMIONS TOUTES DIRECTIONS
Ouverts de 8 à 12 h. et de 14 à 20 h. — Dimanches et Fêtes jusqu'à 12 h.

Exiger ce portrait

CURE DE PRINTEMPS

Voici le printemps, et, les bourgeons vont s'ouvrir sous la poussée de la sève. Le jardinier surveille avec un soin jaloux la distribution de cette sève parmi ses plantes et arbustes. Malgré son expérience de la nature, ce jardinier n'usera pas de la même prudence pour sa santé. Cependant, tout comme la sève dans la plante, le sang chez l'homme subit au printemps, une suractivité de circulation qui peut amener de graves désordres dans le corps humain.

Il est indispensable de régulariser cette circulation du sang de façon à ce qu'il vivifie tout l'organisme sans le congestionner.

Réaliser cet idéal c'est s'assurer une vie longue et exempte d'infirmités.

Longtemps la grande difficulté a consisté à trouver un remède efficace tout en étant inoffensif.

Or l'expérience de 40 ans et plus, nous permet d'affirmer que la

JOUVENCE DE L'ABBÉ SOURY

préparée avec des plantes est le régulateur du sang par excellence. Le nombre de personnes guéries par ce précieux remède est incalculable. Nous croyons de notre devoir de rappeler qu'il est bon de faire une Cure d'au moins six semaines, au moment du printemps, afin de régulariser la circulation du sang et d'éviter les malaises sans nombre qui surgissent à ce moment de l'année.

La JOUVENCE de l'Abbé SOURY guérit sans poisons, maladies intérieures de la femme : Métrite, Fibrome, Hémorragies, Pertes blanches, Règles irrégulières et douloureuses, suites de Couches, Migraines, Névralgies, Maladies du Retour d'Age, des Nerfs, de l'Estomac, Varices, Hémorroïdes, Phlébites, Faiblesse, Neurasthénie, etc.

La JOUVENCE DE L'ABBÉ SOURY préparée aux Laboratoires Mag. DUMONTIER, à Rouen se trouve dans toutes les pharmacies

Prix : Le flacon { Liquide / Pilules } 10 fr 80 (impôt compris)

Bien exiger la véritable JOUVENCE DE L'ABBÉ SOURY qui doit porter le portrait de l'ABBÉ SOURY et la signature Mag. DUMONTIER en rouge.

AUCUN AUTRE PRODUIT NE PEUT LA REMPLACER

Cabinet G. CHOQUET
8 bis, Parvis St-Maurice, Lille
A céder libre
Belle situation sur place à Lens
GENTIL CAFÉ
8 garnis, bénéfice sur loyer, bail 10 ans, 300 hectos plus vins et liqueurs. Affaire de gros rapport avec 75.000 fr. compt. 42.714

BEAU PETIT CAFÉ
Quartier ouvrier, loyer et frais couverts, 500 fr. par semaine. A céder 12.000 fr., traite avec moitié comptant avec preneur sérieux.
Gaston MOREL
11, rue de Bourgogne, LILLE (l'après-midi). 55.100

BEAU CAFÉ-TABAC
Plein centre. Loyer nul, long bail, gros bénéfice. Vente forcée. Très bonne clientèle. Faut disposer de 150.000 sur le prix de 290.000.
CAFÉ LIBRE LILLE
Affaire de fortune pour personne commerçante. Située Halles Centrales. Prix : 90.000 et 60 comptant.
H. DELVAL
220, rue des Postes, LILLE
44.306

CAFÉ
Quartier ouvrier de Lille, loy. et frais couverts. Affaires 42.000 traite avec 10.000 sur prix de 25.000 fr.
Gaston MOREL
11, rue de Bourgogne, LILLE (l'après-midi). 55.102

EPICERIE-BUVETTE
250 fr. d'aff. par jour dont 200 fr. en buvette
LIBRE DE BRASSEUR
Bail 1939. Loyer 2.300 fr.
PRIX : 40.000
Brasserie réputée alderait
AGNUS PÈRE
31, rue Faidherbe, LILLE
41.912

Sans intermédiaire, je cède
CAFÉ
libre tous fournisseurs, plein centre Roubaix, bonne vente, bénéfice s/location 12.000 par an, grande pièce, rez-de-chaussée pouvant servir tout usage, pressé, changement de situation, 90.000 fr. à débattre. Ecr. au journal, initiales E.R.M.U. 80.110

Banlieue de Lille
BOULANGERIE
1 sac par jour
Peut adjoindre Pâtisserie
Petit loyer, long bail
Prix 15.000
EPICERIE-BUVETTE
Libre de tous Fournisseurs
5 bectos
25.000 bénéfice net
Prix 45.000, facilités
M. LEFEBVRE et Cie
55, rue de Béthune, LILLE
45.511

Pour céder ou reprendre
VOYEZ
Alcide MOREL
Cabinet fondé en 1920
Références 1er ordre. Tél. 37.91
12, r. des P.-de-Comines, Lille

CAFÉ-DINEURS
Centre Lille, loyer couvert, beau matériel, superbe piano automatique, Situation vente forcée, prix 30.000 à débattre avec 10.000 comptant.
Gaston MOREL
11, rue de Bourgogne, LILLE (l'après-midi). 55.110

Avis divers
DELOBEL Mécanicien spécialiste
LILLE, 129, rue de Paris ; ROUBAIX, 80-82, r. Tourcoing

LAVEUSE Avec Moteur
370
MACHINES A COUDRE VOITURES D'ENFANTS

LAVEUSES «SUCCÈS»
Les plus jolies, les moins chères, garanties 5 ans, se vendent 7, rue Pigalle à Roubaix (St-Jean-Baptiste). Installation de moteurs sur toutes machines depuis 190 fr. Tordeuses 90 fr. Réparation. Transformation. 86.101

LAINES A MATELAS
Prémier choix, détail, DISTILLERIE LAINES EN GROS, 71, rue Ma Campagne, Roubaix Echant. grat., expéd. partout. 90.101

LAINES A MATELAS

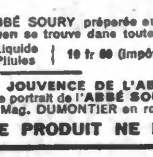

Laine Pays, Laine de France garanties pures, infeutrables depuis CINQ francs le kilo
Livraisons sans frais
Echantillons gratuits sur demande. Etablissements DEBRO, 38 rue Louis Lefebvre, Tourcoing 007

BAS et CHAUSSETTES
Marchands, Forains, Revendeurs, venez me voir. — Des prix, du choix, des affaires. E. FARVACQUE, 49, rue de l'Alouette, ROUBAIX.

Laines à Matelas
Belle laine pure, lavée à fond 8 fr. le kg. Echant. gratuits VRIELEINCK, 241, rue Brun-Pain, Tourcoing.

ESTOMAC FOIE INTESTIN
Digestions difficiles, ballonnements, aigreurs, vomissements, douleurs dans le creux de l'estomac, dans le bas des côtes, points dans le dos et sous le sein gauche, coliques, selles glaireuses, constipation, maux de tête, jambes lourdes, vertiges, rêves ou cauchemars, manque d'appétit, de sommeil ou envie de dormir. Un soulagement certain en 15 jours
Eczéma-Psoriasis
Clous furoncles anthrax
REINS-VESSIE
Douleurs pour se baisser, se relever, urine blanche, brûlantes, avec peaux ou sang. Envies très avec sable rouge.
TOUS ULCÈRES
HERNIES de toutes natures
BLENNORRAGIE
des deux sexes écoulement matinal filament aucun régime.
RHUMATISMES
Arthrite — Sciatique Lumbago — Goutte
HÉMORROIDES
simples ou saignantes
Suppression par plantes sans régime ou argent remboursé
Herboristerie CONTE, 318, rue du Blanc Seau, TOURCOING.
Ouv dim. et fêtes jusqu'à midi. Joind timb. p. réponse.

LAINES A MATELAS
Pure infeutrable depuis 8 fr. le kg. Echant. grat. BERNARD, 37, rue St-Jacques, Tourcoing.

TABLIERS-LINGERIE
Tabliers pour la vente à 6.75, 5.90, à peur 10.90. Ménage 5.90. A manches 3.60. Robette 3.90. Chemise ou culotte shirting, garnie broderie, 3.50. Articles pour l'abatage et la perche Tarif franco.
EDMOND OESERT
31, rue Lottin - LILLE.

PERDU dimanche 16 avril, boucle d'oreille, 3 brillants. Rapporter récompense, 229, rue Léon Gambetta, Lille. 32.324

RETARD, RÈGLES
douloureuses ou irrégulières. Jamais d'insuccès avec les globules REGUA.
Envoi discret contre mandat de 15 fr. Laboratoires ROBIN, 247, rue St-Denis Paris (2e).

MACHINES A LAVER

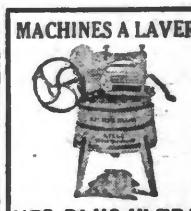

NEC PLUS ULTRA
69, rue Faidherbe, LILLE
Coin de la Place de la gare

Poulaillers Clapiers
Clôtures grillagées. Renaudeau 3 r. Eug.-Jacquet, à LILLE. 32.310

Capitaux
PRÊTS D'ARGENT
Commerçants, Industriels, Agriculteurs, Articulaires. Facilité de remboursement. — HENRY 58 rue Caumartin, Paris 1518

Automobiles
AGENCE EXCLUSIVE des
RADIATEURS
CHAUSSON
GALLAY — MOREUX
des
MALLES COQUILLE
et
Plaques Lumineuses
CHAUSSON
ECHANGES STANDARD
RÉPARATIONS
Société Lilloise du Radiateur
S.A.R.L.
Anciens Ets DEPECKER
44, rue du Faubourg d'Arras
LILLE (Tél. 304-40)

MAGNETOS
ATELIER SPECIAL DE RÉPARATIONS
G. WEPPE, Ancn Maison DESOBSONER et WEPPE
25, rue de Gand, 25 - LILLE
Tél. 40-10 Réparat. de la journée et GARANTIES SIX MOIS

LE CRÉDIT D'ESCOMPTE DU NORD
26, Rue du Court-Debout, 26 (près rue de Béthune) LILLE — Téléphone 86.92
Consent des prêts aux fonctionnaires assimilés et employés de chemin de fer
A PARTIR DE 1.000 FRANCS
Placez vos Economies en dépôt :
Taux d'intérêt :
6 mois ..... 7 % l'an
1 an ..... 8 % l'an
3 ans ..... 10 % l'an
DEMANDER NOTICE 111