Roubaix

Bureaux : 45, rue de la Gare (Tél. 9.51) — Dépôt de vente : 78, Grande-Rue

BEAU SUCCÈS D'UN ROUBAISIEN AU CONSERVATOIRE DE TOURCOING

Nous apprenons que notre concitoyen M. Marcel Cogne a obtenu un premier prix de solfège à l'unanimité avec médaille d'or et félicitations du jury, au Conservatoire de Tourcoing.

M. Marcel COGNE

Ce magnifique succès fait honneur à ses professeurs et permite tous les espoirs pour l'avenir musical du jeune lauréat qui est âgé de 17 ans.

La fanfare Delattre est heureuse et fière de le compter parmi ses meilleurs recrues.

Halle Filpo fromage Hollande 1/2 k. 6 fr.

Un accident Boulevard Gambetta

En traversant la chaussée du boulevard Gambetta, hier, vers 13 h. 45, Mme Marie-Louise Leleu, 69 ans, ménagère, domiciliée, 167, rue de l'Alma, a été tamponnée et renversée par l'auto de M. Adrien Lombart, employé, demeurant, 117, rue des Poilus, à Wattrelos.

La victime porte des contusions légères sur diverses parties du corps. Son état n'est pas grave. Enquête par M. Puel, commissaire du 5e arrondissement de police.

UNE VITRINE VOLE EN ECLATS

Ayant probablement l'intention de cambrioler le magasin de faïence, 37, rue Pierre-Motte, un individu a brisé, au cours de la nuit de mardi à mercredi vers 23 h. 15, la glace de la vitrine gauche de l'établissement. Réveillé par le bruit de verre brisé, le commerçant se leva aussitôt et descendit au rez-de-chaussée ce qui mit certainement les voleurs en fuite sans qu'ils eussent le temps de s'emparer de quoi que ce soit.

M. Devriese, qui subit un préjudice de 2.000 francs, a déposé une plainte entre les mains de M. Puel, commissaire du 5e arrondissement de police.

Les Frères AMAR...

...nous communiquent que les trains spéciaux transportant leur gigantesque matériel et leur ménagerie, entreront en gare de ROUBAIX à 9 h. 15, le **Samedi 24 Juin.**

Rendez-vous en foule, au quai de la Petite Vitesse, et vous assisterez aux déchargements des wagons, ainsi que des voitures-cages renfermant les ours blancs, tigres, lions, jaguars, etc., ainsi que leurs chevaux, éléphants nain et géant, buffles sauvages, crocodiles, etc.

Ce spectacle unique et très curieux, vous permettra de vous rendre compte sur place de la différence qui existe avec les cirques voyageant par la route et celui des **Frères AMAR.**

UN CONFLIT DANS UN ATELIER MÉCANIQUE

Aux Etablissements de constructions mécaniques, André Cauchois et Cie, 14, rue du Milan, la moitié du personnel soit 7 ouvriers se sont mis en grève en signe de protestation contre le renvoi, qu'ils estiment injustifié, d'un collègue.

Le patron a déclaré qu'il a licencié l'ouvrier en question, à la suite d'un acte de sabotage, il a ajouté qu'il considérait les grévistes comme ne faisant plus partie de son personnel.

CONTRAVENTIONS

Au cours de la journée d'hier, procès-verbal a été redigé à la charge de : Raymond J.... 17 ans, employé, rue Nani pour avoir circulé sur une bicyclette dépourvue de plaque d'identité, contrairement au sens unique, rue Pierre-Motte; André D..., 20 ans, employé, boulevard de Mulhouse, qui circulait à bicyclette sur le trottoir de la rue de Leers.

CONCOURS « BLANCO »

« Blanco » ouvrira prochainement un grand concours facile, réservé à la Région du Nord.

COLLISION

Une rencontre eut lieu, vers 11 h. 45, rue de Lannoy, à hauteur de la rue Bernard entre un tram C, piloté par le wattman Clément Deblaton, 31 ans, demeurant, 109, rue des Bonnets, à Tourcoing et l'auto conduite par Mme Lelong, née Jeanne Morells, domiciliée, 2, rue de Rome, à Roubaix.

Dégâts matériels peu importants de part et d'autre. Enquête en cours.

LE TRIO EST COMPLET

Dans nos précédentes éditions, nous avons annoncé l'arrestation de deux jeunes gens : C. V. et A. S., âgés tous deux de 17 ans, domiciliés respectivement rue Jules-Guesde et boulevard Gambetta. Ces individus ont reconnu s'être rendus coupables du cambriolage de l'atelier de M. Victor Van Heecke, 29, rue Lalande.

Un troisième larron, le chef de la bande n'avait pu être rejoint malgré les actives recherches. Il ne devait pourtant pas tarder à se laisser prendre.

En effet, mardi soir, tandis qu'il passait rue Jouffroy, vers 20 heures, l'agent de police Jean Winants, aperçut un individu cherchant à se dissimuler. Il l'appréhenda aussitôt et constata qu'il s'agissait de l'homme recherché, Marcel De Rons, 21 ans, sujet belge, sans domicile fixe, mais s'abritant actuellement, 47, rue de Beauwaert, expulsé du territoire français par arrêté ministériel en date du 4 novembre 1932. Malgré cette mesure de rigueur prise à son égard, De Rons revenait souvent à Roubaix, où il se signalait par des forfaits les plus divers. C'est un repris de justice dont le casier judiciaire s'orne de trois condamnations, deux pour vol et une pour coups et blessures.

Il avoua à M. Puel, commissaire de police du 5e arrondissement, avoir pris une part active au cambriolage de la rue Lalande. Il a été conduit au Parquet de Lille, hier après-midi.

LES FÊTES DES QUARTIERS STE-ÉLISABETH-FRATERNITÉ

Si Phébus veut bien nous gratifier de ses doux rayons, les grandes fêtes officielles des quartiers Ste-Elisabeth-Fraternité connaîtront certainement un succès sans précédent ; le programme de ces festivités étant très varié, donnera satisfaction à tous.

Le clou en sera sans contredit la grande fête de nuit, place de la Fraternité, qui sera exécutée par la section féminine du Sport Ouvrier, lauréat du concours fédéral de Guebwiller ; à cet effet, des chaisses seront mises à la disposition du public, moyennant le prix modique de un franc, et ces tickets donneront également droit à la tombola ; les tickets d'entrée du podium à un franc ainsi que les programmes-tombola à 0 fr. 50 sont vendus au profit de l'œuvre mutuelle des convalescents de l'hôpital de la Fraternité et se trouvent en vente chez tous les membres du comité, et dans les principaux estaminets du secteur.

Rappelons qu'une grande braderie aura lieu le samedi 24 juin, rue Jules-Guesde (partie comprise entre les rues Pierre-de-Roubaix, Jouffroy et Coq-Français), de 15 h. à la tombée du jour, et nous y invitons les commerçants et les marchands.

Pour la fête foraine du boulevard de Mulhouse (partie comprise entre les rues de Lannoy et Pierre-de-Roubaix), les forains doivent se faire inscrire chez M. Claessens, 279 bis, rue de Lannoy.

Le lundi 26 juin, un grand concours de pigeons sur Saint-Just dot. De nombreux lots et de la médaille de la ville de Roubaix, aura lieu chez M. Pontville, 52, rue Mongolfier.

Voici le programme des réjouissances :

SAMEDI 24 JUIN. — *Grande braderie*, à partir de 15 h. et jusque la tombée du jour, rue Jules-Guesde (partie comprise entre les rues Pierre-de-Roubaix, Jouffroy et Coq-Français).

A 20 h. 30, *Promenade flamande* : Premier groupe : Fanfare « Les Dévoués » ; Porteurs de flambeaux ; Harmonie du Moulin. — Formation rue des Fossés jusque place Ste-Elisabeth, tête rue Beaurewaert. — Itinéraire : Rues des Fossés, Saint-Amand, Jules-Guesde, Bavay, La Fontaine, Jouffroy (arrêt), de Rocroi, L.-Decottignie, Montgolfier, Lannoy, avenue Julien-Lagache (dislocation) (distribution de gâteaux aux enfants ayant pris part au cortège chez Leman, au n. 15, de l'avenue).

Deuxième groupe : Trompettes « Les Enfants du Nord » ; Porteurs de flambeaux ; Fanfare « La Paix ». — Formation rue des Longues-Haies entre la rue des Filatures et la rue de Lannoy, tête rue de Lannoy. — Itinéraire : rues de Lannoy, Bernard, Pierre-de-Roubaix, Longues-Haies, Beaurewaert, boulevard de Belfort, rues de Lannoy, Decrême (arrêt coin rue du Coq), rues du Coq-Français, Ste-Thérèse, Lannoy, Longues-Haies, Ste-Elisabeth, boulevard de Belfort (dislocation et distribution de gâteaux aux enfants ayant pris part au cortège, chez Glorieux, n. 71).

A 21 h. 30, embrasement des places Sainte-Elisabeth, Fraternité et du Secteur.

DIMANCHE 25 JUIN. — Amélioration de l'ordinaire des hospitalisés de l'Hôpital « La Fraternité » par les soins du Comité des fêtes.

A 6 h., réveil en fanfare.

A 8 h., ouverture des jeux populaires et divers.

De 11 h. à midi, place Ste-Elisabeth, grand concert-apéritif, par la Concordia-Harmonie.

A 15 h., réception des sociétés de gymnastique, d'éducation physique féminines et sportives, au Foyer d'éducation physique, 178, rue Jules-Guesde.

A 15 h. 30, réception, à l'école Michelet, rue Decrême, de l'Administration municipale, des délégués des sociétés musicales et cyclistes, par le comité des fêtes.

A 15 h. 30, *Formation du Cortège*. — Premier groupe (rassemblement rue Jouffroy, tête rue Jules-Guesde), dans l'ordre : Pédale du Progrès (société musicale) ; Egyptiens ; Zanzibars ; Espagnols (présentés par l'Avenir Ouvrière d'Herseaux) ; Société de Gymnastique « l'Avenir Ouvrière d'Herseaux » ; Trompettes « Les Enfants du Nord » ; Nénette, Rintintin et La Mascotte ; Comme au bon vieux temps ; Vivent les Sports (présentés par « La Fraternité de Mouscron) ; Philharmonique de Jean-Ghislain ; Danseuses et danseurs espagnols ; Voilà le gai printemps ; Les gracieuses petites marquises ; Les petits masseurs d'hôtel (présentés par la Fraternité de Mouscron) ; La Pédale Ouvrière ; La Grande Fanfare ; Char de l'Amicale Marlot ; Club motocycliste « Les Dix ».

Deuxième groupe. — Rassemblement rue Jules-Guesde (entre les rues de Lannoy et St-Amand) (tête rue Saint-Amand), dans l'orde : Les Joyeux Cyclistes ; Trompettes « Les Dévoués » ; Les poupées ; Les Gars de la Marine présentés par le Sport Ouvrier Wattrelosien) ; Les Jolis Pierrots (présentés par l'Avenir du Nouveau Roubaix) ; Fanfare « La Paix » ; Le Joyeux Printemps ; Gaies danseuses ; Les Belles Meunières ; Voici l'Eté (présentés par le Sport Ouvrier Roubasien) ; l'Harmonie municipale de Leers ; Les beaux pantins ; Les grooms de chez Maxim's ; Les Luthinos ; Pierrots, Arlequins et Arlequines (présentes par le Sport Ouvrier Roubasien).

A 16 h., départ des groupes. — Itinéraire du premier groupe : rues Jules-Guesde, Bavay, Decrême, Coq-Français, Saint-Jean, Filatures, Tuilerie, Lannoy, où il prend à sa suite le 2e groupe.

Itinéraire du deuxième groupe : rues St-Amand, des Fossés, Beaurewaert, la boulevrd de Belfort; rues Ste-Elisabeth, Longues-Haies, Pierre-de-Roubaix, Bernard, où il prendra la suite du premier groupe pour le grand défilé.

Itinéraire du grand défilé : rue de Lannoy, place de la Fraternité (dislocation du premier groupe rue Yolande) ; le 2e groupe prend les rues St-Simon, Chevalier-Roland, Rouget-de-l'Isle, et la Louis-Decottignies (dislocation).

A l'issue du cortège : *Fête Sportive* — Courses pédestres, organisées par le Sport Ouvrier Roubaisien ; Inscriptions chez M. O. Hattequet, 96 bis, rue Montgolfier ; distribution des prix chez M. J. Devienne, 96, rue Montgolfier.

Angle boulevard de Reims et rue Béranger, *Gymkana*, par la Club motocycliste « Les Dix », (attraction comique et acrobatique).

A 18 h., rues Jules-Guesde et Neuve-Racine, *Démonstration de travaux de chiens de défense*, par le Club Cynophile Roubaisien

Angle des rues de Lannoy et Montgolfier, *Concours de Baïonnets*.

Pendant la durée des festivités, boulevard de Mulhouse (entre les rues de Lannoy et Pierre-de-Roubaix), *Grande fête foraine*.

De 18 h. 30 à 20 h. 30, **concerts** : place de la Fraternité, par la Grande Fanfare ; place Sainte-Elisabeth, par l'Harmonie municipale de Leers ; angle des rues de Lanny et Saint-Hubert, par la Pédale du Progrès (cors de chasse) ; angle des rues de Lannoy et des Longues-Hales, par la Fanfare « La Paix » et la Philharmonique de Roubaix.

A 21 h., **grande fête de nuit** exécutée par la section féminine du Sport Ouvrier Roubaisien.

Prix d'entrée : 1 franc (places assises réservées aux porteurs de billets donnant droit à la tombola).

LUNDI 26 JUIN. — A 19 h., **promenade flamande**, par les Sociétés Clique scolaire et Pédale du Progrès.

Itinéraire : formation angle des rues Jouffroy et Rocroi ; rues Rocroi, Bavai, La Fontaine, Lannoy, Jules-Guesde, Beaurewaert, Longues-Haies, Lannoy, Montgolfier, Jouffroy, boulevard de Reims, rue Saint-Simon, place de la Fraternité, avenue Julien-Agache, rue Pierre-de-Roubaix. Dislocation, angle boulevard de Reims et rue Montgolfier.

A 20 h., place de la Fraternité, **concert** par la Fanfare Delatire.

UNION DES COMMERÇANTS DE LA PLACE CARNOT ET ENVIRONS

Dans sa réunion du 5 juin, le comité a élaboré un programme de concert qui, nul doute, remportera un grand succès. Ce concert aura lieu le 28 juin, dans la salle du Foyer d'Education rue Jules-Guesde. Le programme sera très soigné voici quelques noms d'artistes : Planquart, Eucalyptus, l'Hérisson, etc., et une comédie spirituelle par la section lyrique de l'Union des Commerçants.

Les tickets sont mis en vente chez tous les adhérents, au prix de 2 francs.

Le comité fait un pressant appel à toute la population du Pile pour qu'elle vienne encourager par sa présence, les artistes ainsi que la commission qui se dépensent afin de donner, cette année, à notre quartier, plus de vitalité et une ducasse digne de lui.

La ducasse aura lieu les 5, 6, et 7 août. Le samedi de la ducasse, ouverture par une grande braderie, rue du Pile.

CONCOURS « BLANCO »

« Blanco » ouvrira prochainement un grand concours facile, réservé à la Région du Nord.

Le Nord Touriste en excursion

Excursion cycliste de dimanche prochain 25 juin sur Nieuport et La Panne ; 150 kilomètres : un jour.

Départ de Roubaix à 5 heures 15 ; jonction à Tourcoing et départ à 5 heures 30 ; Lille rejoindra à Halluin (douane) à 6 heures.

Aller par Menin, Ypres, Dixmude. Retour par Furnes et Ypres. — Tombola.

Capitaines de route : MM. Rommens, Betremieux et Bossuyt.

SUCCÈS D'UN ROUBAISIEN A METZ

Nous apprenons que M. Nuttin Henri, soldat au 126e R.I., à Metz, et musicien de la fanfare « La Paix », vient d'obtenir le 1er prix de saxorn-basse au Conservatoire de Metz.

VACCINATION ANTIDIPHTERIQUE

Aujourd'hui jeudi 22 juin, de 10 à 11 heures, séance de vaccination gratuite, dans un local du Service d'hygiène, rue de Cassel, 45 (square Wibaux).

CONSOMMATEURS DE BIÈRE !

Les services de livraisons les plus rapides et les plus réguliers sont ceux de la BRASSERIE COOPÉRATIVE DE MONS-EN-BARŒUL.

CONCOURS DE FIN D'ANNÉE SCOLAIRE 1933 AU CONSERVATOIRE DE MUSIQUE

Classes de solfège (Cours supérieur) Professeurs : Mlle Hordoir, M. Carpentier

1er prix à l'unanimité ex æquo : Vanackère Elisabeth ; Dutholt Marie-Thérèse ; Debuschère Lucienne ; Lerouge Albert ; 1er prix ex æquo : Orgaër Suzanne ; Berthe Emilienne ; Denoyette Madeleine ; 2e prix ex æquo : Vermeulen Lucienne ; Verstraete René ; Ciapolino Osvald ; Sandras Odette ; ex æquo : Carlier Gérard ; Cools Pierre ; Salmon Pierre ; 1er accessit à l'unanimité : Lutun Marie-Léone ; 1er accessit : Copejans Angèle ; Pelsz Rodolphe ; 2e accessit : Deroubaix Fernande.

Le jury était composé de MM. Bousquet, directeur-président ; Georges Lechantre, Mlle Beyart, Vanmullen, Dewyndt Marie.

Classes élémentaires (1re division) Professeurs : Mmes Bacquart, Bouche M. Dusausoy

1re distinction à l'unanimité : Evrard Jeanne ; 1re distinction : Lecrenier Florette ; Vanderhaghe Andrée ; Crupeland Georgette ; Heuzler Marguerite ; ex æquo : Sobrie Yvonne ; Ridelle Théophile ; Deroubaix Fernande ; ex æquo ; Dolane Désiée ; Florin Roger ; Hennion Flore ; Boufiet Robert.

2e distinction. — Ex æquo : Reyns Hélène ; Sandras Odette ; ex æquo ; Krieger Charles ; Vaillant Marie-Thérèse ; Lagasse Germaine ; Prévost Henri ; Wanin Yolande ; ex æquo ; Guiot Yvone ; Pelsz Othon ; Papegay Claudine ; ex æquo : Gœthale Léontine; Delneufcourt Raymond; Pennequin Gaston.

3e distinction. — Herrewyn Mireille ; Denis Roger ; Béesard Monique ; ex æquo : Duquesnoy Paulette ; Salembier Denis, Penneller Jeanne ; Rollin André; Polet Pvonne ; Boucher Gabrielle ; Lemaître Jeannine.

Le jury était composé de MM. Bousquet, directeur président ; M. Lechantre Georges ; Mmes Courtray-Lommez ; Bayart ; Vanmullen ; Dewyndt.

CONCOURS « BLANCO »

« Blanco » ouvrira prochainement un grand concours facile, réservé à la Région du Nord.

Sociétés et Comités

CŒCILIA ROUBAISIENNE. — Ce soir jeudi à 19 h. 15, réunion de Commission au Café Dubus, rue du Chemin de Fer.

CERCLE SYMPHONIQUE DES MUTILES. — Répétition générale au Foyer du Mutilé, 3, rue de l'Espérance, aujourd'hui jeudi 22 juin à 19 h. 45.

HARMONIE DES « ANCIENS SOLDATS FRANÇAIS ET ALLIES ». — Demain soir vendredi à 20 h., répétition générale obligatoire pour tous les musiciens.

HARMONIE DU MOULIN. — Ce soir jeudi à 20 h., dernière répétition générale pour le Concert du dimanche 25 juin au Parc Barbieux.

ORPHÉON DES A. C. ET SOLDATS. — Ce soir à 7 h. 30, répétition et inscriptions pour le voyage d'Ostende.

FANFARE DE TROMPETTES « LES ENFANTS DU NORD ». — Les sociétaires sont priés d'être présents au siège samedi prochain à 19 h. 15 pour partir en groupe à la retraite aux flambeaux du quartier de la Fraternité.

LES JOYEUX ACCORDÉONISTES ROUBAISIENS DU CUL-DE-FOUR. — Vendredi à 19 h. 30, répétition générale au siège, 106, rue de Tourcoing ; nouveau programme à l'étude pour les prochains concerts.

Dimanche 25 à 10 h., assemblée générale pour dispositions à prendre en vue des concerts du 14 juillet à Roubaix ; 16 juillet à Calais ; ensuite dans le quartier de l'Epeule, à Saint-Omer, etc... Après l'assemblée, répétition générale.

Tous les jeudis, à 19 h. 30, cours de solfège gratuits au siège par le chef M. Jules Lemonnier.

UNION DES MUTILES ET RÉFORMES. — Par suite du Congrès National de Douai, la permanence sera fermée du vendredi 23 au lundi 26 juin inclus.

UNION DES MAITRES ARTISANS. — Ce jeudi de 18 à 19 h. 30, permanence au siège, Café Pandore, 28 rue Pauvrée. Cotisations 15 fr. par an. Renseignements aux artisans sur toutes questions fiscales ; Contentieux ; Assurances, etc... Inscription pour le concours Lépine. Commissaire de permanence : M. Dumortier.

GROUPEMENT ARTISANAL. — Permanence au siège, 50 rue des Champs, en semaine tous les jours après 18 h. ; le dimanche de 9 h. à midi.

Ce soir, à 19 h., réunion générale du Syndicat des Métaux ; renouvellement de la Commission.

COLONIE DE VACANCES DE L'AMICALE DES ARTS. — La réunion de la Commission de la Colonie de vacances aura lieu vendredi prochain à 19 h. 30 au siège, 108, rue des Arts. Présence indispensable en vue du départ des jeunes enfants, spécialement réservé à l'école de la rue des Arts, sous la présidence de MM. Jean De Ryck et Monnier, directeur de l'Ecole.

ANCIENS DE LA RHENANIE ET DE LA RUHR. — Dimanche 25 juin à 9 h. 30, au café de la Triboulette, 2, Place de la Liberté à Roubaix, réunion mensuelle de la section. Dernier délai d'inscription pour l'excursion à Notre-Dame de Lorette. Les sociétaires ayant donné leur adhésion sont instamment priés de régler le coût du voyage ; le nombre des places étant limité. La réunion commencera à l'heure exacte et débutera par une séance de cinématographie gratuite. Le Comité espère que les membres feront un effort afin de ne pas gêner la projection. A l'issue de la réunion, tombola gratuite pour un voyage à N.-D. de Lorette (autocar et repas) parmi les membres présents. Administrateurs de service : MM. Delepienque et De Schaeck.

GARÇONS LIMONADIERS, RESTAURATEURS, etc., DE ROUBAIX ET ENVIRONS. — Aujourd'hui jeudi à 22 h., réunion au Café Raymond, 129, rue de la Gare.

SYNDICAT DES LOCATAIRES. — L'assemblée générale annuelle aura lieu dimanche 25 juin à 10 h., salle des Fêtes de la Coopérative « La Paix », 73, Bd de Belfort, à Roubaix. — Ordre du jour : Lecture des procès-verbaux ; situation financière ; compte-rendu de la Commission de contrôle ; compte rendu moral ; questions diverses.

SOCIÉTÉS SPORTIVES

PING-PONG. — **Pingouin P.P.C.** : Aujourd'hui jeudi, équipe 1 contre Roubaix P.P.C. à 19 h., au siège « Café Pandore », 28, rue Pauvrée.

Pour toutes les autres équipes, matches amicaux et d'entraînement.

NATATION. — **Swimming-Club** : Aujourd'hui à partir de 19 h. 30, entraînement général en vue de la rencontre Tournai-Roubaix qui aura lieu dimanche 25. Les courses seront chronométrées. Match amical de water-polo : éq. 1 de Comines contre celle du Swimming.

Les personnes qui désireraient effectuer le déplacement de Tournai en autocar sont priés de se faire inscrire ce jeudi pendant les heures d'entraînement aux Bains. Heure de départ 1 h. 30 ; retour vers 20 h.

SPORT OUVRIER ROUBAISIEN. — Entraînement pour tous les scolaires à 11 h. 30, présence indispensable en vue du déplacement d'Eleu.

ETAT CIVIL

Naissances. — Georgette Minnebo, rue Magenta 22 bis. — Louis Savary, rue d'Oran, 135. — Raymonde Van Peteghem, de Wattrelos. — Georges Mommens, rue Molière, cour Deboosère, 2. — Paul Rames, rue Ingres, 176.

Publications. — Bruno Malolepsy, chauffeur d'auto, rue Henri Carrette, 64 et Klara Skorczyk, s.p. à Houdain. — Nestor Lemaître, houilleur à Hersin-Coupigny et Maria Pouilly, servante, rue de la Fosse-aux-Chênes, 63. — Marcel Bereaud, comptable à Loos et Georgette Cnudde, employée, rue de l'Espérance, 52. — Paul Poitiez, pâtissier, rue d'Inkermann, 84 bis et Louisa Boulanger, commerçante à Roubaix. — Albert Huylebroeck, apprêteur, rue du Grand Chemin, 118 et Renée Jaunard, blanchisseuse, à Tourcoing. — Marcel Trachez, donner de fils, rue Archimède, cour Lecoutre Caullez, 3 et Mireille Moerman, soigneuse, rue de la Guinguette, cour Mulliez, 25.

Décès. — Marie Declercq, épouse Depoortère, 38 ans, rue Lalande, 52. — François Depoortere, 7 ans, rue Lalande, 52. — Emile Lecompte, 68 ans, de Tourcoing.

Pompes Funèbres Génles, 49, r.Sébastopol Rx. Organis. complète de Convois. T. 306

WATTRELOS

CHUTE MORTELLE

Mardi soir vers 11 h. 30, Mme Julie Poulain, épouse Louis Terrein, âgée de 83 ans, domiciliée rue des 3 Pierres 14, par suite d'un faux mouvement est tombée de l'escalier de sa demeure.

Relevée aussitôt, elle reçut les premiers soins du Docteur de la famille qui a vu la gravité de la blessure fit transporter d'urgence la pauvre vieille femme à l'Hôpital où elle arriva à 5 h. du matin.

Malgré les soins dont elle fut entourée, Mme Terrein succomba à une fracture du crâne.

Arrêté pour... 10 sous de fraude. — Des douaniers de la brigade de la Martinoire, de service au Croisée Carnin, ont arrêté le sieur J.-Bte Fache, âgé de 19 ans, forain, demeurant à Vieux-Condé, Avenue de la Liberté 109, qui était porteur de 9 cigarettes et une boîte d'allumettes belges.

Le sieur Fache était en outre possesseur d'un vélo dépourvu de plomb de la douane.

Accident du Travail. — A la filature P. Sion et fils, Marguerite Gras, âgée de 15 ans, doubleuse, demeurant à Wattrelos, rue de Tourcoing 147, en nettoyant un métier, a eu le pouce pris dans un organe dudit métier lui occasionnant une plaie par coupure du pouce gauche avec arrachement des 2 tiers de l'ongle et écrasement de l'extrémité de la phalange. Un mois de repos et l'ouvrière subira probablement une incapacité permanente et partielle de travail.

Régime du Pain frontalier. — Les riverains qui s'approvisionnent à l'étranger en passant par le Bureau de la Houzarde et qui désirent voir renouveler leur carnet pour le 1er juillet sont invitée à se faire inscrire à la Mairie-annexe aujourd'hui jeudi. Le matin de 8 h. 30 à 11 h. 30 pour les chefs de famille dont le nom commence par les lettres A à G. L'après-midi de 14 h. 30 à 17 h. 30 pour les autres. Se munir des anciens carnets.

Le Central Ping-Pong Wattrelosien organise une excursion à Coxyde-Bains, pour le 2 juillet. Départ en autocar. Prix du voyage, dîner compris, 20 fr. par personne ; dernier délai pour l'inscription, le 25 juin, au siège, café Delcroix, Grand'Place.

A la Société « Les Intimes ». — Les personnes désirant accompagner la Société, dans son excursion à Ostende, le 14 juillet, sont priées de se faire inscrire, le plus tôt possible, chez Henri Parmentier, 13, rue du Sapin-Vert. Le coût du voyage est de 16 fr. en autocar et le départ aura lieu à 6 h. du matin.

Amicale du Pleuye. — Vendredi 23 juin, à 20 h., répétition générale, au siège, 22, Grand'Place.

Union Chorale. — Aujourd'hui jeudi 22 courant, à 19 h. 30, répétition générale, au siège, café Delcroix.

Chez les Contribuables. — Le Conseil d'Administration du Syndicat des Contribuables a tenu mardi soir, une importante réunion à son siège, chez M. Piat, « Café de l'Harmonie », 22, Grand'Place. Plusieurs syndicats professionnels étaient représentés.

La pétition qui représentera dans quelques jours 90 % des Patentés. Il rappelle aux retardataires qu'une liste est à leur disposition au siège.

Permanence le samedi 24 juin, de 14 à 17 heures, pour la vérification gratuite des feuilles d'impôts.

Les personnes désirant se joindre au mouvement d'organisation et de résistance des contribuables seront renseignés utilement.

Stade Wattrelosien Sapin-Vert. — Jeudi 22 juin, à 6 h. 30, sur notre terrain, culture physique et entraînement obligatoire. Tous les équipiers sont priés d'y assister.

Musique municipale. — Aujourd'hui jeudi, à 20 h., répétition générale. Présence obligatoire. Instructions pour dimanche prochain.

Grand tournoi de boules du Bon-Fraisier, 5, rue des Fleurs. — Résultats des rencontres du dimanche 18 juin :

Premier tour : Saint-Vincent de Paul (commandant, Clément Lefèvre) bat les Imbattables de chez Jules Dhédenne (commandant Tiberghian Auguste).

Deuxième tour : Pierre Delcroix (commandant Decottignie Alfred) bat les Vieux du Pont Tunnell (commandant, Nutte).

Finale : équipe Saint-Vincent de Paul bat l'équipe Pierre Delcroix.

CROIX

La chômeur travaillait. — Un manœuvre, Marjan Pernal, 38 ans, domicilié à Croix, 56, rue Victor-Hugo, avertissait le bureau de chômage de la mairie qu'il recommençait à travailler à l'usine Holden, le mercredi 14 juin ; or l'on s'aperçut qu'effectivement le manœuvre avait repris le travail depuis le lundi, il avait donc touché indûment deux journées de chômage, soit 36 fr. On fouilla le passé de l'individu et l'on découvrit un fait semblable pour la journée du 26 juillet 1932. M. Bicheyre, commissariat de police a dressé un procès-verbal à la charge du polonais.

Médaillés du travail. — Paiement des allocations mensuelles patronales de juin, dimanche prochain 25 courant, au local, de 10 h. 30 à 11 h. 30.

— Dimanche 9 juillet, assemblée générale trimestrielle, salle du cinéma « Familia-Palace », rue de la Gare.

Anciens de la Rhénanie et de la Ruhr. — La F.A.R.R., section de Roubaix, organise, dimanche 25 juin, à 9 h. 30, au café de la Triboulette, 2, place de la Liberté, à Roubaix, sa réunion mensuelle. Les adhérents de Croix y sont cordialement invités. Une séance de cinématographie gratuite aura lieu à 10 heures.

Una tombola aura lieu, et un voyage, le 9 juillet, à Notre-Dame de Lorette, sera tiré entre tous les membres présents.

Pour tous renseignements complémentaires, s'adresser chez M. Delebart, 19, rue Corneille, à Croix.

Tournée du Percepteur. — Le percepteur se rendra à la Mairie le jeudi 22 juin de 14 à 16 h. pour la perception des contributions, le paiement des primes d'encouragement aux familles nombreuses.

Au fonds Municipal de Chômage. — Voici les secours distribués aux chômeurs complets croisiens pour la semaine du 12 au 18 juin 1933.

Chômeurs à 7 fr. : 533 ; à 4 fr. : 85 ; Conjoints à 4 fr. : 142 ; Ascendants à 4 fr. : 10 ; Enfants à 3.50 : 304.

Soit un total de 1.074 personnes et un montant d'indemnités de 38.684 fr. 50.

Société de secours mutuels « Saint-Pierre ». — L'assemblée générale trimestrielle aura lieu dimanche 25 juin à 11 heures, au siège, café « Saint-Pierre », place de la Liberté. Questions très importantes à l'ordre du jour. Il est rappelé aux sociétaires ayant changé d'adresse d'avertir le collecteur, qui sera à la disposition des membres à partir de 10 heures, pour percevoir les cotisations. Les sociétaires n'ayant pas reçu leur nouvelle carte de pharmacie sont priés de la réclamer avant la réunion. A l'issue de l'assemblée, tirage d'une tombola entre tous les présents.

Les membres de la Commission sont convoqués pour 9 h. 45.

Harmonie Les Intimes. — Ce soir jeudi, à 20 h., répétition générale, au siège, 52, rue Paul Lafargue.

WASQUEHAL

Brûlé par du caoutchouc. — A « La Roue Française », rue Denis-Papin, le manœuvre Marcel Sense, 32 ans, demeurant 40, rue des Bouchers, à Lille, s'est fait des brûlures de l'avant-bras droit en nettoyant des moules de caoutchouc sortant des presses. Il a reçu les soins du docteur Swynghedauw.

Pour la fête du Sacré-Cœur à Saint-Nicolas. — Jeudi 22 juin, à 20 h., jusque 21 h., exercice de l'heure sainte pour hommes et jeunes gens de la F.N.C.

Vendredi 23, à 6 h. du matin, messe en l'honneur du Sacré-Cœur avec exposition du Saint-Sacrement et communion réparatrice. La même jour, à 9 h., messe solennelle en l'honneur du Sacré-Cœur pour les enfants, garçons et filles des écoles libres et pour les personnes de la paroisse qui ne sont pas retenues par le travail des usines.

Le même jour, à 20 h., salut solennel en l'honneur du Sacré-Cœur, avec procession dans l'église ; amende honorable, consécration des familles au Sacré-Cœur. Il y aura des flambeaux à la disposition des adorateurs du Saint-Sacrement.

Une réunion des médaillés du travail. — La Société des médaillés du travail de Wasquehal tiendra son assemblée générale trimestrielle, dimanche 25 juin, à 16 h. 30, au siège, café de l'Ecluse, 17, rue Jean-Macé. Ordre du jour : communications diverses ; paiement des cotisations ; tirage de la tombola. La Commission tiendra une réunion le même jour, à 15 h., au même local.

Secours aux chômeurs. — Le paiement des secours aux chômeurs aura lieu à la mairie, samedi 24 juin, dans l'ordre ci-après : à 14 h., pour les chômeurs complets par ordre numérique ; à 15 h. 30, pour les chômeurs partiels par ordre d'arrivée.

Avis aux mamans. — Aujourd'hui jeudi, à 14 h. 30, consultation à l'école maternelle du Capreau (lettres M à Z) et, à 15 h. 30, à l'école maternelle du Noir-Bonnet. La semaine prochaine, aucune consultation n'est prévue.

En vue des fêtes des Villas. — Les commerçants de ce quartier sont priés d'assister à la réunion du Comité des fêtes, qui se tiendra aux bains-douches, ce soir jeudi, à 19 h. 30. Project pour les fêtes de bienfaisance des 29, 30 et 31 juillet.

Cours de solfège. — Ce soir jeudi, à 19 h., cours gratuit de solfège, au siège de l'Harmonie « La Jeune France », 8, rue Pasteur, où on peut présenter les nouveaux élèves aux professeurs chargés de ces cours.

Chez les bouchonneux. — C'est dimanche prochain 25 juin, à 18 h., que les sociétaires du « Bouchon d'Or » tiendront leur réunion mensuelle, au siège, café Raphaël Dumoulin, 38, rue Sadi-Carnot. A 18 h. 30, prix du mois et challenge.

Ducasse du Capreau. — Les forains désirant s'installer à l'occasion de la fête du Capreau des 9 et 10 juillet, et qui n'ont pas encore demandé leur place à la mairie, sont invités à s'adresser à M. Louis Lejeune, 40, rue de Roubaix. La distribution des places aura lieu le mardi 4 juillet, à 14 h. 30.

Chez les anciens combattants républicains. — Exceptionnellement, la permanence hebdomadaire se tiendra samedi 24 juin au lieu de dimanche, de 19 à 21 h., au siège, café J.-Bte Lécroart, 67, rue de Roubaix (Capreau), où un délégué se tiendra à la disposition des intéressés pour renseignements et formalités.

FOOTBALL. — **Union Sportive de Wasquehal.** — Réunion de commission ce soir jeudi, à 19 h. 45, à la salle des fêtes de la Mairie.

NATATION. — **Union Sportive de Wasquehal.** — Les séances d'apprentissage ont lieu le lundi ; les séances d'entraînement les lundi, mercredi, vendredi et samedi à 18 h. au bief du Triest. Cotisation annuelle 5 fr.

LANNOY

Ecole de Perfectionnement des Sous-Officiers. — Vendredi 23 juin, à 19 h. 30, au local habituel, cours sous les ordres du capitaine Bouron. Objet : Continuation du thème de manœuvre.

Tous les élèves sont instamment priés d'être présents.

LYS-LEZ-LANNOY

Concert d'été. — Samedi, à 19 h. 30, un concert gratuit sera donné à la Salle des Fêtes par la Musique Municipale. Le public y est cordialement invité.

Aujourd'hui jeudi, répétition générale à 19 h. 3, avec la clique.

Colonies scolaires. — Comme chaque année, la Municipalité envoie pendant un mois à la mer ou à la campagne un certain nombre d'enfants chétifs des écoles publiques. Huit garçons et huit petites fillesc partiront cette année le 1er juillet à Zuydcoote et Wormhoudt, où ils séjourneront pendant tout le mois de juillet. Le rassemblement est fixé le 1er juillet, à 11 heures, à la Mairie. Les parents des élèves ayant reçu une convocation sont invités à les présenter munis du trousseau réglementaire.

Etrangers. — Il est rappelé aux étrangers que lerenouvellement des cartes d'identité doit s'effectue avant le 1er juillet. Un service fonctionne tous les jours, de 16 à 18 heures ; les assujettis ont intérêt à se présenter d'urgence.

S. S. la Jeanne d'Arc. — La société organise pour le 15 août une excursion à Malo en autocar pour les sociétaires et leurs familles.

Les inscriptions sont reçues dès à présent au siège. Les personnes désirant faire le voyage, sont priées de se faire inscrire le plus tôt possible, le nombre de places étant limité.

Le prix du voyage a été fixé à 20 fr. par personne.

CONCOURS « BLANCO »

« Blanco » ouvrira prochainement un grand concours facile, réservé à la Région du Nord.

FLERS

Consultation. — La consultation des nourrissons de la section du Breucq, aura lieu aujourd'hui jeudi 22, à 15 h., à l'école de filles rue Gambetta, en la présence de M. Berthou G. et Mme Aron-Fournier, sage-femme.

Il est rappelé que toutes les mères touchant les primes d'allaitement sont obligatoirement tenues d'assister régulièrement aux séances de consultation, sous peine d'être rayées des listes de secours.

Recette municipale. — Le percepteur a l'honneur d'informer les habitants qu'il se tiendra à leur disposition le vendredi 23 juin, de 8 à 11 h., à la mairie, pour y percevoir les contributions foncières et autres taxes et pour effectuer les paiements des mandats communaux et du Bureau de Bienfaisance, des primes d'allaitement, assistance aux femmes en couches, assistance aux familles nombreuses.

Amicale Pasteur. — Répétition générale de la clique scolaire le vendredi 23 courant, à 19 h. 30, dernière instruction pour la sortie à Dunkerque le dimanche 25 juin. Les personnes qui désirent accompagner les membres de la clique à Dunkerque, peuvent se faire inscrire d'urgence au local, chez Couvreur, estaminet de la Salle d'Attente, rue Jean-Jaurès.

Jeu de boules. — Le président de la société de boules du Fort Bavard, invite les joueurs dont les noms suivent, de se présenter au siège, chez Mme Vve Foreau, rue de Wasquehal, le dimanche 25 juin, à 15 h. 45 : Loyer-Castermane-Leclercq, contre Chatelet-Delbecq-Lamoitte.

Résultat du dimanche 18 (l'équipe Catel a battu l'équipe Jovenaux, 11 points contre 7.

Etat Civil. — Naissances : Violette Desprées, rue de Wasquehal ; Roger Blaze, rue Anatole France, 4.

Publications : Jean Delabarre, employé à Flers-lez-Lille, 104, rue Jules-Guesde et Geneviève Lambert, s. p., à Lille, rue Jules-Guesde, 5 bis ; Arthur Pollet, manœuvre à Flers-Lille, rue J.-Jaurès, 12 et Maria Baudoux, varouleuse à Lille, rue de Flers, 51 ; Charles Boduin, menuisier à Annappes, rue Pasteur et Yvonne Belpalme, employée à Flers-Lille, rue du Recueil, 20.

LEERS

LA MÉDAILLE DES ÉVADÉS

Relevé dans la liste des nouveaux décorés de la médaille des évadés, parue dans le « Journal Officiel », 1 nom de notre concitoyen, M. Emile Desplanques, demeurant 41, rue Victor Hugo.

Parti dès le début de la grande guerre, M. Desplanques fut ensuite renvoyé dans son foyer. Après avoir servi son pays par l'espionnage et le transport de lettres, il passa la frontière hollandaise et se rendit en France, où il s'engagea. Employé comme manœuvre dans une usine militaire, il obtint, après de nombreuses démarches, de partir dans l'armée d'Orient, où il combattit jusque la fin des hostilités.

Depuis M. Desplanques s'est occupé avec le dévouement qu'on lui connaît, de toutes les œuvres charitables et de toutes les sociétés de la commune. Nombreuses sont les familles qui lui doivent bien des services de toutes sortes.

M. Desplanques est président d'honneur de l'Orphéon Leersois, vice-président d'honneur de l'Harmonie « L'Amitié Franco-Belge », vice-président des « Amis de Leers » et membre du bureau de la section du Nord de la Fédération Nationale des Combattants volontaires.

Les fûts dangereux. — M. Raymond Duquenne, demeurant à Roubaix, rue Monge, 68, livreur à la brasserie Union-Roubaix-Tourcoing, en déchargeant un fût, s'est blessé au pied gauche. M. le docteur Carré lui a ordonné un repos de quinze jours.

Harmonie Municipale. — Ce soir jeudi, répétition générale, au siège, café de l'Harmonie, rue de la Mairie ; préparation du concert que la société donnera le dimanche 25 juin, place Sainte-Elisabeth, à Roubaix.

Vérification des poids et mesures. — Aujourd'hui jeudi, de 9 h. à 11 h. 15, au café de Mme Veuve Messian, place de l'Eglise.

Visite des Jardins. — La date limite pour les inscriptions au concours des jardins est fixée au vendredi 23 juin. Les amateurs de jardinage sont invités à se faire inscrire chez M. Emile Pottier, adjuoint au Maire, rue Victor Hugo.

Statistique du chômage. — Pour la période du 11 au 18 juin, on a enregistré 62 chômeurs complets, à qui il a été alloué 3.277 fr. 50 d secours. La semaine précédente on avait enregistré le même nombre de chômeurs complets et 3.264 fr. 50 leur avaient été alloués.

Pointage des chômeurs. — Aujourd'hui jeudi, à 10 heures, à la Mairie.

Clique « Les Volontaires ». — Ce soir, jeudi, à 19 h. 30, répétition dans la cour de l'école des garçons, rue Joseph Leroy.

Tourcoing

BUREAUX : Rue Fidèle-Lehoucq, 3, à TOURCOING. — Téléphone 9-85
DEPOT DE VENTE : 50, Rue Motte (En face du Conditionnement).

LA FONDATION GUSTAVE DRON

Dans le but d'honorer et de perpétuer d'une façon impérissable la mémoire de l'ancien maire de Tourcoing, ses amis viennent de constituer une « Fondation Gustave Dron » dont les statuts ont paru au Journal Officiel du 1er avril 1932. Cette Fondation est maintenant pourvue, grâce à certains concours particulièrement généreux, d'une dotation importante qui lui permettra de distribuer chaque année en secours, prix ou donations diverses une somme supérieure à 20.000 francs.

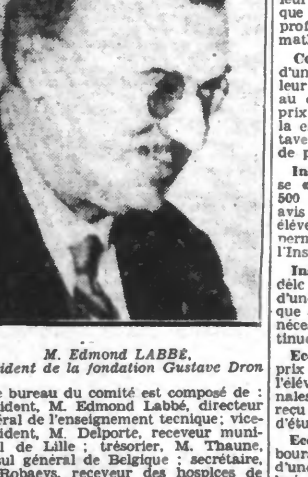

M. Edmond LABBÉ, président de la fondation Gustave Dron

Le bureau du comité est composé de : président, M. Edmond Labbé, directeur général de l'enseignement tecnique; vice-président, M. Delporte, receveur municipal de Lille ; trésorier, M. Thaune, consul général de Belgique ; secrétaire, M. Robaeys, receveur des hospices de Tourcoing ; membres : Mme Robbe, présidente de l'Association des dames charitables et de la Sauvegarde des nourrissons ; M. Pierre Deborgher, président du dispensaire d'hygiène sociale, et M. Henri Loridan, président de l'Union postscolaire.

Au cours de sa réunion du 12 juin dernier, le comité, s'inspirant de la sollicitude toute particulière qu'avait toujours témoigné M. Dron en faveur des enfants des écoles, des mamans de la Sauvegarde et des malades, a décidé de distribuer ses revenus de la façon suivante :

BOURSES DE VACANCES « GUSTAVE DRON »

Création de 14 bourses de vacances dans une colonie scolaire en faveur des enfants des écoles communales de Tourcoing dont la santé nécessiterait un séjour au grand air soit à la mer, soit à la campagne.

La durée du séjour est d'un mois. Les enfants, désignés, après enquête effectuée par les soins de l'Association des dames charitables seront choisis parmi les familles nécessiteuses les plus intéressantes.

BERCEAUX « GUSTAVE DRON »

Il est créé : 1. 14 berceaux « Gustave Dron » consistant chacun en une somme de 250 fr. qui seront attribués à des mamans ayant eu au moins trois enfants nés à Tourcoing, présentés régulièrement aux consultations de la Sauvegarde des nourrissons et dont le dernier aurait atteint l'âge d'un an avant le 1er juillet de l'année de l'attribution.

Les mamans devront avoir pratiqué l'allaitement maternel et observé les principes d'hygiène donnés à la Sauvegarde.

2. Trois berceaux de 500 fr. qui seront attribués à des mères de famille nombreuse ayant eu un enfant dans l'année et jugées dignes par la Sauvegarde d'obtenir ces récompenses.

SECOURS D'URGENCE « GUSTAVE DRON »

Des secours exceptionnels de 500 ou de 1.000 fr. seront accordés à des familles ayant été particulièrement éprouvées par la maladie ou le décès. Ces familles seront désignées au comité après enquête effectuée par les soins du Dispensaire d'hygiène sociale.

PRIX ET DONATIONS DIVERSES

Lycée : Création de trois grands prix d'honneur « Gustave Dron » d'une valeur de 150 fr. chacun à attribuer chaque année par l'assemblée générale des professeurs à des élèves des classes de mathématiques, philosophie et première.

Collège de jeunes filles : Attribution d'un prix « Gustave Dron » d'une valeur de 150 fr. à l'élève reçue première au certificat d'études secondaires ; un prix « Gustave Dron » d'excellence pour la classe de première ; un prix « Gustave Dron » d'excellence pour la classe de philisophie.

Institut Colbert : Création d'une bourse « Gustave Dron » d'une valeur de 500 fr. à attribuer chaque année, sur avis du Conseil des professeurs, à un élève de famille nécessiteuse pour lui permettre de continuer ses études à l'Institut Colbert.

Institut Sévigné : Création sur le modèle de la bourse « Valentine Labbé » d'une bourse de 500 fr. à attribuer chaque année à une bonne élève de famille nécessiteuse pour lui permettre de continuer ses études à l'Institut Sévigné.

Ecoles primaires : Attribution d'un prix « Gustave Dron » de 100 francs à l'élève de chacune des 23 écoles communales garcons et filles de Tourcoing, reçu premier de son école au certificat d'études primaires.

Ecole des Beaux-Arts : Création d'une bourse de voyage « Gustave Dron » d'une valeur de 400 fr. qui serait attribuée chaque année à un artisan d'art à charge pour lui de se rendre dans une ville ou dans les musées désignés par la Commission administrative de l'Ecole, dans le but de se documenter sur son art.

Conservatoire de musique : Création d'un prix « Gustave Dron » d'une valeur de 300 fr. à décerner chaque année, concurremment avec le prix du ministère de l'Instruction publique, au meilleur élève du Conservatoire.

Natation scolaire : Encouragement à la natation scolaire. Le comité s'entendra avec la direction des bains municipaux et le comité des « Enfants de Neptune ».

Challenge U. P. S. : Création d'un challenge « Gustave Dron » d'une valeur de 300 fr. destiné aux sections de gymnastique de l'Union postscolaire.

ASTHME-POITRINE-ESTOMAC

Docteur BOURGOIS, Spécialiste, 50, rue de Lille, TOURCOING. — Mardi, Jeudi, Samedi, de 1 h. 30 à 3 h. et de 5 à 7 h.

LA FRAUDE

Les douaniers ont arrêté et remis entre les mains des gendarmes de Tourcoing le nommé André Miller, âgé de 35 ans, demeurant à Roubaix, 90, rue de la Guinguette, porteur de 16 kilos de tabac de provenance étrangère.

Le fraudeur a été déféré au parquet de Lille.