

T. S. F.

RADIO-P.T.T. NORD A LILLE (365 m.). - Mercredi 28 Juin, 7 h. 45 à 8 h. 15: Présentation de la deuxième étape du Tour de France... Concert organisé par l'Association de Radiophonie du Nord...

Le professeur Roger. - 19 h. 20: Concert Romances et chansons: Chanson Vespérale (Majou)...

TOUR EIFFEL (1.445 m.). - 18 h. 45: Journal parlé. - 20 h. 30: Concert symphonique: Suite de six pièces (J.-S. Bach)...

RADIO-STRAZBOURG (345 m.). - 19 h. 15: Disques. - 19 h. 40: Elle est à vous. - 20 h. 30: Concert de musique variée...

NATIONAL (1.554 m.). - 12 h. 45: Concert Raymond (A. Thomas); Réveils (R. Wagner); Vivo la dansa (Finlay); Réverie (Dvorak)...

RADIO-PARIS (1.724 m.). - 7 h. 45: Musique enregistrée. - 12 h. 15: Causette musicale. - 12 h. 30: Opérette: Niveu ni joyeuse (Faucher)...

UN INSTITUT DE MEDECINE LEGALE ET SOCIALE ET UN INSTITUT DE STOMATOLOGIE A LILLE

Les fondations crées à proximité de la Porte de Valenciennes viennent d'être achevées et M. Justin GODART, ancien ministre, viendra poser officiellement la première pierre le 3 Juillet

Nous avons récemment annoncé la venue à LILLE, pour le 3 juillet, de M. Justin GODART, l'ancien ministre...

L'occupera uniquement des accidents du travail. Il est, en outre, prévu un service d'orientation professionnelle et l'examen des jeunes délinquants.

Une installation scientifique et moderne. M. le Docteur LECLERCQ, professeur à la Faculté de Médecine, qui sera appelé à la direction de l'Institut de Médecine Légale et Sociale a bien voulu

Cet institut relatif à l'enseignement dentaire n'a aucun rapport avec le précédent. Les services seront disposés aux étages et dirigés par le Docteur CAUMARTIN, en collaboration avec le Docteur SOLEIL.

servie à la prothèse dentaire, à l'examen des malades et aux interventions. Au second étage, on trouvera un service spécial d'orthopédie dento-faciale et de dentisterie opératoire.

Une belle réalisation. La réalisation de ces deux instituts groupés en un même édifice est due aux plans de M. GAILLARD, architecte en chef du département du Nord...

La photographie que nous donnons ci-contre révèle l'aspect que possédera l'édifice dans un an, à l'époque de son inauguration officielle.

SEUL FLIT fait mon affaire...



car un insecte chez moi me fait horreur. Pourquoi donc héberger des insectes malpropres quand Flit les tue si bien...



BOURSE DE LILLE DU 27 JUIN 1933

Table of stock market data for Lille, 27 June 1933. Columns include 'VALEURS', 'C. préc.', 'C. du J.', 'VALEURS', 'C. préc.', 'C. du J.', 'VALEURS', 'C. préc.', 'C. du J.'. Rows include various categories like Charbonnages, Pétroles, Métallurgie, and Industries textiles.

COUPONS ANNONCES

7 juillet. - Tanneries du Nord (solde), numéro 154, coupon brut, 65; net à payer nominal, 21; coupon brut, 31; net à payer nominal, 10,20.

BOURSE DE PARIS DU 27 JUIN 1933

Table of stock market data for Paris, 27 June 1933. Columns include 'VALEURS', 'C. préc.', 'C. du J.', 'VALEURS', 'C. préc.', 'C. du J.', 'VALEURS', 'C. préc.', 'C. du J.'. Rows include Banque Comptant, Farquet Comptant, Banque Terme, Farquet Terme, and Obligations.

7.500, janvier, 22,50; 17.500, septembre, 22,10; 12.500, janvier, 22,50; 22.500, octobre, 22,30; 5.000, décembre, 22,20; 12.500, novembre, 22,30; 5.000, août, 22,20. Total: 822.500 kilos.

Imp. de l'Éclair de Nord Le Gérant: Emile GERS

Agriculture Commerce Industrie

CONGRÈS DE L'AGRICULTURE FRANÇAISE A BLOIS. Le Congrès de l'Agriculture Française a tenu, hier matin, sa deuxième séance sous la présidence de M. Gautier...

MARCHÉ DE PARIS

Viandes. - Bœuf: quartier derrière, 6,50; devant, 2,75; aloyau, 11,50; cul-de-jambon, 5,50; train, 6,50; veau: le kilo, 10,60; porc: 2e, 7,25; 3e, 6,60; pan, 9,75.

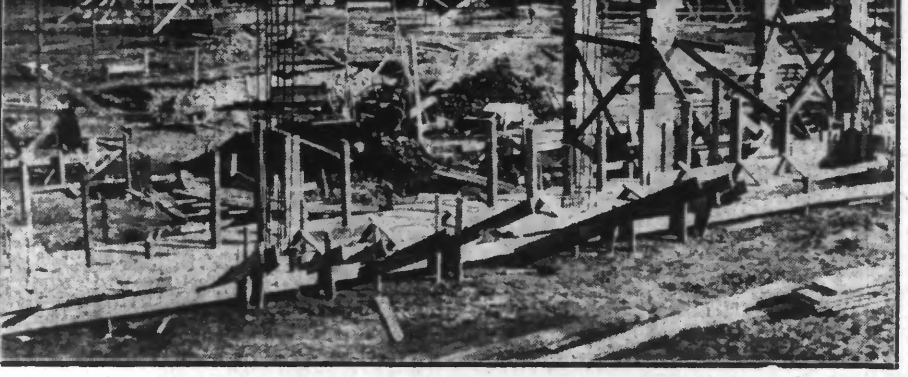

En haut: La maquette de l'édifice réalisée par M. BORREWATER, d'après les plans de M. GAILLARD, architecte en chef du département du Nord. - En bas: Vue d'ensemble des travaux de fondation de l'Institut de Médecine Légale et Sociale et de l'Institut de Stomatologie, à proximité de la Porte de Valenciennes, à LILLE.

nous accorder un entretien au cours duquel il nous a parlé avec enthousiasme de l'œuvre qui, d'après lui, pourra être entreprise pour le mois de mai 1934.

L'école dentaire a été créée, en 1905, à la Faculté de Médecine de LILLE, et a subi une ascendance très nette après une période difficile au moment de la guerre.

La ville de Lille a donné le terrain situé sur l'emplacement des remparts et a accordé une subvention importante à l'entreprise. On peut affirmer que cette réalisation est due à la générosité de l'administration municipale et aussi grâce aux efforts de l'Université...

On trouvera, au res-de-chaussée et dans une aile du premier étage, un laboratoire de recherches pour la police judiciaire et un laboratoire de chimie et de toxicologie.

Les personnels se réuniront vers 14 h. 30 à la porte de Valenciennes pour procéder à la pose de la première pierre.

La pose de la première pierre aura lieu, ainsi que nous le disons plus haut, le 3 juillet prochain.

LES GRANDS MAGASINS DU NORD. 82 rue d'Artois LILLE. LE PLUS GRAND SPÉCIALISTE DU LIT ET DE LA LITERIE. Derniers Jours de la Grande Vente Réclame. 1 LIT MODERNE GROS PILIERS dossier de fil tuyau 125 LARGE...

MARCHÉ DES CAFÉS

LE HAVRE. - Clôture. - Tendances soutenues. Vente: 750 sacs; juin, 129; juillet, 128; août, 128; septembre, 128,50; octobre, 128,50; novembre, 128,50; décembre, 127,50; janvier, 126,75; février, 126; mars, 146,25; avril, 144,25; mai, 144,50.

MARCHÉS DE LA RÉGION

A LENS. - Bœuf, 5 à 30 fr. le kilo; veau, 15 à 18 fr. le kilo; porc, 13 à 16 fr. le kilo; beurre, 12 à 15 fr. le kilo; œuf, 20 fr. le 1/2 douzaine...

MARCHÉ RÉGLEMENTÉ

Avenue blanche et ou jaune 45 kilos nets comptant sans escompte. Clôture. - Juin, 17; juillet, 17; août, 17; septembre, 17; octobre, 17; novembre, 17; décembre, 17; janvier, 17; février, 17; mars, 17; avril, 17; mai, 17.

MARCHÉ DES COTONS

LE HAVRE. - Juin, 378; juillet, 377; août, 376; septembre, 375; octobre, 374; novembre, 373; décembre, 372; janvier, 371; février, 370; mars, 369; avril, 368; mai, 367; juin, 366.

Pour toutes vos ASSURANCES

« LA PARTICIPATION ». Siège social: 10, rue de Londres, PARIS. Entreprise privée régie par la loi du 9 avril 1901, en ce qui concerne l'assurance contre les accidents du travail.

MARCHÉ DES COTONS

LE HAVRE. - Juin, 378; juillet, 377; août, 376; septembre, 375; octobre, 374; novembre, 373; décembre, 372; janvier, 371; février, 370; mars, 369; avril, 368; mai, 367; juin, 366.

BOURSE D'AFFRÈTEMENT DE BETHUNE

Séance du 27 Juin 1933. Beurre-Nan et Vanille, 265 t. 33. Bruy-Roubaix, 260 t. 48. Bruy-Saint-Vaast, 110 t. 12. Bruy-Tourcoing, 290 t. 6,65. Bruy-Val, 290 t. 22,50. Bruy-Val, 290 t. 12. Bruy-Val, 290 t. 3,75. Bruy-Val, 290 t. 5. Bruy-Val, 290 t. 5. Bruy-Val, 290 t. 5.