La construction du passage supérieur du Tilleul à Tourcoing

Parmi les nombreux travaux d'urbanisme qui sont actuellement en voie de réalisation à Tourcoing, la construction du passage supérieur du Tilleul est sans contredit l'ouvrage le plus important.

On connaît l'importance du trafic dans la rue de Tilleul qui draine vers le Sapin-Vert et Wattrelos, une partie considérable du camionnage, la proximité de la gare de marchandises augmente encore l'intensité de la circulation et hélas un passage à niveau vient interrompre tout ce mouvement pendant une bonne moitié de temps.

Il était donc tout indiqué de supprimer cette barrière et de la remplacer par un passage supérieur.

L'amorce de ce travail était déjà faite puisque d'un côté, derrière la maison de retraite, une rampe s'élevait déjà, dont on pouvait trouver la réplique, au delà des voies ferrées, vers la place du Sapin-Vert et le boulevard de Couteaux. On se souvient qu'il y a quelques mois, M. Inghels fit entreprendre les travaux définitifs de nivellement du côté de la place du Sapin-Vert.

Bientôt après, aux extrémités du futur passage supérieur ainsi que dans les voies ferrées, des spécialistes de ce genre de travail établirent des pieux en ciment destinés à supporter la charge de l'édifice. Des essais de résistance, dont nous avons rendu compte à l'époque furent extrêmement satisfaisants

A l'heure actuelle des équipes d'ouvriers sont occupés à retirer les vastes dalles de béton qui avaient été posées sur la tête de ces pieux, et c'est ce travail délicat et dangereux que représente notre cliché.

Aussitôt après, on établira, ainsi que cela est déjà fait d'un côté, la semelle de ciment destinée à supporter les culées du vaste pont qui franchira le large espace des voies ferrées.

Dès que cette tranche de travail, qui est presque terminée, sera achevée, on entreprendra le gros œuvre de construction du pont.

Tout ceci ne saurait guère tarder car les formalités administratives sont fort avancées, et il est probable que les travaux seront entrepris dans un délai très bref.

Si cette besogne est poussée aussi activement que le reste, le pont de Tilleul qui sera un audacieux ouvrage d'art, sera bientôt une réalité. — B.

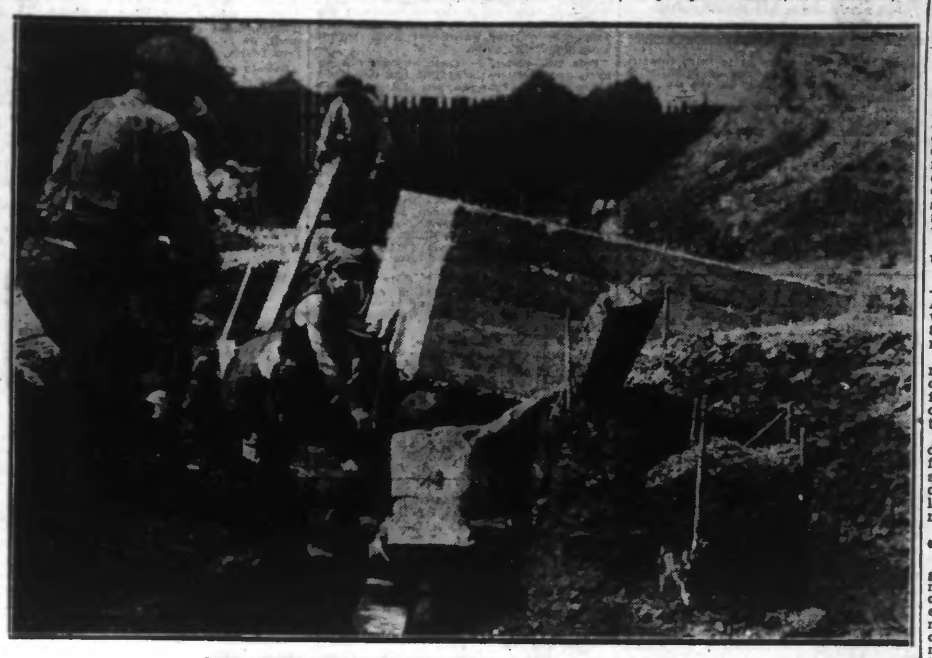

L'ENLÈVEMENT D'UNE DES TÊTES DES PIEUX DE CIMENT

EN BELGIQUE

MOUSCRON

Un jour à Londres. — Un magnifique voyage du « Un jour à Londres » est organisé pour le 14 août. Le départ d'Ostende a lieu le 13 août à minuit.

Le prix du voyage aller et retour, y compris 2 repas et 2 excursions à Londres, en autocar est fixé au départ d'Ostende à 171 fr.

Les personnes désireuses de faire ce voyage peuvent se faire inscrire à M. Robert Delangles, rue du Val, 1, à Mouscron, jusqu'au 10 août.

Marché hebdomadaire. — Le marché hebdomadaire du mardi 15 août aura lieu lundi 14 août.

MENIN

Un vol. — Vanfleteren Benjamin, ouvrier de fabrique, âgé de 24 ans, demeurant rue des Blanchisseurs, 105, Cité Jardin « Notre Village », en rentrant de son travail avec son épouse, constata que l'argent contenu dans une boîte en métal était disparu. Mais voici des faits curieux. Il n'y avait nulle part des traces d'effraction. La boîte en métal, qui se trouvait au grenier et qui contenait une somme de 400 francs avait été ouverte au moyen d'une clé, puis refermée.

La gendarmerie locale qui a ouvert une enquête est sur les traces du voleur.

Un pèlerinage vers les tombes de l'Yser. — Comme chaque année, l'amicale des Anciens Combattants V.O.S., de cette ville, établie au local « Ramskapelle », 88, rue de la Gare, se rendra en pèlerinage à Dixmude, le 20 août.

Cette année, la manifestation aux morts de la grande guerre 1914-1918, ira de pair avec un hommage spécial aux frères Van Raemdonck, qui ont été tués dans les bras l'un de l'autre, à Steenstraete, la nuit du 25 au 26 mars 1917.

Départ du local, à Menin, à 7 h., afin de pouvoir visiter plusieurs sépultures de frères d'armes regrettés. Immédiatement après les cérémonies qui se dérouleront dans les plaines de l'Yser, départ vers le littoral d'où aura lieu le retour à Menin dans la soirée.

On peut se faire inscrire au local « Ramskapelle ».

En commémoration de la déclaration de guerre. — Hier matin, a eu lieu la cérémonie traditionnelle en commémoration de l'entrée en guerre de la Belgique. C'est en effet le 4 août 1914 à 19 h. 30 exactement que les premières troupes allemandes franchirent la frontière, violant notre neutralité en dépit de toute les conventions.

Donc à 9 h. 30, heure historique, se sont mis à siffler les sirènes de toutes les usines de la ville, dominées par la grande sirène d'alarme, placée au sommet du beffroi. Les cloches des églises et de l'Hôtel de Ville furent mises en branle, évoquant pour nos concitoyens les heures noires de la guerre.

Train spécial. — Le cercle touriste V.T. B. organise un voyage à Beauraing, Namur et Dinant. A cette occasion, un train spécial sera mis en circulation le dimanche 6 août. Départ de Menin à 6 h. 27, arrivée à Beauraing à 9 h. 06, avec visite de Dinant et Namur. Arrivée à Menin à 21 h. 59.

Paiement des pensions de vieillesse. — Les vieillards qui ont reçu leur pension de vieillesse pour le mois de juillet, recevront leur pension pour le mois d'août à l'Hôtel de Ville, de 14 à 16 h. Mardi 6 août de la lettre A à L, et mercredi 9 août de la lettre M à Z.

Boules. — Voici le résultat du jeu de boules qui s'est disputé chez M. Maurice Vanmarcke, 73, rue de Moorseele :

1° Pour hommes : 1. Ameye Victor ; 2. Meyfroot Maurice ; 3. Descamps Albert ; 4. Vancoillie Cyrille ; 5. Dejonghe Henri ; 6. Depuydt Maurice ; 7. Verpoort Cyrille ; 8. Carbonnel Georges ; 9. Clayes Joseph.

2° Pour femmes : 1. Grymonpret Yvonne ; 2 Willems Martha ; 3. Delie Marie ; 4. Descampe Rachel ; 5. Dina Steenput ; 6. Six Mariette.

HERSEAUX

Paiement des pensions. — Le Receveur des contributions paiera les pensions de vieillesse aux bénéficiaires qui ont touché en juillet écoulé :

A LUINGNE, mardi 8 août à 14 h. à la maison communale ; à HERSEAUX, au bureau du receveur, 30, Grande Rue, le mercredi 9 août de 9 h. à midi ; de Baisieux Adolphe, à LIBBRECHT-OCTAVIE ; le jeudi 10 août de 9 h. à midi pour tous les autres

COURTRAI

La population de l'arrondissement. — Population officielle des communes de l'arrondissement de Courtrai au 31 décembre 1932 : Aelbeke, 2.184 habitants ; Anseghem, 3.625 ; Aveighem, 4.546 ; Bavinchove, 1.948 ; Belleghem, 3.098 ; Beveren Lys, 2.601 ; Bissegheim, 3.385 ; Bossuyt, 538 ; Deerlyk, 6.512 ; Desselghem, 3.204 ; Detteuys, 5.550 ; Gyselbrechteghem, 311 ; Gulleghem, 5.959 ; Harlebeke, 10.927 ; Heestert, 7.129 ; Heichin, 1.170 ; Herseaux, 6.614 ; Heule, 6.852 ; Hulste, 3.036 ; Ingooyghem, 1.633 ; Cathen, 815 ; Kerchkove, 923 ; Coyghem, 774 ; Courtrai, 39.509 ; Cuerne, 6.975 ; Laune, 6.424 ; Lendelede, 3.932 ; Luingne, 2.946; Marcke, 3.707 ; Menin, 21.124 ; Moen, 2.347 ; Mouscron, 34.806 ; Moorseele, 4.373 ; Odeghem, 1.664 ; Autryve, 1.062 ; Reckem, 4.018 ; Rolleghem, 2.484 ; Saint-Genois, 3.039 ; Espierre a, 954 ; vive Saint-Eloi, 1.785 ; Tieghem 1.850 ; Vichte, 1.826 ; Waermaerde, 691 ; Wacreghem, 10.500 ; Wevelghem, 11.196 ; Sneeveghem, 6.887. Total : 252.545 habitants.

TOURNAI

Conseil communal. — Le Conseil communal est convoqué à l'Hôtel de Ville demain dimanche à 12 h. 30 pour recevoir le Royal Racing-Club Tournaisien, à l'occasion du 25e anniversaire de sa fondation et de l'octroi du titre de Société Royale.

A LA JUPE ÉLÉGANTE

22, RUE DU MARECHAL-FOCH (Ancienne rue Neuve) — ROUBAIX

MANTEAUX - Toujours des Nouveaux Modèles - **ROBES**

à des prix extraordinaires de bon marché.

Dernière Heure

Un Japonais disparu mystérieusement en Belgique

Un cadavre qu'on croit être le sien a été retrouvé sur une berge de l'Escaut

M. Hidesaburo Souwa, Japonais, âgé de 86 ans, résidant à Paris et en voyage d'affaires à Bruxelles, a disparu dans des circonstances mystérieuses : alors qu'il avait annoncé à sa petite-fille son départ pour Londres, à la gare maritime d'Ostende, on n'a pas trouvé trace de son passage.

D'autre part, on signale d'Anvers qu'on a trouvé sur une berge de l'Escaut, près d'Anctruweel, un cadavre qu'on croit être celui de M. Hidesaburo Souwa. Le cadavre porte à la tête une blessure provenant d'une balle de revolver. L'arme n'a pas été retrouvée. On ignore encore s'il s'agit d'un crime ou d'un suicide. Sur le cadavre, on n'a trouvé aucune pièce d'identité, sauf un billet d'un hôtel de Londres au nom de M. Hidesaburo Souwa et une reconnaissance de dépôt de bagages à la gare centrale d'Anvers. On a trouvé également une montre et une somme de 52 fr. 85. Le corps se trouvait à un endroit qui est submergé à marée haute. Les vêtements étaient mouillés, mais un imperméable sur lequel reposait le tête était sec. Deux parents français de M. Hidesaburo Souwa sont partis de Paris pour Anvers.

LES INCIDENTS de grève de Strasbourg

Hier soir, à 19 heures, la situation à Strasbourg était à peu près sans changement. A Schiltigheim, les ouvriers de toutes les usines ont suivi le mouvement de grève de solidarité des ouvriers des brasseries. La ville est calme, les abords sont gardés par la police et la gendarmerie pour éviter tout rassemblement et toute manifestation qui sont interdits par la Préfecture

Hier soir, les détachements de gendarmerie qui gardaient les issues de la ville ont disparu. La direction des tramways strabourgeois aurait invité son personnel en grève à reprendre le travail ce matin, faute de quoi ils seraient considérés comme démissionnaires.

Le personnel des P. T. T. communique une motion dans laquelle il exprime sa sympathie aux grévistes, mais décide d'attendre l'attitude qu'adoptera le personnel des chemins de fer et de préparer dans les divers services les mesures éventuellement à prendre

L'Association centrale des chauffeurs a décidé de ne pas se mettre en grève en raison de sa situation spéciale (transport de malades, blessés, médecins, etc.), mais de soutenir financièrement les grévistes.

Pour éviter le retour des incidents de jeudi soir causés par l'obscurité, les grévistes ayant éteint les lampes à gaz, de puissants projecteurs de l'armée ont été mis à la disposition du service d'ordre.

Un appel du comité central de grève

Le comité central de la grève a adressé hier matin un pressant appel à tous les grévistes pour les inviter à s'abstenir de toutes démonstrations et de toute violence et à garder leur sang-froid pour faire triompher leurs justes revendications.

D'autre part, l'appel invite les autorités à prendre soin que toute provocation des grévistes soit évitée et proteste contre les brutalités de la force armée

En outre, le comité exécutif de l'Union des syndicats confédérés du Haut-Rhin a invité, hier matin, ses membres à se solidariser avec les grévistes de Strasbourg et avant tout de les soutenir financièrement.

D'autre part, la Fédération générale des fonctionnaires du Bas-Rhin communique l'ordre du jour suivant :

« Les syndicats des fonctionnaires adhérents à la Fédération générale des fonctionnaires, section du Bas-Rhin, réunis le 3 août, assurent les grévistes du bâtiment de leur appui moral et les assure que, financièrement, ils les aideront, conformément aux décisions qui seront prises par les organisations de la C. G. T. à laquelle ils sont affiliés. Les femmes, les enfants de nos camarades du prolétariat peuvent compter sur eux ».

Un bilan

On apprend qu'au cours des bagarres de jeudi soir, une soixantaine d'arrestations ont été opérées. Parmi les personnes arrêtées se trouvent cinq Allemands qui tous étaient munis des insignes hitlériens et porteurs de revolvers, de matraques, de gourdins ou autres armes prohibées.

Quinze agents de police ont été blessés, dont quatre sérieusement. En outre, treize gendarmes ont été blessés dont trois également sérieusement.

EN FRANCE

Dieppe, 4. — On a volé à la gare maritime la valise du fils de M. Austen Chamberlain, de passage à Dieppe. Cette valise, qui contenait des objets de valeur, a été retrouvée éventrée et complètement vide dans une vespasienne de la plage. La police mobile de Rouen, alertée, a ouvert une enquête.

LES DERNIERS COURS

COTONS

Liverpool, 4 août. — Importations, 9791 : Américain, baisse 3 ; Brésilien, baisse, 3 ; Egyptien Sakellaridis, baisse 3.

New-Orléans. — Middling Upland : disp., 1014 ; janv., 1053 ; mars, 1068 ; mai, 1084 ; juillet, 1099 ; oct., 1024 ; déc., 1045.

New York. — Middling Upland : disp., 1015; janv., 1057 ; févr., 1063 ; mars, 1069-70 ; avril, 1078 ; mai, 1088 ; juin, 1096 ; juillet, 1105 ; août 1000 ; sept., 1014 ; oct., 1026-27 ; novembre, 1037 décembre, 1048-49.

Recettes : ports de l'Atlantique, 1.000 ; du Golfe, 14.000 ; du Pacifique, nulles.

Exportations : pour la Grande-Bretagne, 1.000 ; le Continent, 40.000 ; pour le Japon et la Chine, 14.000.

Marché inactif et lourd. Les cours ont fléchi sur des liquidations, des prévisions favorables sur la récolte qui, affirme-t-on, sera bonne des pronostics de bonnes conditions météorologiques, une petite demande du commerce. — Clôture facile.

SUCRES

Londres, 4 août. — Java blanc : août et sept., nom. : cristallisés, 17-18/6. — Clos samedi et lundi.

Cuba : prompte livraison, 345 ; janv., 417 ; mars, 152 ; mai, 157 ; juillet, 162 ; sept., 138 ; oct., 142 ; déc., 146. — Ventes : 7.000.

CAFÉS

Rio N° 7 : disp., 7 1/2 ; mars, 612 ; mai, 617 ; juillet, 622 ; sept., 582 ; décembre, 663. — Ventes approximatives : 1.000.

Santos n° 4 : disp., 8 3/4 ; mars, 823 ; mai, 828 ; juillet, 833 ; sept., 798 ; décembre, [illegible]. — Ventes approximatives : 2.000.

COLOMBOPHILIE

BLOIS, Spécial Jeunes au Croisé-Laroche

Le Club des Trois-Villes rappelle aux amateurs situés dans un rayon de 50 kilomètres de Lille, son GRAND SPÉCIAL JEUNES sur BLOIS, le 15 août.

Honneur et Excellence 10.000 francs ; Challenge « Grand Prix de la Ville de Marcq » ; Coupe des Amis du Croisé, etc...

Cette année, le Club a voulu faire mieux encore que précédemment ; il met en effet en compétition **onze cochons**, dont 10 aux 10 premières séries de 2 pigeons non désignés et un à la 1re série de 2 désignés, mise facultative 1 fr. 50 par pigeon. Une série par amateur.

Existent également le grand prix d'élevage de 350 francs au 1er prix et le jeu de poules spéciales par bons, un bon obligatoire par pigeon. Trois mille francs garantis en espèces. — Les bons sont en vente aux dépôts suivants :

Au siège, débit de tabacs, 2, Bd de Lille, à **Marcq** ; 10, rue de Pas, à **Lille** ; Baratte, rue du Fg des Postes, 56, à **Lille** ; au Café Pardore, rue Pauvrée ; à la Mutuelle, rue de Lannoy et aux Débitants et Amateurs Réunis, rue de l'Alma, à **Roubaix** ; au Café Delvoye, 13, Place de la République, et à la Maison Colombophile, Grand'Place à **Tourcoing** ; aux Amis Réunis à **Bousbecque** ; à l'Amicale de **Canteleu** ; à la Prévoyante de **Don** ; au Siège Unique d'**Haubourdin** ; à l'Hirondelle d'**Halluin** ; à la Renaissance d'**Halluin** ; au siège Unique d'**Hellemmes** ; chez Fernand Lesne, à **Lens** ; aux Fines Plumes de **Marcq** ; à la Fédération d'Ostricourt, à **Ognies** ; chez M. Dennez à **Pont-à-Marcq** ; Au Pigeon Meunier et chez Clément Bayard, à **Ronco** ; aux Ailes d'Acier de **St-André** ; chez M. Mallet, à **Seclin** ; à l'Amiteuse de **Wattignies** ; chez M. Ghestem à **Wambrechies** ; chez M. André Février à **Wavrin** ; chez M. Martin, à **Fives** ; à l'Union et chez M. Pagel à **Carvin**. — Prix du bon 3 fr. jusqu'au 15 août et 5 fr. à la mise en loges.

Amateurs, rendez-vous tous le 13 août au **Croisé-Laroche** ou à **Ognies**, à la Fédération d'Ostricourt, réglage et déplouillement aux deux sièges.

A la demande de nombreux amateurs, le concours « BLOIS Vieux » sera organisé par la même société. Les pigeons seront lâchés séparément. Mise obligatoire pour vieux pigeons, pour frais, 2 fr. 50. Mise facultative 2 fr. 50 par prix de 10 fr.

SPECTACLES ET CONCERTS

A ROUBAIX

COLISÉE
CE SOIR : 8 h. 30
DEUX GRANDS FILMS
René Devillers, Robert Arnoux, Pasquali, dans
MA FEMME Homme d'Affaires
GRANDE COMÉDIE GAIE
DOLORÈS DEL RIO DANS
L'OISEAU DE PARADIS
Superproduction grandiose, réalisée dans les îles enchanteresses des Mers du Sud
EXCEPTIONNELLEMENT : Jeudi prochain, matinée et soirée

CASINO DE ROUBAIX
Clôture Annuelle
Réouverture le 11 Août avec
JE SUIS UN ÉVADÉ
Locat. tous les jours de 9 h à 19 h.

ROYAL LELEU **66, RUE LACROIX**
RICHARD DIX dans
4 DE L'AVIATION
Venez entendre le grand ténor Richard TAUBER dans la
MARCHE A LA GLOIRE
Un film de toute beauté. La semaine prochaine : Le Chemin de la Vie

UNIVERSEL — CINÉMA **60, Rue Decrême**
Anny Ondra et J. Petrovich dans
LA CHAUVE SOURIS

A TOURCOING

AU FRESNOY
Ce soir à 20 heures
DEUX GRANDS FILMS
Ma Femme Homme d'Affaires
avec R. Devillers et R. Arnoux
Et une comédie pleine de gaieté
MA TANTE D'HONFLEUR
av. Fierelle, J. Gérald, et J. Cheirel
Location ouverte — (Tél: 5.68 Tg)

PONT-DES-PIATS
TOURCOING — Téléphone 18-13
Aujour. Matin. à 3 h., Soir. à 8 h.
2 FILMS PARLANTS
Un chef d'œuvre
LE COURRIER DE LYON
5 Vedettes dont Fierelle dans
PASSIONNEMENT
ACTUALITÉS
Tous les Dimanches de 3 h. à 11 h.
BAL PERMANENT avec 2 Jazz

TÉLÉ 3.81 **OLYMPIA** 111 RUE HOUCKARD
Aujour. Matin. à 3 h., Soirée à 8 h.
2 Grands Films Parlants
L'OISEAU de PARADIS
Superproduct. avec Delerès del Rio
Ma Tante d'Honfleur
Comédie av. Fierelle et J. Gérald

A LILLE

AUJOURD'HUI SAMEDI

Capitole. — 15 et 20 h. 45 : « Allo !... Mademoiselle ».
Familia. — Permanence, de 16 à 19 h. ; soirée à 20 h. 45 : « Le démon du sous-marin » et « Une petite femme dans le train ».
Camée. — 15 et 20 h. 45 : « Roma Express ».
Omnia. — 15 et 20 h. 30 : Bisco, dans « Clochard ».
Union. — 20 h. 30 : « Le billet de logement » et « L'étrange mission du Nortlande ».
Variétés Fiveisec. — « La petite de Montparnasse ».
Ciné du Progrès. — « La belle aventure ».
Meurmant-Cinéma. — « Le petit café ».
Mondial. — 3 h. 30 : reprise de « Mlle Nitouche ».
Palace-Cinéma. — 3 h. 30 : « La foule hurle ».

FABRIQUE DE MEUBLES LERUSTE - 61, rue Saint-Jacques TOURCOING
Face rue de la Bienfaisance
Usine électr. : 83-85, rue d'Anvers
VOUS VEND DIRECTEMENT AU DETAIL

Chambres chêne de Hongrie ...	895 fr. au lieu de		1.195 fr
Chambres chêne de Hongrie	1.300 —	—	1.900 —
Chambres noyer ou acajou	2.050 —	—	2.750 —
Superbes divans-lits velours ...	250 —	—	325 —

Salles à manger, 8 pièces, table allonges : 550 fr.
TOUS CES MEUBLES SONT GARANTIS
Notre devise : VENDRE MOINS CHER pour VENDRE davantage

Amateurs T.S.F.
Pour vos pièces détachées
Accus et Secteur
Voyez RADIO-ETMA
98, rue de Mouvaux — ROUBAIX
POSTES SECTEUR MONTÉS
depuis 1.350 fr. à 5.000 fr.

ARRONDISSEMENT DE LILLE

HELLEMMES

UN INCENDIE

Dans l'après-midi d'hier, vers 17 h. 15, les pompiers d'Hellemmes étaient alertés pour un incendie qui venait de se déclarer dans les magasins des Etablissements V. Leconte-Brunel, 59 à 63, rue des Ecoles.

Ils se rendirent sur les lieux, sous le conduite du capitaine Haigneré et des officiers Segers et Fruchard et combattirent l'incendie qui s'était déclaré dans une balle de jute, par une étincelle de moteur électrique. D'autres s'enflammèrent et comme une traînée de poudre, le feu se communiqua dans la cave. Celle-ci fut inondée d'eau, par plusieurs lances et une demi-heure après tout danger était conjuré, sans qu'aucun accident ne soit survenu.

Les dégâts couverts par des assurances s'élèvent à une vingtaine de milliers de francs. Beaucoup auront été causés par l'eau.

M. A. Grégoire, commissaire de police aidé de son secrétaire, M. Martinage, se trouvaient sur les lieux et organisèrent immédiatement le service d'ordre qui fut assuré par les gardes champêtres.

RONCHIN

Rat d'église. — Dans la nuit de mardi à mercredi, des cambrioleurs se sont introduits dans l'église du Grand-Ronchin en brisant un des panneaux du grand portail.

Après avoir visité la sacristie et l'église, et fracturé les tabernacles, ils se sont retirés en emportant un tronc qui fut retrouvé dans un jardin du Petit-Ronchin. La recette fut maigre, car les troncs avaient été vidés dimanche dernier.

Le garde Delrieu et la gendarmerie ont ouvert une enquête pour tâcher de découvrir les voleurs.

WANNEHAIN

Transports par autocar. — Un service d'autocar entre Lille et Wannehain, en passant par Baisieux et Camphin, fonctionne régulièrement aux heures suivantes :

Dimanches et fêtes : départs de Lille : 7 h., 12 h., 19 h. ; départ de Wannehain : 8 h., 13 h., 20 h.

Samedis et jeudis : départs de Lille, 6 h. 50, 12 h. 10 ; départ de Wannehain : 7 h. 50, 13 h.

Tous les jours : départ de Wannehain, 5 h. 40 ; départ de Lille, 17 h. 40.

DANS L'ENSEIGNEMENT

LE CONGRES NATIONAL DES INTITUTEURS

Au début de la séance de vendredi matin, on indiqua les chiffres du scrutin de la motion votée et aux termes de laquelle le bureau syndical invite les instituteurs à ratifier la décision du Comité national, qui prévoit le cessation du travail scolaire pendant une demi-heure le jour de la rentrée des Chambres. Le résultat de ce scrutin est 693 voix pour, 37 contre, 38 abstentions et 14 abstentions.

L'examen du rapport moral se poursuit par la question du travail pédagogique de la défense et de l'action laïques.

L'ensemble du rapport moral est ensuite adopté à l'unanimité.

---

de 17 h. 30 à 19 h. 30 au siège, 137, Bd de l'Egalité et se fera un plaisir de recevoir les camarades désireux de lui demander des renseignements ou des conseils ; les intéressés doivent se munir de leur dossier.

SOCIÉTÉS SPORTIVES

BASKET-BALL

UNION SPORTIVE TOURQUENNOISE. — Dimanche de 9 h. 30 à 10 h. 30, entraînement de toute la section sur les terrains A et B.

Mercredi prochain, signature des licences pour les nouveaux 3 photos ; pour les anciens 2 photos car toutes les licences sont à renouveler.

F. A. DU BLANC-SEAU. — Eq. 1A à 10 h. 30 contre A.A.R. sur notre terrain ; r.-v. à 10 h. au vestiaire.

Eq. 1B à 9 h. 30 contre A.A.R., notre terrain ; r.-v. à 9 h. au vestiaire. Mardi à 7 h. entraînement général de la section.

CYNOPHILIE

CLUB DES CHIENS DE DÉFENSE DES AMIS RÉUNIS DU PONT-REMPU. — Dimanche de 8 à 12 h. ; mercredi, jeudi de 18 h. 30 à 20 h., entraînement habituel avec l'homme d'attaque. — Dimanche à 10 h., réunion générale obligatoire.

ETAT CIVIL

Naissances : Suzanne Jean, rue Voltaire, 150.

Publications : Henri Debacker, employé rue Raspail, 93 et Jeanne Desrousseaux, couturière, rue du Commandant Driant, 34. — Julien Decock, journalier à Roncq et Renée Duforest, soigneuse, rue du Tilleul, 70. — Lucien Rondelez, commerçant à Lille, et Simonne Lecomte, s. p. rue de la Baille, 85. — Charles Dubar, peintre, rue des Plats, 219 et Marie Duponchel, femme de chambre, boulevard Gambetta, 270.

Décès : Victorine Aspeslagh, 79 ans, épouse Bruno Crevels, rue Nationale, 138. — Alphonse Debaere, 54 ans, rue Nationale, 138. — Gaston Vandelannoitte 54 ans, rue Malcense, 82. — Céline Hennion, 73 ans, épouse Eloi Dubuquoi, r. Nationale, 138.

VOYEZ EN DERNIERE PAGE le Concours des
POURQUOI DU BLANCO
100.000 FRANCS DE PRIX

HALLUIN

Médaillés du travail. — Dimanche de 10 h. 30 à midi au local, 22, rue de Lille, permanence pour les médaillés du travail.

Versement des cotisations, paiement des allocations mensuelles.

La vie douanière. — Le brigadier Victor Dujardin, de la brigade d'Halluin-gare, admis à la retraite, sera remplacé dans ses fonctions par M. Gustave Somet, actuellement brigadier à Halluin-droite, lequel aura comme remplaçant à cette brigade le brigadier Deram, de Wervicq-Sud.

Concordia-Harmonie. — Ce soir samedi, à 19 h. 30 au Café de la Mairie, répétition générale.

La vie de l'O.S. Halluinale. — Le Tournoi du Sixte 33 est terminé. La saison 33-34 commence. A cet effet, un match « Possibles-Probables » aura lieu mercredi 9 août à 19 h. 15 terrain de la rue de Lille. De cette sélection sortiront les joueurs qui auront l'insigne honneur de porter les couleurs de l'O.S.H. en équipe fanion.

Le team 1A s'annonce redoutable et sera cette année sérieusement épaulé par les réserves qui comprendront également d'excellentes unités.

Quelques recrues de marque viennent renforcer les anciens qui ont tous signé. Parmi les nouveaux, nous relevons : Lecocq, Marescaux, G. Vandewynckèle, Vanbœnacker, G. Panx et d'autre part, Descamps Maurice terminé son service début octobre.

Etat civil. — Naissance : Roland Casier, 113, rue Ed. Vaillant.

Décès. — Marie-Louise Bonrry, 25 ans, impasse Marignan, 30.

MOUVAUX

Un audacieux cambriolage. — Dans la nuit du 3 au 4 août, des cambrioleurs se sont introduits dans la propriété de M. Leurent-Tiberghien, 57, rue des Duriez, malgré la présence de M. Leurent et sa famille au premier étage.

Après avoir traversé la haie clôturant le parc, les voleurs s'introduisirent dans l'habitation et visitèrent toutes les pièces du rez-de-chaussée sans attirer l'attention.

Heureusement, ils ne retirèrent qu'un maigre butin, en l'occurrence divers objets en argent, couverts, ronds de serviettes et une fourrure renard.

La police avisée a ouvert une enquête en vue de retrouver les auteur sde ce larcin.

Tournée du percepteur. — Le percepteur se rendra à la mairie aujourd'hui samedi, de 8 h. 30 à 10 h. 30, pour recevoir les contributions et payer divers mandats.

Les Joyeux des Platanes. — La société, siège 25, rue des Duriez, fait son excursion annuelle dimanche 13 août, à Ostende. Les personnes désireuses d'y participer peuvent se faire inscrire à M. Terrein Alphonse, secrétaire, qui se tiendra à leur disposition, dès maintenant, au café des Platanes.

Le départ aura lieu à 6 h. 15 précises.

Statistique du chômage. — Au cours de la période du 24 au 29 juillet, il a été distribué pour le chômage complet : 8.656 fr. 50 ; chômage partiel, 412 fr. 50 ; secours spéciaux du bureau de bienfaisance, 65 fr. Comme on peut le voir, le chômage est en régression sur les semaines précédentes.

PETIT BEURRE DESSERT
BISCUITS GESLOT et VOREUX

RONCQ

Avis aux contribuables. — Le maire donne avis que le contrôleur des contributions directes se tiendra à leur disposition à la Mairie samedi 1 août de 14 à 17 h. pour examiner les réclamations relatives aux rôles des impôts cédulaires et sur le revenu global.

La Philharmonie à Ostende. — Les personnes qui accompagneront la Philharmonie à Ostende sont priées de se trouver au local, Café de la Tête d'Or, dimanche à 6 h.

Aux A.C. du Blanc-Faur. — La Commission rappelle aux adhérents et à leurs familles qui participent à l'excursion de Coxyde le 6 août, que le rassemblement a lieu à 6 h. 45, au siège, chez M. Pierre Cappelle.

Chômeurs partiels. — Ce samedi de 9 h. à 9 h. 30, pointage des chômeurs partiels.

NEUVILLE-EN-FERRAIN

Comité de défense des bénéficiaires des Lois Ribot et Loucheur. — Le Comité rappelle aux adhérents que l'assemblée générale de la Fédération du Nord a lieu dimanche 6 août à 9 h. 30, au Palais de la Bière à Lille.

Il fait un pressant appel auprès de ses adhérents pour que ceux-ci assistent très nombreux à cette assemblée qui revêt une importance particulière par suite des questions à l'ordre du jour.

Il insiste tout particulièrement auprès des bénéficiaires de Neuville et environs qui ne font partie d'aucun groupe pour qu'ils assistent à cette réunion.

Le départ de Neuville aura lieu à 8 h. du siège, 205, rue de Tourcoing.

MOLARD PRESTER
Le Roi des Vélomoteurs, 30 fois recordman du Monde. Agent général
ARTHUR MOLARD
57 bis Boulevard de Belfort, ROUBAIX

LILLE

DEUX ENFANTS JOUAIENT RUE JEAN JAURÈS

BOUSCULÉ PAR SON CAMARADE L'UN D'EUX A EU LE BRAS CASSÉ EN TOMBANT

Le vieux proverbe « Jeux de mains, jeux de vilains » vient de trouver toute sa signification. Hier soir, vers 19 h. 30, deux enfants jouaient dans la rue Jean Jaurès, au Faubourg d'Arras, en face de l'habitation de leurs parents située au numéro 27 de la rue.

A un certain moment, l'un d'eux, Lucien Camblin, âgé de 10 ans, bouscula un peu trop rudement son camarade Gaston Duflot, de deux ans plus jeune que lui. Ce dernier fit une mauvaise chute tet omba à faux sur le bras droit.

Les passants s'empressèrent auprès du pauvre petit et le conduisirent chez ses parents qui ne se doutaient pas qu'en face de chez eux, leur enfants venait d'être blessé.

Un médecin fut mandé d'urgence. Il constata que le bras droit du jeune Gaston Duflot était cassé et il donna les premiers soins.

Ajoutons que la mère de Lucien Camblin s'est immédiatement offerte à payer l'intégrité des frais de médecin et de pharmacien.

Le commissaire du 7e arrondissement a été avisé et le procès-verbal d'usage a été dressé.

8.000 FRANCS DE BIJOUX ONT ÉTÉ VOLÉS A UNE CAFETIÈRE

Un pendentif et deux bagues ornées de brillants, ont été volés le 28 ou le 29 juillet, chez Mlle Germaine Loudieaux, cafetière, 15, rue des Arts.

Mlle Louvieaux ne s'est aperçue du vol que dimanche matin. Les bijoux avaient une valeur totale de 8.000 fr.

La plaignante n'a aucun coupçon. Néanmoins, la Sûreté enquête activement.

Viandes de Première Qualité
BŒUF — VEAU — PORC
Qualité égale, Prix imbattables
MOUTON
Gigot, Filet Côtes, 8 fr. le 1/2 kg.
Epaule 6 fr. 50 ; Fricassée 3 à 4 fr.
HENRI LEFEVRE
Tête Veau détail 2 à 2.50 le 1/2 kg.
Halle Centrale, Etal N° 13, ROUBAIX

COLLISION ENTRE UNE AUTO ET UNE MOTOCYCLETTE

Jeudi, vers 20 h. 45, une collision s'est produite au carrefour des rues du Prieuré et Bernos entre l'auto de M. Félix Telle, 62 ans, rentier à Tournai (Belgique), 18, avenue Leurée et une motocyclette pilotée par M. Henri Toukels.

Ce dernier atteint de blessures à la tête et aux jambes fut relevé sur le trottoir et pansé dans une pharmacie voisine. M. le docteur Masbou ordonna son transfert à l'hôpital St-Sauveur.

La commotion a été si forte que le blessé ne put fournir son domicile aux enquêteurs.

UNE GRÈVE DE VINGT QUATRE HEURES CHEZ LES BOUEUX

Les habitants de notre ville ont eu, hier matin, la désagréable surprise de devoir réintégrer dans leurs appartements les poubelles non vidées.

Ainsi s'est trouvé porté devant l'opinion publique un conflit survenu depuis quelques jours entre l'entreprise Collin et son personnel.

Il s'agit d'une demande de modification des conditions de travail appliquées depuis plusieurs années, aux agents préposés à l'enlèvement des ordures ménagères par voitures hippomobiles.

Devant l'impossibilité de réaliser une entente entre les deux parties, la question a été soumise, dès le début de la semaine, à M. Roger Salengro, maire de Lille, qui invita M. Dehove, président de la Commission des Services concédés à rechercher une solution au conflit.

Au terme des entrevues qui se tinrent ces dernières journées, une proposition transactionnelle fut présentée par M. Dehove et acceptée par l'entrepreneur, M. Collin.

De son côté, le personnel à qui elle fut communiquée, hier matin, par ses délégués, la déclara inacceptable et résolut de suspendre tout service pendant 24 heures à titre de première protestation.

De nouveaux efforts de conciliation furent tentés au cours des conversations reprises durant la journée de vendredi.

A l'issue d'une assemblée générale qui se tint, hier soir à la Bourse du Travail, les grévistes, acceptant la transaction proposée par M. Dehove, décidèrent la reprise du travail pour aujourd'hui.

VOYEZ EN DERNIERE PAGE le Concours des
POURQUOI DU BLANCO
100.000 FRANCS DE PRIX

AU TRIBUNAL CORRECTIONNEL

AUDIENCE DU 4 AOUT

Quelle affection ! — Dans la soirée du 1er juillet 1933, M. Léon Roussel, demeurant à Geminas, recevait la visite de membres de sa famille parmi lesquels son fils Jules, 33 ans, sans profession, également domicilié à Comines. Ce dernier insulta sa belle-sœur, assez grossièrement. Son père le pria de se taire mais cette intervention paternelle ne fit qu'augmenter la colère de Jules Roussel qui saisit son père à la gorge et lui porta des coups violents.

Jules Roussel est mal noté, il a déjà été condamné.

Par défaut, le Tribunal lui a infligé hier 6 mois d'emprisonnement et 5 ans d'interdiction de séjour.

Amateurs de volailles. — Depuis le début de l'année de nombreux vols de volailles étaient commis dans la banlieue lilloise.

Leurs auteurs paraissaient jouir tranquillement du produit de leurs vols, mais tant va la cruche...

En effet,