LES SPORTS

CYCLISME

En vue de « Bordeaux - Paris » cycliste

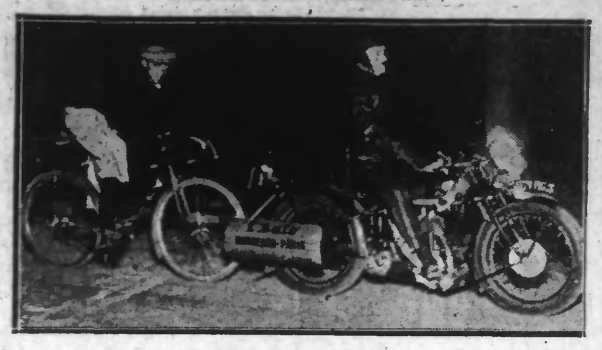

Bien que le grand « derby de la route » ne déroule ses faste» qu'en pleine saison estivale, l'organisateur songe à son organisation. Actuellement, l'effort de l'intéressé se porte sur la partie de l'épreuve se déroulant en « nocturne ». L'éclairage est sa préoccupation et c'est la raison pour laquelle il fait procéder à des essais en ce sens. Notre photo montre l'ex-champion de France **Ferdinand Le Drogo** et l'entraîneur motocycliste **Moreau**, se prêtant à ces essais.

A L'UNION VÉLOCIPÉDIQUE D'ANOR

Voici les beaux jours qui approchent et avec eux va s'ouvrir la saison vélocipédique qui sera cette année particulièrement animée.

La première course locale aura lieu le 27 mai prochain. Elle sera suivie d'une grande course départementale, le 24 juin. Une autre course départementale est prévue pour le 12 août et, enfin, le Grand Prix d'Anor, qui attire toujours tant d'étrangers, se disputera en une course internationale qui aura lieu le 23 septembre, clôturant ainsi dignement cette belle saison sportive.

Les jeunes gens amateurs de sport cycliste peuvent se faire inscrire au siège de l'Union Vélocipédique, où ils trouveront en plus de la camaraderie la plus cordiale tous les encouragements et toute l'émulation nécessaire à la pratique de leur sport favori.

FOOTBALL-ASSOCIATION

S. C. Fivois-C. A. Paris au Stade Virnot

Inutile de préciser que les dirigeants du C.A.P. aligneront samedi, devant Fives, leur meilleure formation.

Voici les équipiers qui seront appelés à figurer sur le ground du Stade Virnot :

Mayer, au but. International Hongrois, sélectionné de la Ligue du Nord lorsqu'il jouait à l'Excelsior.

Bayart arrière-droit. Sélectionné de la Ligue de Paris.

Weber, arrière-gauche, 17 fois International Hongrois.

Pinot, demi-droit, International français, suffisamment connu.

Thomas, ancien junior, vient de se voir confier le poste de demi-centre.

Certains voient en lui le futur pilier de notre équipe Nationale.

Lefebvre, demi-gauche, sélectionné de la Ligue de Paris.

Guimbard, ailier droit, International.

Mac Cahill, inter-droit, sélectionné de la Ligue d'Ecosse.

Stern, avant-centre, International autrichien, ex-joueur de l'Hakoah.

L. Laurent, inter-gauche, International, capitaine de l'équipe.

Damour, ailier gauche, sélectionné de la Ligue de Paris.

Cette équipe pratique un football vite et sa ligne d'attaque possède une excellente entente. Elle doit fournir une belle partie devant l'équipe Fivoise.

Fives opposera son équipe complète.

Nul doute que de nombreux sportifs de la région, libres le samedi, profiteront de cette occasion pour se rendre au Stade Virnot assister à une partie qui peut être émotionnante, en raison de son enjeu.

Coup d'envoi à 15 h.

UN GRANDE JOURNÉE SPORTIVE A LE QUESNOY

Dans le but d'améliorer le jeu de leurs équipes et de donner au public quercitain et des communes environnantes l'occasion d'assister à de beaux matches de football, le Comité a mis sur pied pour le dimanche 4 Mars deux rencontres de propagande de tout premier ordre.

A 13 h 30, l'équipe 1 B du Quesnoy jouera contre l'équipe des Juniors d'Hautmont, qui est considérée à juste titre comme l'une des meilleures de la région et qui battait tout récemment encore les Juniors d'Avesnes par 9 à 0.

A 15 h., l'équipe 1 A des Sports Athlétiques Quercitains, renforcée de quelques bons éléments d'équipes environnantes et du goal Dessertaux dont la renommée n'est plus à faire, recontrera l'excellente équipe première du Cercle Athlétique de Valenciennes (2e Division), composée d'éléments pratiquant un beau football.

Deux jolis matches en perspective..

Les frais d'organisation étant très élevés, toutes les entrées seront payantes, mais le prix reste fixé à 2 francs.

LES BÉTHUNOIS A AUBERCHICOURT

Dimanche prochain, le stade de Sainte-Marie sera le théâtre d'une très intéressante rencontre qui mettra aux prises le Stade Béthunois (mixte) et l'U.S.A. (1A) Les visiteurs déplaceront une excellente équipe qui donnera une belle exhibition. Au match aller, sur un terrain très gras, les « Loups » furent nettement battus ; aussi mettront-ils tout en œuvre pour faire mieux dimanche prochain.

LES CHAMPIONNATS DU NORD DE L'U. S. S. G. T.

Voici le calendrier des matches du dimanche 4 mars :

Groupe B. Coup d'envoi 10 h. : A.S.B.B.-S.O.A. ; A.S.N.R.-D.A.C.L. ; J.G.S.F.-J.O.R ; A.C.P.S.-S.O.L. ; S.T.C.-S.O.A. ; J.O.A.-U.S.L.D.

Groupe A. Coup d'envoi 15 h. : J.O.A.-S.O.A.

Coupe de France. 15 h. : A.S. Bois-Blancs entre E.P.P. Saint-Maur ; J.O. Lille contre Solidarité Sportive de Paris.

L'U. S. SUISSE (pros), arrêterait les frais ??

L'on annonce dans les milieux sportifs parisiens que l'équipe professionnelle de l'U.S. Suisse cesserait d'exister à très brève échéance.

Victimes de la disproportion trop grande entre recettes et dépenses, les Franco-Helvètes ne purent, dit-on, trouver les « renfloueurs » que les difficultés de la vie matérielle actuelle font plus rares chaque jour.

Plutôt que de manquer à leurs engagements, les dirigeants de l'U.S. Suisse préfèrent arrêter les frais pendant qu'il en est temps encore. L'on ne peut que rendre hommage à leur franchise et à leur correction.

Il est à craindre, avons-nous déjà dit, que d'autres clubs ne soient amenés à prendre, par la suite, semblable décision. Après Nice et les Suisses de Paris, aurons-nous .. enregistrer d'ici la fin de saison d'autres renoncements ?

C'est très possible, et cela ne peut qu'engager fortement les « candidats possibles » à réfléchir profondément avant de s'engager dans l'aventure...

La solution claire et précise maintes fois préconisée par les milieux sportifs nordistes est en marche... Elle finira par triompher, n'en doutons pas : retour à des championnats régionaux avec poule finale et sur un mode à discuter.

Que l'on se persuade qu'en dehors de cela il ne peut y avoir de salut que pour quelques privilégiés... Ce n'est point assurément ce que le pouvoir central du football doit chercher !!!

A ANICHE, R. C. ARRAS CONTRE S. C. ANICHE

Dimanche 4 mars, à 15 h., le Stade de l'Union connaîtra l'affluence des grandes journées sportives. C'est qu'en effet il va s'y dérouler un grand match comptant pour le championnat du Nord, qui mettra aux prises l'équipe réputée du R.C. d'Arras et la vaillante équipe locale.

Le Racing-Club d'Arras est à l'heure actuelle un des meilleurs clubs amateurs, sa réputation est très grande, ne vient-il pas dernièrement, en Coupe de France, d'éliminer, les clubs pros du S.C. Fivois par 3 à 1 et du Havre A.C. par 1 à 0 ; il fut battu par le score de 2 à 0 en 1/8 de finale par le R.C. Roubaix et encore il fallut deux matches pour les départager.

Cette formation vient, dans les neuf derniers matches, tant en championnat qu'en Coupe de France de remporter huit victoires n'ayant concédé que quatre buts.

Les Anichois aligneront la même équipe qui joua dimanche dernier et les « Tigres » ayant repris contact avec les matches de championnat, peuvent emporter la partie.

LA COUPE DES PARLEMENTAIRES A L'U. S. S. G. T.

MATCHES DU DIMANCHE 4 MARS

Groupe A

Ey O. Wahagnies contre E.S. Vendin.
J.S.O. Courrières contre J.S.O. Vendin.
E.S.O. Loison contre U.S.O. Lens.
E.O. Hénin-Liétard contre Avenir Bauvin.

Groupe B

J.G. Provin contre U.S.O. Lens.
A.O. Hénin-Liétard contre Avenir Bauvin.
J.S.O. Vendin contre C.O. Carvin.

Pour tous ces matches, coup d'envoi à 15 heures

CLASSEMENTS APRÈS LA 4e JOURNÉE

Groupe A

E.S. Vendin, 3 m., 3 g. : 9 pts. — A.O. Hénin-Liétard, 3 m., 3 g. : 9 pts. — U.S.O. Lens 4 m., 2 g., 2 p. : 8 pts. — Av. Bauvin, 3 m. 2 g., 1 n. : 7 pts. — Wahagnies, 4m., 1 g., 1 n., 2 p. : 7 pts. — E.S.O. Loison, 3 m., 1 g., 1 n., 1 p. : 6 pts. — J.S.O. Vendin, 4 m., 1 n., 3 p. : 5 pts. — J.S. Courrières, 4 m., 4 p. : 4 pts.

Groupe B

J.G. Provin, 5 m., 3 g., 2 p. : 11 pts. — Av. Bauvin, 4 m., 3 g., 1 p. : 10 pts. — U.S.O. Lens, 4 m., 2 g., 1 n., 1 p. : 9 pts. — J.S.O Vendin, 5 m., 2 g., 3 p. : 9 pts. — C.O. Carvin, 4 m., 1 g., 1 n., 2 p. . 7 pts. — Hénin-Liétard, 4 m., 1 g., 3 p. : 6 pts.

La Commission de football se réunira dimanche 4 Mars, à 9 h. 30, chez M. Pruvost, 69, boulevard Basly, à Lens.

LE CHALLENGE P. DELFORTRIE A ASCQ

C'est dimanche prochain qu'aura lieu la grande rencontre entre l'U.S. Ascq et l'Excelsior A.C. tant attendue de tous les sportifs d'Ascq et environs. Nul doute qu'un public nombreux garnira les touches du stade R. Dubly pour assister à ce match.

LE CLASSEMENT DE LA COUPE PORISSE

	J.	G.	N.	P.	Pts
S.C. Fivois	16	9	2	5	36
O. Lillois	17	7	4	6	35
Excelsior A.C.	15	8	2	5	33
Amiens A.C.	15	8	2	5	33
R.C. Calais	13	7	1	5	28
U.S. Valenciennes	13	5	3	5	26
Stade Roubaisien	12	5	2	5	24
U.S. Tourcoing	14	4	2	8	24
R.C. Roubaix	13	4	1	8	22
R.C. Lens	10	1	3	6	15

Le grand match Lille - Tourcoing

Le match de dimanche prochain au Parc J. Dubrulle s'annonce sous les meilleures auspices, déjà nous pouvons assurer que les deux équipes seront fin prêtes et joueront leurs chances respectives jusqu'à l'ultime minute.

L'équipe de l'U.S.T. dont nous donnons aujourd'hui la composition, a été formée avec soin. Elle comprendra : au but : Dhalluin ; vient des juniors. Très souple et adroit sur les balles basses ; en arrières : Rousseel et Lampol ; demis : Kobanitch, Dearousseaux et Buirette ; avants : Delahousse, Hus, Hahdil, Debruyckère et Farvacques.

Cette équipe qui a fait en championnat de France 2e division d'excellents résultats, a battu en coupe l'Iris par 5 à 2, Saint-Servan par 6 à 0 et Saint-Etienne par 4 à 3.

Nous donnerons incessamment la composition de l'équipe lilloise

U. S. BERLAIMONT BAT A.S. LOUVROIL PAR 2 BUTS A 1

Dimanche dernier, l'Association Sportive de Louvroil recevait en match de Championnat de la 3e Division de l'Avesnois, l'excellente équipe de l'Union Sportive de Berlaimont. Etant donné les places respectives occupées par les équipes en présence, on était certain d'assister à un grand choc. Ce match tint tout ce qu'il promettait, c'est-à-dire qu'il fut intéressant à suivre de bout en bout.

Dès le début de la partie, Berlaimont, plus vite en action, vient inquiéter la défense locale, puis les locaux prennent à leur tour la direction des opérations et on note de leur part de belles attaques très dangereuses, dont la défense adverse se tire avec chance, mais très difficilement. Cependant, à la 15e minute, Berlaimont bénéficie d'un coup franc qui est magistralement transformé. Louvroil réagit fortement sans pouvoir traduire. A la 30e minute Berlaimont opère, une attaque dangereuse s'amorce, un joueur visiteur reçoit la balle sur la main, la faute n'est pas sanctionnée et Berlaimont réussit d'une façon heureuse à marquer un 2e but. Peu après la mi-temps survient sur ce résultat.

Au cours de la 2e reprise de cette rencontre, Louvroil donne à fond et après plusieurs essais au but sur belle combinaison marque un superbe but. Encouragé, celui-ci repart à l'attaque et il faut tout le brio du gardien de but pour empêcher les locaux d'égaliser. Berlaimont marque bien sur la fin un 3e but, mais hors jeu et qui fut refusé.

Dans l'ensemble, le jeu fut assez égal et les locaux méritalent certainement le match nul Leur partie fut bonne et tous ont droit à des félicitations, car les visiteurs mirent tout en œuvre pour enlever le match

Dimanche prochain, l'équipe 1re se rendra à Pont-sur-Sambre pour rencontrer l'équipe locale en match de Championnat.

L'équipe réserve recevra à 15 h., au stade Michel, l'équipe réserve de Ferrière-la-Grande et la 3e équipe fera le déplacement de Clerfontaine en vue de rencontrer l'équipe réserve locale.

MARLE SPORTS BAT U. S. GUISARDE PAR 3 A 2

Dimanche dernier, un match de Championnat opposait, sur le Stade du Coqardi, l'équipe 1re de l'U.S. Guisarde à l'équipe correspondante de Marle-Sports.

Pendant la 1re mi-temps, les locaux dominèrent constamment et ne purent marquer. Par contre sur deux échappées, les visiteurs rentrèrent deux beaux buts sur les dix dernières minutes avait le repos.

Pendant la seconde mi-tempe, les Marlois attaquèrent assez souvent, la balle parcourut le terrain d'un camp à l'autre. A la 35e minute, un pénalty en faveur de Guise est transformé en but. Peu après, les visiteurs portent un 3e but à leur actif et une minute avant la fin, Guise marque une seconde fois sur pénalty.

GYMNASTIQUE

L'Avenir du Sud - Revanche de Lille

Nous donnons ci-dessus un groupe de l'importante société de gymnastique et de préparation militaire : **l'Avenir du Sud-Revanche de Lille (A.S.R.).**

Cette société, présidée par M. Achille Deneubourg, possède son siège salle Rondelet, 8, rue Charles-Quint, à Lille. MM. Bourein et G. Declercq, directeur et sous-directeur, se tiennent à la disposition des jeunes gens désireux de pratiquer la gymnastique et rappellent que les cours ont lieu les mercredi et vendredi de chaque semaine, de 19 à 20 h. 30 pour les pupilles et de 20 h. 30 à 22 h. pour les adultes.

En vue d'un important Concours International, auquel participeront tous les « as », ce groupement dont les succès sont nombreux, pousse ardemment la préparation de sa Section. Nul doute que de nouveaux succès seront enregistrés en 1934.

LUTTE

Un gala de bienfaisance à Haubourdin

Dans le but de venir en aide au jeune lutteur Thorez, qui eut le bras cassé récemment à Tourcoing, la Ligue du Nord de lutte amateurs et le Club athlétique d'Haubourdin ont mis sur pied une réunion dont le bénéfice sera versé intégralement à l'intéressé.

Plusieurs champions de France ayant tenu à apporter leur concours, un magnifique programme a été élaboré et tout laisse prévoir que le public qui se rendra salle de l'Hermitage n'aura pas à regretter son déplacement.

UNE BELLE RÉUNION A HEM

Dimanche 25 mars, salle du Tilleul, le Club Athlétique d'Hem organise une réunion de propagande avec le concours des meilleurs lutteurs nordistes.

Nous reviendrons sur le programme.

LE CRITÉRIUM DE 2e SÉRIE STYLE LIBRE

Ayant décidé que le critérium de deuxième série style libre serait organisé le 18 mars, au siège du Ring Marcquois, rue Nationale, à Marcq-en-Barœul, le bureau de la Ligue du Nord de lutte amateurs rappelle que les engagements qui doivent être adressés à M. Ruolt, 16, rue de Rivoli, à Tourcoing, avec poids et numéro de licence, seront clos irrévocablement le 10 mars.

UNE RÉUNION PRÉOLYMPIQUE

En vue des Jeux Olympiques de 1936 à Berlin, la Fédération Française de Lutte amateurs va organiser une série de réunions en vue de mettre en forme les athlètes et surtout de rechercher parmi les nouveaux adeptes des candidats à la succession de Deglane et Pacôme. La première séance aura lieu le samedi 17 mars, salle Jean Dame, 33, rue Lebrun, à Paris.

En applaudissant cette décision qui fait honneur à la F.F.L.A., nous lui rappelons qu'il existe dans le Nord des hommes à suivre et nous souhaitons que, pour une fois, nos concitoyens ne soient pas écartés des sélections, dans lesquelles plusieurs ont leurs chances.

CYCLOTOURISME

Les « Tournées d'amitié » de l'U. C. Guisarde

Comme les années précédentes, deux ou trois « tournées d'amitié » organisées par notre très active société « L'Union Cycliste Guisarde » auront lieu en 1934.

La première est fixée au dimanche 11 Mars prochain. Le parcours, d'environ 35 km., aura vraisemblablement pour direction : Buironfosse. Départ à 8 h. du matin de la place d'Armes.

Comme d'habitude, le cyclo-jazz y participera. Le soir, à l'arrivée place Leeur, des récompenses seront tirées au sort entre tos les participants ayant terminé cette saine randonnée. Ces promenades touristiques sont très agréables et tous cyclo-touristes, jeunes et vieux, hommes et femmes de Guise et des environs peuvent y prendre part.

Une cinquantaine d'inscrits figurent déjà sur la liste. Les inscriptions sont reçues chez M. Georges Prat, 49, rue Camille-Desmoulins, à Guise, moyennant un droit de 2 francs.

L'ASSEMBLÉE GÉNÉRALE DU NORD-TOURISTE

On nous prie de rappeler que l'assemblée générale du Nord Touriste aura lieu le dimanche 11 Mars, à 11 h. 1/2, 42, rue du Maréchal-Foch, à Roubaix.

Cette assemblée sera précédée d'une manifestation du Souvenir au cimetière, pour laquelle le rassemblement aura lieu même entrée à 9 heures.

AVIRON

L'ENTRAINEMENT A L'UNION NAUTIQUE DE LILLE

La saison d'entraînement s'annonce d'une façon très nette au garage de l'Union Nautique de Lille, et le dimanche 25 Février, dès 9 h., plusieurs bateaux étaient déjà sur l'eau. La sortie de ces différentes équipes fut suivie avec intérêt par MM. Gérard, entraîneur ; Bonet, secrétaire-trésorier ; Gelle, Legay et plusieurs autres membres et amis du Club.

Noté principalement parmi les équipes : le 4 débutants Delrue, Cajos, Woos et Binet ; le 4 juniors Laporte, Tiédrez, Delpierre et Weiss ; le 2 outrigger débutants Tiédrez, Binet ; en skiff, Berthou, Jacques ; en 8 outriger, Deram, Bouchez, Proie, Joly, Debrabant, Autrique, Gérard et Berthou.

Nous voyons avec une évidente satisfaction les progrès réalisés par ces diverses formations qui permettent d'espérer les meilleurs résultats pour « la saison ».

LE THÉ DANSANT DU CANOË CLUB LILLOIS

Le Canoë-Club Lillois organise un thé dansant le dimanche 11 Mars prochain, à 16 h., dans les salons Faidherbe, 7, rue de l'Hôpital-Militaire.

Tous ceux qu'intéressent l'aviron, la natation et le camping voudront répondre à l'invitation du Canoë-Club Lillois.

BASKET-BALL

CHAMPIONNAT DU NORD

District Cambrésis-Sambre-Escaut

LES RESULTATS DU 25 FEVRIER 1934

HONNEUR

A Waziers. — Mineurs de Gayant battent S.A Aniche par 38 à 30.

A Valenciennes. — C.S.S.S. Courchelettes bat U.S.V.A. par 40 à 25.

A Sous-le-Bois. — Union Sportive de Sous-le-Bois bat E.P Anzin par 24 à 14.

RESERVES D'HONNEUR

A Waziers. — Mineurs de Gayant battent S.A. Aniche par 35 à 15.

A Valenciennes. — C.S.S.S. Courchelettes bat U.S.V.A. par 28 à 17.

A Sous-le-Bois. — Union Sportive de Sous-le-Bois bat E.P. Anzin par 31 à 20.

LES CLASSEMENTS

HONNEUR

	J.	G.	P.	F.	Pts
1. Mineurs de Gayant	11	10	1	0	21
2. U.S. Soule-Bois	11	9	2	0	20
3. C.S.S.S. Courchel.	11	8	3	0	19
4. Educ. Phys. Anzin	11	6	5	0	19
5. U.S.V.A.	11	3	8	0	14
5. S.C. Anichois	11	3	8	0	

Stade Orchésien et Foyer Valenciennes : forfait général.

RESERVES D'HONNEUR

RESERVES D'ONNEUR

	J.	G.	P.	F.	Pts
1. U.S. Sous-le-Bois	11	9	2	0	20
1. C.S.S.S. Courchel.	11	9	2	0	20
3. E.P. Anzin	11	7	4	0	18
4. Mineurs de Gayant	11	7	3	1	17
5. S.C. Aniche	11	5	6	0	16
6. U.S.V.A.	11	2	7	2	11

Stade Orchésien et Foyer de Valenciennes : Forfait général.

LE BASKET-BALL A LE CATEAU

Dimanche dernier, deux équipes de basket du Patronage Laïque se sont déplacées à Valenciennes et ont rencontré les équipes correspondantes du Foyer Valenciennois de Division d'Honneur.

Les équipes de Valenciennes étant renforcées, Le Cateau dut s'incliner par les scores suivants :

Foyer Valenciennois 1 bat Patronage Laïque du Cateau 1 par 25 à 23.

Foyer Valenciennois 2 bat Le Cateau 2 par 25 à 24

Dimanche prochain, les deux équipes du Patronage Laïque rencontreront les équipes correspondantes du Sporting-Club Catésien en Championnat, sur le terrain de la route de Pommereuil.

Ce match sera le dernier du Championnat et les Amicalistes espèrent bien finir seuls en tête du classement.

Excelsior-Athlétic-Club demande matches sur son terrain ou sur terrain adverse pour ses équipes 1A les 18 et 25 mars, tout avril. Equipe 1B les 11, 18 et 25 mars, tout avril. Equipe 2 tout avril. Ecrire à J. Simon, 72, rue du Crétinier, à Wattrelos, tél. Roubaix 330.6L.

LE RACING CLUB DE DIVION

L'équipe du R.C. Divion qui tient actuellement la tête en deuxième division Artois, ex aequo avec l'U.S. Liévin. Les deux teams seront aux prises dimanche prochain sur le terrain divionnais et l'on s'attend à une partie des plus serrée. Le vainqueur, en effet, aura toutes chances de prétendre opérer la saison prochaine en division d'honneur. Les Divionnais travaillent en silence, mais leur palmarès est des plus suggestif. Que l'on en juge : 1er en quatrième division (1928-29) ; 2e en troisième division durant les trois saisons suivantes, et champion des groupes de troisième division en 1932-33. L'on conçoit que l'on ne puisse s'arrêter en si bon chemin et ainsi s'expliquent de légitimes espoirs.

BOXE

Les Championnats interrégionaux amateurs à Fourmies

La Fédération française de boxe a fait confiance au Club pugilistique fourmisien pour l'organisation des championnats interrégionaux du Nord qui réuniront dimanche à Fourmies les champions et finalistes des championnats des Flandres disputés à La Bassée et des championnats de Picardie qui eurent lieu à Saint-Quentin.

Parmi les clubs ayant confirmé leur participation, nous citerons le club pugilistique de Soissons, Saint-Quentin, le C.P. Hirsonnais, le Club pugilistique Albertin, Hellemmes. Il va sans dire que l'équipe du C.P. Fourmisien qui comprend cinq champions des Flandres et un finaliste sera de la fête.

Nous ne saurions trop conseiller aux retardataires d'adresser leurs engagements aujourd'hui même au Club pugilistique fourmisien « Café des Sports », à Fourmies, qui les acceptera encore jusque samedi

Rappelons que les combats se dérouleront salle des fêtes du Théâtre Municipal de Fourmies. Ils auront lieu suivant la formule olympique en trois rounds de trois minutes.

La pesée aura lieu dimanche à 11 h., au siège du C.P. Fourmisien « Café des Sports », rue Edouard Flament, à Fourmies.

UN GALA A DUNKERQUE

A Dunkerque, les membres du Comité de « Dunkerque-Ring » mettent sur pied une nouvelle réunion.

Ils viennent en effet, de signer quelques contrats pour des combats qui auront lieu prochainement à Dunkerque.

Trois combats de 10 rounds de 2 minutes sont cette fois au programme

L'espoir local Maréchal, actuellement en grande forme, rencontrera Catez, de Béthune, ex-champion du Pas-de-Calais et des Flandres, et qualifié dans la ceinture des Flandres. Le Dunkerquois, on s'en doute bien, trouvera à qui parler.

Les sportifs auront également l'occasion de voir à l'œuvre la révélation dunkerquoise Leuchart, du team Charles Raymond. Il combattra Kid Claus, le redoutable gaucher bien connu des Dunkerquois.

Hoestlandt, en grand progrès, rencontrera en match revanche, le boxeur Desmet, d'Isbergues, son récent vainqueur, et dont la performance contre Kid Delcourt reste à souligner. Enfin, nous aurons l'occasion aussi de suivre un combat de poids lourds, dont les antagonistes ne tarderont pas à être désignés.

Bélunza, notre vedette locale, qui fut récemment blessé, arbitrera le combat avec M. Gaston Antoine.

LE GALA D'HÉRIN

Le gala organisé par le Boxing-Club Hérinois a remporté un vif succès.

Tous les combats ont été disputés avec acharnement. Le combat-vedette mettait aux prises Piquet, de Denain, contre Duterque (Hérin).

RESULTATS TECHNIQUES

Duterque (Hérin) bat Piquet (Denain) knock-out, 4e round ; Lambour (Hérin), bat en 8 x 2 Crosne (Waziers) aux points ; Kid César (Waziers) bat en 6 x 2 Falce (Hérin) aux points ; Kid Louis (Hérin) en 4 x 2 bat Jovanovitch knock out 2e round (Waziers).

JEU DE BALLE

A « LA RÉNOVATION » DE MAUBEUGE

« La Rénovation » informe les amateurs de pelote de la région que son équipe de division d'honneur dirigée par le sympathique Désiré Beugnies se présentera en 1934 avec la même formation que l'an dernier.

Voici d'ailleurs le programme de la prochaine saison :

8 avril Sous-le-Bois et Hautmont (Pouleur), critérium. — 29 avril Sous-le-Bois et Ostiches (Démoléon), championne de l'Entente d'Ath 1933, promotion.

1er mai Sous-le-Bois et La Paume Leekenoise, championne de Belgique promotion 1933. — 12 mai, Sous-le-Bois et Quaregnon-Rivage (Trémiseau-Beumier), première catégorie. — 21 mai Sous-le-Bois et Paris Daring-Paume (Richet), gagnante de la Coupe de France 1933, critérium.

10 juin, demi-finale du championnat de France de division d'honneur. — 16 juin, Sous-le-Bois et Cambron-Saint-Vincent (Horlait-Pr. Thibaut), finaliste du championnat de Belgique promotion 1933. — 24 juin, Sous-le-Bois et Ladeuze-Hunelle, première catégorie.

14 juillet, à Sous-le-Bois, Pont-à-Celle (R. Gilbert), championne de Belgique 1933 première catégorie et Grammont (Schaillée-Platiau), troisième du critérium division nationale 1933.

6 août, Sous-le-Bois et Hautmont (Pouleur). — 9 août, Sous-le-Bois et Féluy (Stranard-Debelle), championne du Centre, première catégorie en 1933 et gagnante du Grand Prix de Lille. — 13 août, Sous-le-Bois et Grammont (Schaillée-Platiau), première catégorie. — 26 août, Sous-le-Bois et Seneffe (Grégoire-Stenhaut), première catégorie.

16 septembre, Sous-le-Bois et Hautmont (Pouleur). — 30 septembre, Sous-le-Bois et Somain (Delporte-Deladrière), promotion.

La société patronnera également une excellente formation de juniors composée comme suit : cordiers, Debus et Boillot ; petit milieu, Ringuet ; grand milieu, Quilichini ; foncier Hubert.

La société envisage également la création de plusieurs équipes de « scolaires » et de jeunes âgés de 12 à 16 ans.

Les jeunes gens de Sous-le-Bois qui désirent faire partie de ces équipes peuvent se faire inscrire chez M. Michel Loiseau, vice-président de la société, en face du cinéma Printania, à Sous-le-Bois.

A LA SOCIÉTÉ DE COUSOLRE

La société de jeu de balle demi-dure a établi son programme de la saison 1934 comme suit :

Première catégorie. — 1er avril, à 2 h. : Erquelinnes-Cousoire.
8 avril, à 2 h. ; Jeumont-Cousoire.
10 mai, à 2 h. : Jeumont-Cousoire.
20 mai, à 3 h. : Eliminatoire du championnat fédéral.
22 mai, à 3 h. : Courcelles-Cousoire.
10 juin, à 3 h. : 2e Chasseur-Cousoire.

Troisième catégorie. — 8 avril, à 1 h. : Beaumont-Cousoire.
22 avril, à 2 h. : Silenrieux-Cousoire.
10 mai, à 1 h. : Soire-Saint-Géry-Cousoire.
10 juin, à 1 h. : Froidchapelle-Cousoire.
17 juin, à 1 h. : Clermont-Cousoire.
1er juillet, à 1 h. : Stree-Cousoire.
22 juillet, à 3 h. : Beaumont-Cousoire.
5 août, à 1 h. : Fry-Cousoire.

Première catégorie. — 24 juin, à 3 h. Bruxelles-Cousoire.
14 juillet, à 3 h. : Coupe de la Frontière Roux-Cousoire.
28 juillet, à 3 h. : Chapelle-Cousoire.
12 août, à 3 h. : Bruxelles-Cousoire.
19 août, à 3 h. : Jeumont-Erquelinnes-Cousoire.
7 octobre : Bruxelles-Cousoire.

A LA SOCIÉTÉ « L'AVENIR DE COUSOLRE »

Voici le programme des luttes pour 1934 :

4 mars, à 2 h. : Merbes-le-Château-Cousoire
18 mars, à 2 h. : Hantes-Cousoire.
2 avril, à 2 h. : Espérance II-Cousoire.
15 avril, à 3 h. : Merbes-le-Château-Cousoire.
29 avril, à 3 h. : Lobbes-Cousoire.
13 mai, à 3 h. : Espérance I-Cousoire.
21 mai, à 8 h. (1re catégorie) : Blancs-Becs-Denain.
3 juin, à 2 h. : Jeunes joueurs, de 12 à 15 ans.
17 juin, à 3 h. : Soire Progrès-Cousoire.
1er juillet, à 2 h. : Championnat en 3 parties : Merbes, Hantes, Cousoire.
15 juillet, à 3 h. : Erquelinnes-Cousoire.
24 juillet, 3 h. (1re catégorie) : Blancs-Becs-Cressin.
5 août, à 3 h. : Merbes-Sainte-Marie-Cousoire.
15 août, à 3 h. (1re catégorie) : Anzin-Denain.

DEMANDES DE LUTTES

La Société de Jeu de Balle d'Hautmont demande équipes de Division 1, pour les 21 Mai, 1er Juillet et 5 Août. Elle donnera la préférence aux sociétés pouvant assurer les luttes retour aux dates ci-après : 6 Mai, 10 Juin, 2 et 14 Juillet, 26 Août, 9 et 30 Septembre.

CROSS-COUNTRY

Cet après-midi à Lille les Championnats d'Académie

Les scolaires et universitaires des Académies et Lycées des Académies et Lycées de Lille-Douai-Armentières, etc..., disputeront cet après-midi à 14 h., leurs championnats annuels.

Placés sous la présidence d'honneur de M. le Recteur de l'Université de Lille, et la présidence active de M. le Professeur Debeyre, ces épreuves, dont l'organisation a été confiée à l'Iris-Club Lillois, débuteront par le championnat des juniors, lequel se courra sur 3 kilomètres, suivi immédiatement du championnat seniors ; distance 4 km. 500.

Le parcours assez dûr, permettra aux athlètes de déployer toute leur valeur, et nul ne peut prévoir quel sera le vainqueur de ces compétitions.

Il est souhaitable que tous les sportifs disposant de leur après-midi et tous les lycéens de notre région, viennent apporter par leur présence et leurs encouragements un réconfort à leurs camarades.

Le premier départ sera donné à 14 h., derrière la Laiterie de Lambersart.

Les arrivées seront jugées sur la piste de l'Iris-Club Lillois.

MOTOCYCLISME

LE TOUR DE FRANCE AUTOMOBILE EST SUPPRIMÉ

N'ayant pu obtenir le concours financier habituel, le Motocycle Club de France vient de prendre la décision de supprimer purement et simplement cette année le Tour de France automobile. On sait que pareille décision a été prise récemment par l'Union des Pilotes civils de France, en ce qui concerne le Tour de France aérien.

HORAIRE des TRAINS de la Cie du Nord
GUIDE INDICATEUR LOUIS MASSON
LE PLUS COMPLET ET PLUS PRATIQUE
Consultez le
Couverture rouge

LE S. C. POLONIA - WAZIERS

Qui ne connaît les brillants Polonais du Sporting, au jeu étudié et combien correct, fait de courtes passes à l'homme démarqué ?

Bien classé en championnat le S. C. Polonais semble cette année l'un des plus dangereux outsiders de la Coupe du Douaisis, ayant notamment éliminé la redoutable équipe des « Diables Rouges » de Dechy. Il possède à son actif quelques résultats significatifs :

Vainqueur de l'Arras-Olympique 1 A par 4 à 2, de l'A.S. Courcelles : 2 à 0, de l'A. S. Sinoise : à 1, de Dechy-Sports 1 A : 2 à 1, etc...

Le Sporting Club Polonia peut être considéré comme un des clubs les plus scientifiques du Douaisis et son dévoué secrétaire, Szymkowiak n'y est pas étranger.

Signalons pour terminer que le S.C. Polonais 1A sera opposé à Auchy-les-Orchies le 1er Avril lors des grandes fêtes de Propagande du Club local, à la brillante équipe 1 A de l'Union Sportive Lille-Ronchin.

LISEZ les sports du nord paraît le lundi et le samedi
LE GRAND RÉGIONAL D'INFORMATIONS SPORTIVES
Le numéro : 25 centimes

DEMANDES DE MATCHES

L'U.S. d'Auberchicourt (1A) leader du championnat 2e division Escaut, demande match pour le 18 mars sur son terrain où sur terrain adverse contre indemnité Faire offre au secrétaire M. Paul Collard, 140, rue de Douai, à Auberchicourt.

L'équipe 1A (amateurs) du Sporting-Club Fivois, qui joue les championnats du Nord sous le titre d'équipe 1B, est actuellement en tête de son groupe (division d'honneur et promotion d'honneur du District Terrien ayant gagné tous ses matches de championnat.

Cette équipe serait susceptible de participer à un Tournoi de Pâques dans la région Lilloise.

Adresser propositions 129, rue Pierre-Legrand à Lille.

O. L. 1 B Pro, libre les 11 et 25 Mars, 8 et 15 Avril, recherche matches sur terrain adverse

Ecrire 42, rue Royale, Lille.

S. C. Saint-Michel : demande matches pour équipe minime. S'adresser : M. Jules Landrin, rue Bouvart, à Saint-Michel place d'Armes, à Avesnes.

HIPPISME

LA PRESTIGIEUSE « AMAZONE B » AU CROISÉ-LAROCHE, LE 11 MARS

Nous relevons parmi les produits engagés dans le « Prix de Martinsart », international attelé, sur 2.700 m., doté de 20.000 fr., qui se disputera dimanche 11 mars, au Croisé-Laroche, la présence de la prestigieuse « Amazone B ».

Nul doute que cette nouvelle sera accueillie favorablement par les fidèles habitués des réunions hebdomaires de notre magnifique champ de courses

LES COURSES D'HIER A VINCENNES...

PREMIERE COURSE. — 1. Ixelles (R.-C. Simonard) ; 2. Incitatus IX (Pb. Hanse) ; 3. Tres-Tu (Delaroche Fils). — Gagn., 15,50 ; pl., 8,00 16,00 ; 11,50. — Pas couru : Ivanoff II, Illinois

DEUXIEME COURSE. — 1. Inette (J. Mesean) ; 2. Ineuf (Vitoz) ; 3. Impériale II (P. Viet). — Gagn., 44,50 ; pl., 19,50 ; 14,00; 9,00. — Pas couru : Ida Leyburn, Io IV, Isaland