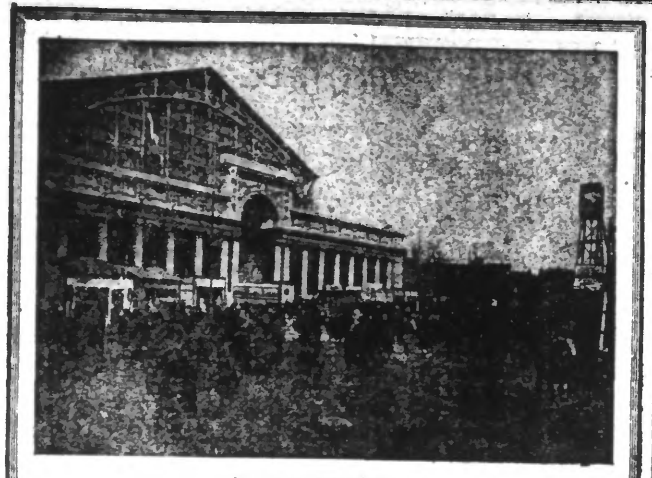

VISITEZ
du 4 au 18 Avril 1934
LA
FOIRE COMMERCIALE OFFICIELLE
DE BRUXELLES
LE GRAND MARCHÉ INTERNATIONAL

QUALITÉ -:- CHIC -:- ÉCONOMIE
NORD TAILLEUR
4-6-8, Rue Pierre-Motte à ROUBAIX
FRANCE TAILLEUR
30, Rue des Ponts-de-Comines à LILLE
NORD TAILLEUR
8, Rue de Dunkerque, à ARMENTIÈRES
Les plus Beaux et les Meilleurs Vêtements
sur mesure, aver essayages
COSTUME trois pièces, premier prix
195 fr.

Un produit idéal

RÉVOLINE facilite les lessives et donne au linge la blancheur de l'hermine tout en le conservant.
RÉVOLINE remet à neuf les objets délicats de soierie, fil, coton, lainages, etc...
RÉVOLINE nettoie : parquets, carrelages, vaisselle, tables de toilette, baignoires.
Un seul produit, une seule boîte. Essayez RÉVOLINE vous ne pourrez plus vous en passer.
Echantillon gratuit chez votre fournisseur. En vente : Grands Magasins, Drogueries, Epiceries, Bazars.
Révoline
crème de savon idéale
PRODUITS REVO
4, Rue Louis-Blanc, LA GARENNE (Seine) — Tél. : Charlebourg 28-50

mieux que l'aspirine
CACHET FAIVRE
80 centimes — Toutes Pharmacies

PARMENTIER
vend ses rhleaux au kg
63, rue de la Clef, LILLE

BEURRE NORMAND
15 Fr 25 le kg au cours
BEURRIVAL à Vire (C.)

LES PLANTES VOUS GUERIRONT DES MAUX sans régime ou argent remboursé
ESTOMAC R POIE INTESTIN
Digestions difficiles, ballonnements, aigreurs, vomissements, douleurs dans le creux de l'estomac, dans le bas des côtes, poids dans le dos et sous le sein gauche, coliques, selles douloureuses, constipation, maux de tête, jambes lourdes, vertiges, rêves ou cauchemars, manque d'appétit, de sommeil ou envie de dormir. Un soulagement certain en 15 jours.
Eczéma-Psoriasis R
Clous furoncles anthrax
REINS-VESSIE R
Douleurs pour se baisser et se relever, nécessité d'un soulagement pour uriner et fréquentes envies d'uriner avec douleurs avant, pendant, après, urines brûlantes, purulentes, troubles à mauvaise odeur, sang dans l'urine, vessie, prostatite, coliques néphrétiques, pierre, gravelle
TOUS ULCÈRES R
HERNIES de toutes natures
BLENNORRAGIE R
des deux sexes écoulement matinal, filament, aucun régime
RHUMATISMES R
Arthrite — Sciatique
Lumbago — Goutte
HÉMORROIDES R
simples ou saignantes
Herboristerie BONTE, 315 rue du Blanc Seau, TOURCOING. Ouv. dim. et fêtes, jusqu'à midi. Joind timb. p. réponse. NESSE pharm. de 1re classe

Ce n'est pas votre jardin qui vous fatigue, c'est le printemps

Elle croyait que cette fatigue qui, tout à coup, l'a envahie, était causée par son travail. Elle s'en inquiétait, se disant qu'elle vieillissait. Le Père Géraldus lui rend son courage.
Cette fatigue qui la tourmente, c'est l'héritage de l'hiver. La mauvaise saison a accumulé dans son organisme des toxines qui sortent au printemps. En même temps que la nature épanouit ses feuilles nouvelles, le corps libère ses malaises. C'est pourquoi les premiers jours de la nouvelle saison sont marqués par des maux de tête, un manque d'appétit, des malaises indéfinissables qui semblent en désaccord avec la gaîté de la nature.
Pour être dispos, bien manger, bien dormir, avoir du cœur au travail, le Père Géraldus conseille de faire au printemps une cure de son célèbre extrait de plantes des Alpes, médicament simple et économique dont une seule cuillerée à café par jour suffit.
Depuis l'époque déjà lointaine où le Père Géraldus préparait lui-même son admirable remède, la TISANE DES CHARTREUX DE DURBON s'est répandue dans le monde.
Vous qui souffrez aux changements de saison de malaises indéfinissables, vous que le printemps abat au lieu de vous rendre joyeux, ressaisissez-vous. Vous n'avez pas encore eu recours à l'extrait concentré de plantes fraîches connu sous le nom de TISANE DES CHARTREUX DE DURBON. C'est là pourtant qu'est le salut. Achetez dès aujourd'hui chez votre pharmacien un flacon de TISANE DES CHARTREUX DE DURBON et commencez demain votre cure. Et vous viendrez grossir la troupe de ceux à qui les « simples » ont rendu la santé.
10 Juin 1931.
J'étais atteinte de rhumatismes et d'arthritisme accompagnés de vertiges et je souffrais beaucoup. Une dame de mes amies m'a conseillé votre merveilleuse TISANE DES CHARTREUX DE DURBON. Je viens de faire une cure de 4 flacons et je suis heureuse de vous annoncer que je suis débarrassée et j'atteste hautement l'efficacité de votre Tisane.
Mme Anna PUJOL, 62, rue Riquet, à Toulouse.
TISANE DES CHARTREUX DE DURBON
Tisane dépurative le flacon 14.80
Pilules supertoniques l'étui 8.50
Baume souverain (maladies de la peau) le pot 8.95
Renseignements et attestations Labor. J. BERTHIER à Grenoble. Dans les Pharm.

HOTELS et VILLÉGIATURES Recommandés
POUR VOS VACANCES, VOYAGES DE NOCES Et DE FAMILLES
Adressez-vous EN CONFIANCE au
NORD-VOYAGES 90, Rue des Stations, 90 LILLE
Il vous fera les meilleures conditions tout en vous assurant le grand confort. Demandez ses divers itinéraires pour toutes régions. Téléphone 39-02

VICHY
HOTEL BEAUSÉJOUR Proximité des Sources Face l'Etablt de bains
Régime. — Pension de 50 à 60 francs.

BELGIQUE
OSTENDE
HOTEL VINDICTIVE DIGUE DE MER Cuis. bourg. Pens. coup. dep. 30 fr. belges

LA PANNE
HOTELS TERLINCK DIGUE DE MER LES PLUS ANCIENS. CONFORT MODERNE.
COXYDE T. 8. — LA PANNE T. 25.

LE VIN QUE JE LIVRE EST EXTRA. Réclame BORDEAUX-MÉDOC 10f : les 112 l. 985 fr ; les 228 l. 450 fr. fco, fût prêté. 2 Ech. 2 fr.
Ecr. E. MAZEROLLE, Prop. à LESPARRE (Gironde).

A LA GRANDE MAISON
80, Rue Gambetta, Lille

COMPLETS TOUT FAITS
ou sur mesure à partir de 250 f

COUVEUSES PAL
Pièces détachées Catal. grat. Visibles t. les jours et dimanche
P. LECIEUX, Annœullin

MARCHANDS TABLIERS, LINGERIE BONNETERIE
Edmond DEBERT
29-31, rue Lottin, à LILLE

GRANDS MAGASINS DU
LIT IDEAL
2, Rue des Sarrazins, LILLE
Marché Wazemmes derrière l'Eglise. Cars : B.D.V
(DERRIERE L'EGLISE)
MONOPOLE
DES PLUS BAS PRIX
PARIS 1934
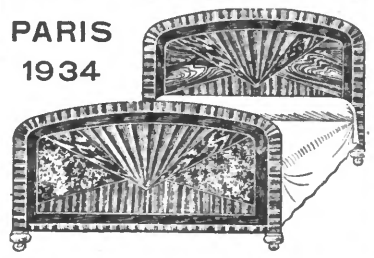
CE SUPERBE LIT, LARGEUR 125
TUBES DE 38 m/m, 2 PANNEAUX ACIER
RONCE D'ACAJOU ET NOYER STYLISÉ.
1 SOMMIER MÉTALLIQUE 2 PERSONNES.
1 MATELAS LAINETTE BATTABLE.
1 TRAVERSIN — 2 BEAUX OREILLERS.
2 TAIES A JOURS — 2 DRAPS DES VOSGES.
1 BEL ÉDREDON SATIN, AMÉRICAIN.
1 DESCENTE DE LIT SMYRNE.
2 BEAUX ESSUIE-MAINS.
1 BELLE NAPPE LAVABLE AGUILITA ET
1 ÉLÉGANTE TABLE DE CHEVET.
CES 16 ARTICLES incomparables PARTOUT 395 CHEZ NOUS : 285
SALLES A MANGER, 9 PIECES COQUETTES ET IMBATTABLES depuis 430
Livraisons gratis par Camions Lille et environs
Expéditions gratis par gare jusqu'à 150 kilomètres
MAGASINS OUVERTS DIMANCHES ET FETES JUSQU'A 15 HEURES
AU LIT IDEAL

EMPLOYES, FONCTIONNAIRES OUVRIERS SÉRIEUX
Achetez avec des facilités de paiement, tout ce dont vous avez besoin : MEUBLES : Buffets crédence, Tables, Chaises, Salles à manger, Chambres à coucher. — LITS en tous genres, fer et cuivre, bois, Matelas, Couvertures, Draps. — CHAUFFAGE : Cuisinières modernes émaillées, tôle ou fonte, Calorifères, Salamandres, Feux de salons ou d'estaminet. — VÊTEMENTS : Complets et Pardessus dans les plus beaux tissus, les meilleures coupes. Robes et Manteaux pour Dames. — CHAUSSURES Françaises luxe et travail. — VELOS PEUGEOT. — MACHINES à COUDRE à LAVER. — T.S.F. PHILIPS. Paiement en 10 ou 12 mois aucune majoration. Versement 90 % en achetant. Discrétion d'honneur.
Adressez-vous ou écrivez à la
Maison A. DERRYX
301, rue Jules-Guesde à ROUBAIX
OUVERT TOUS LES JOURS JUSQU'A 19 HEURES
Le meilleur accueil vous est réservé
LIVRAISONS GRATUITES

PRIME aux LECTEURS
du « RÉVEIL DU NORD »
IL EST OFFERT GRATUITEMENT
à tout lecteur un SUPERBE PORTRAIT ARTISTIQUE au fusain, mesurant 30×40, entièrement retouché et terminé à la main, d'une valeur de 75 francs
Découpez ce Bon en y joignant la photographie qu'il vous plaira de faire reproduire, et envoyez le tout, sous enveloppe, directement au SERVICE DES GRANDS PORTRAITS ARTISTIQUES, avenue de Saint-Ouen, 140, PARIS (18e). Ce n'est qu'à la livraison que vous aurez à verser la somme de 12 fr. 75, pour frais d'envoi par poste. La photographie modèle est renvoyée intacte.

Commerçants - Forains
adressez-vous à la
Maison BOUTTEN
6, rue des Fossés, LILLE
Bonneterie et Confection en général. Stock incomparable de fantaisie. Catalogue franco.

IVROGNERIE
guérit rapidement et discrètement par la POUDRE NARGEL. Toutes Pharmacies, 8 fr. 50 la boîte. Notice gratuite Laboratoire NARGEL, Neux-les-Mines (P.-de-C.)

Votre Avenir dévoilé
Vos Ennuis supprimés
par l'horoscope. Ecrivez au PROFESSEUR ARGUS à Villefranche-sur-Mer (A.-M.) Indiquez date de naissance. Joindre 3 francs en timbres.

LAINE A MATELAS
Garantie pure et inf., 6 fr. kg. Echantillons gratuits. VRIELEINCK, 261, rue Brun-Pain, 231, TOURCOING.

Cyclistes, dans votre intérêt, choisissez une bicyclette construite par CHAMPION 91 rue des Sarrazins, LILLE

TENSION ARTÉRIELLE
Artério Sclérose, Cœur. Suppression immédiate par les plantes et toutes les mélodies. Nomb. attest. 24 année d'exp. ROSIER, Herbiste diplômée 1re classe, Teuflieres (Nord).

Pour votre tondeuse comme pour votre machine à coudre adressez-vous à un SPECIALISTE
DELOBEL Mécanicien Spécialiste
LILLE, 129, rue de Paris
ROUBAIX 80-82 r. Tourcoing
MEILLEUR MARCHÉ
MAISON DE CONFIANCE
MARCHANDISES GARANTIES SUR FACTURE

Avec Moteur 1/3 C.V. 295 frs
Cuve en cuivre avec foyer, mécanisme silencieux complète avec moteur 845 f.

OFFICE DU SOLDE
Livres, Magazines, Illustrés
30 Boulevard Carnot, LILLE
74.848

GRATUIT
Sur simple demande adressée au Service RN91 Établis, Chatelain, 2, rue de Valenciennes, Paris, vous recevrez gratis et franco, le " Manuel de Santé " du Professeur Emile Faivre.
Ouvrage de 80 pages, richement documenté, fertile en conseils, que toutes les familles voudront avoir et conserver.
Le flac. : 16 f. - Le triple flac. : 39 f. 20 (Economie : 8 f. 80)
Toutes pharm. et Ets Chatelain 2, rue de Valenciennes, Paris.

Aux changements de saison...
Toutes les personnes âgées de plus de quarante ans doivent faire, au commencement de chaque saison, leur cure d'Urodonal, pour dissoudre l'excès d'acide urique accumulé dans le sang et dans les cellules de l'organisme. Toutes les maladies arthritiques : rhumatisme, goutte, maux de reins, gravelle, migraine, sciatique seront ainsi évitées.
L'acide urique abrège la vie, puisqu'il provoque l'artério-sclérose, qui est la cause de la paralysie, de l'angine de poitrine, des congestions.
URODONAL
dissout l'acide urique
comme l'eau dissout le sucre.
C'est un produit CHATELAIN
LA MARQUE DE CONFIANCE

Hier... gaspillage de lotion perte de temps
"Aujourd'hui..."
LA BROSSE A CHEVEUX SOR
La brosse à cheveux SOR, conçue d'après le principe d'un nouveau brevet, contient dans sa partie supérieure un réservoir complètement étanche destiné à recevoir n'importe quelle lotion ou brillantine liquide. Une simple pression du doigt sur la partie bombée de la brosse permet de répartir à volonté la lotion dans les soies de la brosse et sur le cuir chevelu.
La brosse à cheveux SOR, d'une présentation très élégante réalise donc un réel progrès. Elle évite le gaspillage de la lotion, économise le temps et permet une friction énergique et parfaitement rationnelle du cuir chevelu.
SOR, 25, rue d'Hauteville, PARIS (10e) et tous grands magasins, parfumeries, coiffeurs, etc. La brosse à cheveux, modèle courant : 24 fr., fco 25 ; la brosse à cheveux luxe (dessus argenté, soies pures extra) : 48 fr., fco 49. — Notice sur le blaireau à réservoir et la brosse à cheveux franco sur demande.

...AUJOURD'HUI

FEUILLETON DU 17 MARS 1934. — N° 47

GOSSE D'AMOUR

par Michel MORPHY

— Je suis trop bien déguisé, se dit-il. Personne ne peut me reconnaître qu'elle !

Puis étudiant les allures de ceux qui étaient là, il ajouta :

— Je vois qu'il y a de la mouche ; mais ils en font autant a tous !

C'étaient en effet des agents ou employés, selon l'usage, autour des voitures afin de glaner du gibier.

L'homme, le vieillard presque à l'apparence, dont le charbon poudrait de noir les cheveux blancs, comprit que son calme seul pouvait l'empêcher d'être remarqué de ce genre d'individus.

Un roulement étouffé sonna sur le pavé de la Sainte-Chapelle et de Notre-Dame... du Dépôt ; puis d'autres suivirent, rapprochés ; c'étaient les autos des « violons » et des prisons.

Une voiture de femmes était parmi les premières. Quelqu'un l'ayant signalée, l'homme au visage charbonné s'avança...

Et quand la portière verrouillée s'ouvrit, livrant passage aux prévenues, il apparut seul, sa vigoureuse charpente nettement dessinée dans le coup de clarte.

L'une des prisonnières était Lisa Bienvenu arrivée la veille et reprenant possession de Paris, loin du luxe et de la hauteur qu'elle affichait dans la villa de Naples.

— C'est elle ! murmura le vieux. La sacree gosse !

L'ancienne femme de chambre promena un regard symétrique autour d'elle, sur tous ces bâtiments sombres.

La silhouette du bougnat la frappa, et ses yeux se distendirent :

— Mon père ! Oh ! il est fort.

Courbant la tête afin qu'on ne pût saisir la direction de son regard, elle continua de le fixer, éplant un signe, quelque chose enfin lui révélant le motif de sa présence en cet endroit, à ce moment catastrophique.

La lecture des journaux lui avait appris la tentative d'assassinat suivie de vol perpetrée par le marchand de grains de Muret contre le docteur Fauvel et tout ce qui s'en était suivi.

Elle y repensait encore à cette heure, en regrettant qu'il eût manqué son coup. Sans cela elle ne serait pas là, dans la cour qui mène au Dépôt, à la Sûreté et aux cabinets des « curieux » déchue de son bonheur éphémère perdue pour la vie... Ah ! pourquoi sa main avait-elle été malhabile !... Elle lui en voulait, l'accusant de ce qui lui arrivait comment, lui, l'as des as de son patelin !

Mais l'homme avait tourné le dos, se perdant dans la foule...

L'ex-comtesse ne s'était pas trompée : c'était bien Jacques Bienvenu qu'elle venait de voir.

Celui-ci gagna le bord de la Seine et remonta dans la direction de l'Hôtel de Ville. Il descendit au premier ponton des bateaux-omnibus, montant vers Bercy et là, sans en avoir l'air, surveilla la passerelle ; il vit s'y engager un des hommes qu'il avait remarqués autour des voitures cellulaires.

— Je suis fait, murmura-t-il. Attention !

Son œil se ferma et un travail penible eut lieu dans son esprit.

Mais ses billets de mille francs au train d'enfer du change et de la vie chère ne pouvaient durer éternellement.

Et Jacques Bienvenu entendait bien mener une existence oisive et large. Il avait compté sur sa fille pour le défrayer de tout, lorsqu'il aurait épuisé ses propres ressources, c'est-à-dire celles qu'il tenait du crime... et de ses petites économies. Il serait un bon père pour Lisa, puisque l'ayant découverte, elle ne pourrait moins faire que lui montrer sa reconnaissance.

Et son but, à partir de cette époque avait été de la retrouver pour la faire chanter, bien entendu.

Malheureusement pour lui, il n'était arrivé à avoir de ses nouvelles qu'en apprenant son arrestation. C'était la ruine de ce on rêve d'or.

Mais un espoir, alors lui était venu. Vicieuse, avisée et avaricieuse comme elle l'était, elle n'avait pas dû exposer son magot au naufrage.

Elle devait en avoir caché au moins une très forte partie.

Ceci explique pourquoi, le bandit ayant appris par les journaux, l'arrivée imminente de sa digne fille devant le juge d'instruction était venu rôder autour du Palais de Justice...

Il voulait se faire connaître d'elle d'abord.

Pour le reste, son plan consistait en ceci :

Il enverrait sa parente de la rue des Vinaigriers voir Lisa à sa prison : Sûreté, Dépôt ou Saint-Lazare. Il lui confierait un mot qu'elle trouverait le moyen de lui faire passer, la femme étant une rouée, pas meilleure catholique, elle non plus, que sa nièce.

Même parmi les gens les plus tarés, même lorsque toute affection a disparu, les enfants ont toujours un certain sentiment pour leurs parents : ch bien ! il parlerait à sa fille de sa vieille tendresse, de son cœur, etc.... etc..., et il espérait bien, grâce à tout cela, qu'elle lui donnerait le bon moyen d'aller repêcher ce magot qu'elle avait dû enfouir quelque part.

Et il attendrait qu'elle eût fini sa peine en mangeant ses revenus et même un peu le capital.

Malheureusement, il y avait peut-être cette « sale mouche » qui s'était collée à lui...

Oh ! on verrait... on verrait !

Un sourire insaisissable passa sur ses traits, sa bouche fendue en coup de sabre.

Il connaissait, près du canal Saint-Martin, un chantier de charbon qui avait deux entrées, une sur le quai Valmy, l'autre sur la rue Beaurepaire.

Grâce à son déguisement, il s'en tirerait...

En effet, ayant quitté le bateau à la hauteur du canal, il gagna sans se presser le chantier, du pas lourd des hommes de travail ; et, arrivé à destination, il enfila, d'un air tranquille la grande porte, se dirigeant vers les amoncellements de houille où peinaient des centaines d'hommes.

Un peu plus loin était la seconde porte. Deux minutes après, il l'avait atteinte. Deux minutes, mais deux siècles !

Il la franchit...

Et alors, il prit sa course, sans souci des passants, cherchant les voies peu fréquentées, fou, blême, croyant entendre, derrière lui, le galop des agents de police lancés à ses trousses.

Il aperçut un fiacre vide — oui, un vieux véhicule de gare périmé — se jeta dedans et donna une adresse quelconque au cocher, une adresse qui l'éloignait, le sortait de là... du grouffre policier et justicier.

Et alors, ses poumons se gonflèrent enfin : il respira.

X

CHEZ LE JUGE

Le premier interrogatoire de Lisa Bienvenu fut exactement celui-ci :

— Comment vous appelez-vous ? lui avait demandé le juge.

— Mathilde de Beaurenne.

— Oui, je sais, à Naples... Mais ici, votre nom véritable ?

— Ici, comme partout ailleurs, la comtesse Mathilde de Beaurenne.

— Voyons, il est inutile de nier, vous êtes Lisa Bienvenu, ancienne femme de chambre de Mlle Martelli, théâtreuse.

Un silence.

— Vous le reconnaissez ?

— Oh ! pas du tout.

— Eh bien ! des témoins le reconnaîtront pour vous.

— Oh ! des témoins. On sait ce qu'ils valent généralement !

— Ils vous gênent ?...

A ces mots, elle avait hésité.

— Vous le voyez... avouez donc, fit le juge paterne. C'est le plus simple.

— Que j'avoue que je suis qui je ne suis pas ? Vous êtes étonnant !

— Je vous invite à ne pas oublier devant qui vous vous trouvez.

Lisa avait alors essayé de prendre de grands airs, ses airs de comtesse.

Elle reconnaissait ce qu'elle devait à la justice, mais elle savait aussi ce qui lui était dû à elle, innocente.

Elle avait repris son air hautain, son ton arrogant.

— Au moins, avez-vous quelques pièces officielles, des actes d'état civil, votre contrat de mariage, prouvez que vous êtes bien Mme comtesse de Beaurenne ?

Elle sentit le danger :

— La police italienne m'a tout enlevé, répondit-elle.

— Oui, riposta le juge, mais elle nous a tout remis. Et je dois vous dire qu'il n'y a rien de semblable dans votre dossier.

— Alors, c'est qu'il y a eu des fuites graves.

— Une seule : celle de votre complice Oscar Mirol.

— Je ne répondrai pas. J'ignore.

La vue de son père n'avait fait que raffermir sa volonté.

Ce n'était assurément pas le hasard qui avait amené Jacques Bienvenu au Palais.

Et son insistance à se montrer confirmait cette supposition.

D'autant plus que, compromis comme il l'était lui-même, il ne devait pas tenir à attirer l'attention de la justice.

Il avait donc fallu des motifs puissants pour le décider.

Ces motifs, nous les connaissons. Mais Lisa ne pouvait que se livrer à des suppositions. Le vieux marchand de grains n'avait-il pas voulu lui faire connaître ainsi qu'il était en liberté et qu'il veillait sur elle ?

(A suivre).