LES SPORTS

FOOTBALL-ASSOCIATION

A WATTRELOS, DIMANCHE 1er AVRIL, LE GRAND CHOC EXCELSIOR A. C. - F. C. ANTIBES

Afin de permettre aux sportifs d'assister à l'arrivée de la course Paris-Roubaix, dimanche, le coup d'envoi du match E.A.C.-F.C.A. sera donné exceptionnellement à 16 h. 15. En lever de rideau à 15 h. les sous-minimes de l'E.A.C. et de l'U.S.T. seront aux prises. Des services d'autobus et tramways seront organisés par la Compagnie (après l'arrivée des premiers coureurs, c'est-à-dire vers 10 h. de la Place du Travail et de la rue de Barbieux (ancien terminus de la ligne A. B.) jusqu'au Stade Amédée Prouvost.

Si le désir de vaincre des visiteurs est grand, celui des Excelsiormen ne l'est pas moins car ils connaissent l'importance du match et mettront tout en œuvre pour remporter les deux points précieux au classement général. Les dirigeants Roubaisiens ont mis sur pied le onze ci-dessous :

But : Giannelloni ; arrières : Payne et Dhulst ; demis : Bartlett, Delmer, Liétaer ; avants : Plovie, Hiltl, Secember, Kalmar, Buge.

C'est exactement la formation qui s'est distinguée face au S.O.M. et en triomphant par 6 à 2. Les poulains d'Edfrennes sont à l'heure actuelle au maximum de leur forme comme en font foi leurs dernières sorties qui se soldèrent par des victoires 3 à 1 face au S.C. Fivois et dimanche dernier, 5 à 2 devant les dangereux Ustiens.

La lutte entre les deux équipes s'annonce donc comme extrêmement serrée et doit nous valoir un match superbe, lertile en phases du beau jeu. Le résultat en sera longtemps indécis. N'oublions pas que le F.C. Antibes possède une des meilleures défenses de France.

DIMANCHE AU STADE VIRNOT S. C. FIVOIS (PROS) R. C. BUISSON

L'équipe professionnelle B du S.C. Fivois sera opposée dimanche sur le Stade Virnot, à l'excellente équipe première du R.C. Buisson qui est en tête de la 2e Division Terrienne.

Ce match, en raison de la valeur de l'équipe du Buisson s'annonce comme devant être particulièrement intéressant et sera suivi par tous les supporters des deux clubs et aussi par les amateurs qui s'intéressent aux jeunes joueurs.

Coup d'envoi à 15 h. Prix des places : Secondes, 2 fr. ; tribune debout, 3 fr. ; tribune assise, 5 fr.

LE GRAND TOURNOI DE PAQUES D'AUCHY-LEZ-ORCHIES

Nous ne sommes plus qu'à quelques jours des grandes manifestations sportives pascales et l'on peut être assuré que les dirigeants Alciaquois n'ont rien négligé pour la réussite complète de ce grand tournoi Douaisis-Terrien. Nous croyons inutile de revenir sur la valeur de chaque équipe, qu'il s'agisse du S.C. Douai ou de l'Electric-Club Lillois, de la belle équipe étudiantiste de Leforest, finaliste de la Coupe du Douaisis, ou de la non moins valeureuse formation de Lille-Ronchin, de Templeuve, leader de la 4e Division Terrienne ou de la J.S. Auchy. Toutes ces équipes seront de première force et prêtes pour ce grand tournoi.

Quant aux formations de l'O.L. et de Montigny, elles sont les suivantes et doivent nous valoir une rencontre sensationnelle : O. Lillois : Blanquart (Sélect.), Théry (Sélect.), Ringot, Brice, Vandenbussche, Selnicoff, Hannedoucke, Rosenblatt, Renteux, Baude, Duponcbelle (Sél.).

Montigny : Bruno 1, Lemenski, Ciemienski, Grzemski, Katbowiak (Crecovia), Dyba Ed., Blaszkonski, Bruno II (cap.), Urbaniak, Pera (Cracovia), Golejenski J.

Rappelons l'ordre des rencontres et répétons qu'elles auront lieu terrain Deregnaucourt, près du patronage d'Auchy, route Nationale :

1er avril, à 14 h. : Electric-Club Lille 1A S.C. Douai 1B ; à 16 h. : Leforest 1A-U.S. Lille-Ronchin 1A ; 2 avril, à 14 h. : Auchy 1A-Templeuve 1A ; à 16 h. : U.S. Montigny 1A-O.L. 1A emeteurs.

Arbitres : MM. Herbaux et Duvinage.

LE TOURNOI DE L'ENTENTE HÉNIN-BILLY-DROCOURT

(Entente Artésienne et minière)

Nous avons dernièrement mis nos lecteurs au courant de la conclusion d'un accord entre les dirigeants du Stade Hénincis, des Carabiniers de Billy-Montigny et de l'Union Sportive de Drocourt-Mines, en vue de l'organisation d'un Grand Tournoi de Football-Association appelé à rencontrer le plus vif succès au cours des fêtes de Pâques.

Le comité d'organisation a tenu, coup sur coup, plusieurs réunions, dont nous publions aujourd'hui les résultats.

Les rencontres du dimanche auront lieu à Hénin-Liétard, au Parc des Sports des Mines de Dourges, afin de permettre aux sportifs qui auront désiré voir passer l'annuelle course Paris-Roubaix de pouvoir, sans grand déplacement, assister au Tournoi. A 14 h. 30 les hostilités commenceront entre l'U.S. Drocourt-Mines et les Carabiniers de Billy-Montigny, sous la direction de M. Gognesaux. Ces deux clubs de promotion d'honneur n'ont pu se départager en Championnat et leur forme a varié, depuis quelque temps, d'une façon sensible, mais il est à prévoir que les deux équipes retrouveront dimanche toute leur ardeur pour fournir un match des plus intéressants. Le deuxième match opposera au Stade Hénincis, club de division d'honneur, une sélection des sections Polonaises des trois clubs organisateurs, c'est-à-dire : Polonia de Dourges pour le Stade Hénincis ; Pogon de Billy pour les Carabiniers, et Naprzod de Rouvroy pour l'U.S.D.M. Ici également une belle empoignade est à prévoir, car l'équipe polonaise sera de première force. Ce match aura lieu à 16 h. et sera arbitré par M. Peterena.

Les rencontres du lundi auront lieu au Stade des Mines de Courrières, à Billy-Montigny, la finale des vaincus à 14 h., celle des vainqueurs à 16 h. En cas de match nul deux prolongations auront lieu et si l'égalité subsiste, un tirage au sort désignera le vainqueur, sauf pour la finale des vainqueurs, pour laquelle le règlement prévoit une nouvelle rencontre sur terrain neutre.

A l'issue de ces rencontres, une réception aura lieu salle de gymnastique des Carabiniers. Les récompenses, consistant en superbes breloques pour les quatre équipes, seront remises si le Tournoi est terminé, ou réservées en partie si un match supplémentaire est nécessaire.

Précisons que le prix des places a été fixé comme suit : Tribune, 6 fr. ; pelouse, 4 fr., et qu'il a été décidé que toutes les entrées seraient payantes.

LE C. A. VALENCIENNES A FOURMIES LE 2 AVRIL

A l'occasion des fêtes de Pâques, les dirigeants de l'U.S. Fourmisienne ont fait appel au C.A. Valenciannois. Les sportifs de Fourmies et de la région qui suivirent en octobre dernier une première rencontre entre le C.A. Valenciennois et l'U.S.F. ne manqueront pas d'aller applaudir ces deux formations le lundi de Pâques au stade de la rue de la Houppedu-Bois. Battus en octobre par 3 buts à 2 après une partie agréable à suivre les Usfiates en excellente forme actuellement mettront tous en œuvre pour inverser le résultat. Le coup d'envoi sera donné à 15 h. Le match sera arbitré par M. Coté, d'Avesnes, arbitre de 1re série.

UN DUEL PARIS-NORD LUNDI AVEC LE MATCH R. C. PARIS S. C. FIVOIS

Cette saison, le R.C. Paris a pris un net avantage sur les Clubs nordistes.

Il fut vainqueur de l'Excelsior, de l'O.L. et de Fives lors des rencontres aller et obtint le match nul lors des matches « retour » avec l'O.L. et l'Excelsior.

Obtiendra-t-il encore un résultat flatteur sur le dernier club nordiste qu'il est appelé à rencontrer en championnat ? Fives, au contraire, vengera-t-il l'honneur Nordiste en triomphant du Club qui peut se parer du titre de Champion de Paris ?

C'est donc, en plus de l'attrait du championnat, un vrai duel Paris-Nord qui aura, lundi, pour théâtre le populaire Stade Virnot.

De nombreux endroits de la région nordiste les demandes de places affluent et certains clubs ont saisi l'occasion qui leur était offerte de faire profiter leurs jeunes joueurs d'un déplacement économique à Lille, pour assister à ce grand match qui s'annonce comme devant être une brillante démonstration de l'Association.

Les tickets sont en vente aux bureaux habituels de location et les places de la tribune assise peuvent être numérotées à l'avance aux endroits suivants :

Café de l'Entr'acte, place du Théâtre Tél. 535.45 ; Taverne Minerva, rue Anatole France. Tél. 525.11 ; Café Delgutte, 129 rue Pierre-Legrand. Tél. 310.80 ; Café du Stade Virnot, avenue Virnot. Tél. 301.91.

UN GRAND MATCH FRANCO-ALLEMAND A VALENCIENNES LE LUNDI DE PAQUES

L'opinion publique se passionne à juste titre pour la rencontre qui mettra aux prises pour la première fois depuis que le football existe à Valenciennes, une équipe Allemande et un onze Français.

Les dirigeants Valenciennois ont choisi en cette occasion une des meilleures formations du Reich : le Viktoria Aschaffenburg, Champion de Bavière du Nord.

Le football allemand quoique amateur est supérieur à celui que pratiquent des pays où le professionnalisme s'est implanté depuis longtemps.

C'est ainsi que tout récemment la Hongrie, berceau du football central, s'inclina par 4 à 0 devant d'Allemagne.

Le Viktoria Aschaffenburg arrive précédé d'une réputation enviable.

Il comprend plusieurs internationaux et sélectionnés dont le fameux centre-avant Munstermann, qui a joué plus de 500 matches dont un grand nombre avec l'équipe nationale du Reich.

Cette brillante phalange compte des victoires sur le F.F.V. Francfort, champion de l'Allemagne du Sud, sur le F.C. Munich, champion d'Allemagne à diverses reprises, sur le S.C. Wien, etc...

En France cette équipe a battu le S.O. Montpellier par 4 à 1 au lendemain de la victoire de ce dernier club sur l'O. Lillois.

A FIVES S.C.FIVOIS (GAZELLES) CONTRE HIRONDELLES DE FLERS

Le traditionnel match du lundi de Pâques aura, cette année, le Stade Virnot pour théâtre.

L'équipe « Gazelles » du S.C. Fivois a, cette saison, joué les championnats des équipes 2 et obtenu quelques brillants succès.

Elle est composée de joueurs ayant fait leurs preuves en équipes 1A ou 1B. Les supporters fivois auront à nouveau l'occasion d'applaudir les Hochtrasser, Beautrain, Couttenier, Andoesson, Guillet, Bertrand, Eisermann, Billot, Elyn, Vandeponselle, Henno, Durlez et autres.

L'équipe des Hirondelles de Flers est une des meilleures équipes de l'Union de Flandre. Elle joue un rôle dans les championnats et son président n'est autre que le trésorier du S.C.F., M. Wauquier.

LE MOGADOR A. C. DE PARIS A ANICHE

Le lundi de Pâques, à 15 h., une grande rencontre opposera l'équipe du Mogador Athlétic-Club de Paris et celle du Sporting-Club Anichois 1A, au stade de l'Union.

Le Mogador est une équipe formée de joueurs venant de grands clubs de la capitale et des environs. Il a obtenu depuis sa formation, qui date de 1932, de très bons résultats.

A cette redoutable formation, les Anichois opposeront leur toute première équipe qui sera formée comme suit :

But : Dordein J. ; arrières : Amédée et Dordain P. ; demis : Delabre, Durieux Bourbon ; avants : Sauvet, Deregnaucourt, Skornick, Golder, Morelle. Coup d'envoi à 15 h.

UN TOURNOI A BERLAIMONT

L'U.S. Berlaimont a mis sur pied pour les fêtes de Pâques, un Tournoi international appelé à remporter un vif succès. Il réunira quatre équipes de valeur :

Le dimanche 1er avril à 14 h., A.S. Hautmont contre U.S. Pont-sur-Sambre. — A 15 h. 30 : Royal R.C. Tournai contre U.S. Berlaimont.

Lundi 2 avril à 14 h., Finale des vaincus et à 15 h. 30, finale des vainqueurs. Un objet d'art sera offert au Club gagnant.

LE DÉPLACEMENT DES OLYMPIENS LILLOIS A PARIS, EN COUPE DE FRANCE

A l'occasion du match de Coupe de France Olympique Lillois-Sète, la Compagnie des Chemins de Fer organisera des trains spéciaux. L'horaire sera le suivant :

Aller : Samedi 7 avril. Lille 13 h. 20, Paris, 17 h. 06.

Dimanche 8 avril. Lille, 7 h. 10 ; Paris, 10 h. 45.

Retour : Dimanche 8 avril. Paris, 18 h. 45 ; Lille, 23 heures.

Prix des places : Billets pris à l'avance. 1re classe : 94 fr. ; 2e classe : 63 fr. ; 3e classe : 41 fr.

Billets pris le jour même : 1re classe, 105 fr. ; 2e classe : 71 fr. ; 3e classe : 46 fr.

Des billets sont dès maintenant en vente aux guichets de la Gare de Lille, au Secrétariat de l'Olympique Lillois, 20, Grand'Place, Lille, ouvert de 14 h. à 17 h. ; au Bar des Supporters, 7, rue Anatole France ; à l'Entr'acte, place du Théâtre ; Taverne Excelsior, rue Anatole France, 14 ; Nouveau Bar de l'Echo, 20, Grand'Place ; Wallocq, 15, rue du Molinel, Lille.

LE TOURNOI DU F. C. MARQUETTE

Le F.C. Marquette organise pour les fêtes de Pâques sur le Stade Municipal, un tournoi appelé à remporter un vif succès.

Le dimanche 1er avril, le R.C. Buisson, actuel leader du groupe B, 2e division, rencontrera, à 14 heures, l'excellente formation des Dogs Madeleinois, également champions de leur groupe, n'ayant subi qu'une seule défaite, en championnat, cette saison. Voici donc, pour les amateurs de la balle ronde, un match vraiment intéressant en perspective.

A 15 h. 30, l'Olympique Loossois (1A) champion du groupe B de la 4e division et n'ayant aucune défaite à son actif cette saison, rencontrera le F. C. Marquette (1A).

Parmi ces équipes formées d'excellents joueurs, il est difficile vraiment d'émettre un pronostic quelconque et l'empoignade sera rude pour enlever les deux coupes qui récompensent les vainqueurs.

Le lundi, à 15 h. 30, finale des gagnants de la veille et, en lever de rideau les juniors A de l'Olympique Lillois viendront donner la réplique aux juniors marquettois.

LA FINALE DE LA COUPE DU CAMBRÉSIS

Lundi prochain 2 avril se jouera à 15 heures sur le terrain de l'U.S. Quievy, la finale de la Coupe du Cambrésis. Rappelons que cette finale mettra en présence les équipes de l'Union Sportive de Busigny et de l'Union Sportive de Saint-Hilaire actuelle détentrice de la coupe. Le coup d'envoi sera donné, à 15 heures. Prix d'entrée : 2 francs.

LE CLASSEMENT EN 2e DIVISION ESCAUT

Voici le classement du championnat de seconde division Escaut, après les résultats du 25 mars :

	J.	G.	N.	P.	Pts
U. S. Anberchicourt	18	13	3	0	43
Dechy Sports	16	11	4	2	43
U. S. Esceudain	17	10	2	5	39
S. C. Douai	17	7	3	4	37
A. S. Wavrechain	16	7	4	5	34
S. C. Waziers	16	6	3	7	31
A. C. Cambrai	16	2	8	6	30
U. S. Frais-Marais	17	2	4	11	25
F. C. Fresnes	16	3	1	12	23
C. A. Valenciennes	16	2	0	14	20

DEMANDES DE MATCHES

S. C. Fivois demande matches pour formations suivantes :

1B Pros : 1, 2, 8 et 22 avril, tout mai (c. indemnité).

1B Amateurs : les 13 et 20 mai.

Eq. 1A : les 15 avril, 6, 13 et 20 mai.

Eq. 2B : les 8, 22 et 29 avril, 6, 13 et 20 mai.

Juniors : les 8 et 15 avril, 6, 13 et 20 mai.

Minimes A : 8, 22, 29 avril, 6, 13 et 20 mai.

Minimes B : 15 et 29 avril ; 6, 13, 20 mai.

Sous-Minimes : 8, 22, 29 avril, 6, 13, 20 mai.

Répondre 129, rue Pierre-Legrand, LILLE.

E.S. Bonsecours libre 8 avril, demande match sur son terrain ou adverse, retour assuré sous caution. Ecrire secrétaire M. Robert Godbille, avenue Marceau, à Bousecours.

Iris-Club Ferrièrois demande matches pour équipe 1B à partir du 1er avril. Ecrire au secrétaire, Ferrière-la-Grande.

Poix-du-Nord : L'E.S. Podéenne demande matches pour équipe 1A les 2, 15 et 29 avril, 13, 20 et 27 mai, terrains au choix. Ecrire au secrétaire, rue Pasteur, à Poix-du-Nord.

DÉMANGEAISONS

et toutes maladies de la peau. Soulagement immédiat. Guérison assurée par la Pommade ARVISET. 16.60 le pot. Demandez à Mme Wadoux, à Gravelines (Nord), qui a été guérie, ce qu'elle en pense. Franco contre mandat de 11 fr. aux Lab ARVISET, à Chartres. Dépôt : Gde Phie de France à Lille ; Phie Dhellemmes, à Roubaix ; Phie Masclet à Tourcoing. 9.061

LES BELLES ÉQUIPES SPORTIVES

Chez les jeunes footballers : « Les Bleuets de Sin-le-Noble »

L'Association Sportive Sinoise possède depuis quelques temps une équipe de jeunes footballers, âgés de 12 à 15 ans.

Sous la direction du dévoué et compétent entraineur JIRKOWSKI François, qui a organisé une école de football, ces jeunes gens font de rapides progrès et, dans quelques années les dirigeants Sinois seront certainement récompensés de leurs louables efforts.

Pour leurs premiers matches, ces jeunes joueurs ont été vainqueurs de leurs camarades de DOUAI, d'ANICHE et des Cheminots de DOUAI ; ils n'ont été battus dimanche dernier de justesse, sur le score de 2 buts à 1, que par les Minimes de VIEUX-CONDÉ.

CYCLISME

A VALENCIENNES AUGUSTE WAMBST ET BLANC GARIN CONTRE LEURS AINÉS AD. BENOIT ET PAILLARD

Le programme qu'a mis sur pied la Direction du Vélo-Sport Valenciennois pour le dimanche de Pâques mérite que l'on s'y arrête quelque peu.

Le vélodrome Nungesser n'a jusqu'à présent accueilli que des stayers de second plan et pourtant le public qui assista à leurs ébats s'y intéressa foliement.

Existe-t-il en matière de course sur piste, une épreuve plus attrayante que celle de course derrière grosses motos ?

C'est un spectacle qui tient en haleine les spectateurs continuellement. L'entraineur et son « associé » apportent toute leur intelligence, leur expérience à déjouer les plans de leurs adversaires et la lutte qu'ont à soutenir les entraineurs entre eux n'est parfois pas moins palpitante que celles des stayers.

Paillard, Benoit, Wambst et Blanc-Garin sont des « as » en cette spécialité.

Leur rencontre sera émotionnante, car à qualités égales ils possèdent toute quatre la flamme qui consacre l'homme.

Ce sont dans toute l'acceptation du terme de grands « as ». On ne pouvait vraiment mieux choisir pour faire l'éducation du public Valenciennois en matière de demi-fond.

Ajoutons que des épreuves réservées aux coureurs de l'arrondissement encadreront cette grande épreuve.

LA RÉUNION D'OUVERTURE DU VÉLODROME DE MAUBEUGE

La réouverture du Vélodrome de Maubeuge, est un événement que l'on commente fortement dans les milieux cyclistes. C'est le dimanche 1er avril, à 2 h. 30, que la piste de la porte de Bavay tiendra sa réunion inaugurale.

Le programme est digne de tout ce qui fut fait en 1933. A l'affiche, la jeune équipe française Ignat-Deschamps, qui a déjà fait parler d'elle, même en Amérique lors des récents Six Jours, équipe qui jouera les premiers rôles au cours de la saison 1934.

Raes-Mortier, jeunes flamands de première force, que les Six Jours d'Anvers ont mis en vedette, c'est sur cette performance que le directeur du vélodrome les a engagés.

Pour la première fois sur une piste de province, nous verrons le réputé sprinter allemand Olzmella, qui sera la grande curiosité de la réunion.

Olzmella, l'homme le plus vite après le champion d'Allemagne de vitesse Richter, considéré comme le deuxième sprinter du monde ; il sera associé au spécialiste d'Américaine, Kurt-Nitzscke.

Elsas Van-Nek-Cæsar Bogaert, seront aussi de la fête.

Avec ces quatre équipes reines feront partie aussi de la lutte, quatre de nos vaillants régionaux. Denamur-Verjlast, Desmet-Maufroid, auront à cœur, sinon de gagner, de faire le forcing.

Souhaitons qu'ils méritent les applaudissements que viendront leur apporter les amateurs du cycle de Jeumont, Marpent, Ferrière et Hautmont.

En plus du Grand Prix de Pâques, les épreuves suivantes composeront le programme :

Prix d'Ouverture : individuelle indépendante, toutes catégories.

Grand Prix Jean Mabuse : match vitesse.

Grand match poursuite : Denamur-Verplast contre Desmet-Maufroid.

Prix Chandelier : individuelle des « as ».

Avant l'ouverture officielle de la réunion, « Premier Pas sur piste ».

Pour tous renseignements concernant ces courses, les coureurs sont priés de s'adresser à la direction.

Les Epreuves à venir

Etant donné le très grand nombre de communiqués qui nous parviennent au sujet des futures épreuves cyclistes et surtout en raison des « longueurs » faites par les secrétaires des clubs sur chacune d'elles, nous nous bornerons, dès ce jour, à publier l'essentiel qui permettra aux coureurs de faire le choix qu'il leur plaît.

De cette manière, tout le monde sera « servi » en temps et en heure, les uns et les autres seront traités sur un pied d'égalité et les autres sports conserveront ainsi la place à laquelle ils ont droit.

⁂

Grand Prix Lemay à Cambrai. — 1er avril. Contrôle U.V.F. ouvert aux coureurs des 1re, 2e, 3e, 4e catégories et débutants. 2.000 fr. de prix. Nombreuses primes. Engagements, place du 9-Octobre, 6, à Cambrai, jusqu'au 29 mars à minuit.

Grand Prix Michel, à Lille. — 15 avril. Contrôle U. V. F. Ouvert aux coureurs toutes classes, toutes catégories, sauf « pros » et amateurs. 70 kilomètres. 200 fr. au premier. Classements spéciaux avec cumul pour les coureurs licenciés du département du Nord et les 4e catégories et débutants. Engagements : 5 fr., rue Masséna, 3, Lille.

Grand Prix de la Ville d'Avion. — 2 avril. Contrôle U.S.S.G.T., 110 km. Coureurs toutes catégories. Prix spéciaux aux 4e catégories avec cumul au classement. Engagements : 4 fr., chez Blin-Coupé, rue Parmentier, à Avion.

Prix Herrebault, à Vendin-le-Vieil. — 8 avril. Contrôle U.S.S.G.T., 65 km. Nombreux prix. Engagements : 3 fr. 50, chez M. Herrebault, route de Wingles.

Grand Prix des Jeunes, à Avion. — 1er avril. Contrôle U. V. F. Ouvert aux 4e catégories et débutants. 70 km., 100 fr. au premier. Primes. Engagements : 4 fr., chez M. Gustave Bernard, rue Edouard-Dépret à Avion (Pas-de-Calais).

Grand Prix d'Ouverture à Vieux-Condé. — 1er avril. Contrôle U. V. F. Ouvert aux coureurs, toutes classes, toutes catégories, sauf amateurs, licenciés de l'U. V. F. ou fédération affiliée à l'U. C. I., 100 km. 1.500 fr. de prix et primes. Prix spéciaux aux 4e catégories et débutants. Engagements : 5 fr., chez M. Dutilleul, rue Gambetta, à Vieux-Condé.

Grand Prix René Place, à Saint-Saulve. — 8 avril. Contrôle U. V. F. Ouvert aux 4e catégories et débutants. 1.000 fr. de prix. Primes côtes de Vimy et Sainte-Catherine. Engagements jusqu'au départ. René Place, 12, route de Douai, lieu dit « Bas de Lens ».

Grand Prix des Jeunes, à Lens, avec le concours des « Sports du Nord ». — 2 avril. Contrôle U. V. F. Ouvert aux 4e catégories et débutants. 66 km. 1er prix, bicyclette valeur 400 fr. Engagements jusqu'au 30 mars, à 9 h., Carpentier, boulevard Basly, Lens. Tél. 3-56. Droit : 1 francs (dossard compris).

A LILLE. — Le 8 avril, Grand Prix Automoto. Contrôle U.V.F. Ouvert aux coureurs des 3e, 4e catégories et débutants. Le parcours se fera, comme l'an dernier, 2 tours par Tourcoing et Roubaix et 2 tours par Mons-en-Barœul ; une légère modification est apportée en fin de parcours : les coureurs n'emprunteront plus la rue Gay-Lussac, mais continueront le boulevard jusqu'au Romarin où il emprunteront l'avenue Louise, pour rejoindre la rue du Ballon.

A Oignies. — 1er mai : G.P. Onnaing. Contrôle U.V.F. Ouvert aux 3e, 4e Cles et débutants. Nombreux prix et primes. Engagements : 26, place Pasteur.

A Bonsecours. — 8 avril : Contrôle U.V.F. Course de 75 km. Ouverte aux 2e, 3e, 4e Cles et débutants. 500 fr. de prix.

A Montigny-en-Gohelle. — 8 avril : Contrôle U.V.F. Ouvert aux 4e Cles et débutants du Pas-de-Calais. Engagements Café Locat Martial, route d'Harnes. Droit : 4.50.

A Arras. — Grand Prix de Berrichon, 1 avril. Ouvert aux 3e et 4e Cles du Pas-de-Calais. 60 km. 800 fr. de prix plus primes. Engagements à M. Thévenon, rue Raoul Briquet (Café Léon).

A Tourcoing. — 21 mai : Circuit du Point Central. Ouverte aux coureurs de moins de 16 ans ou ayant eu 16 ans dans l'année. 45 km. Nombreux prix, 150 fr. au 1er. Engagements, 63, rue du Halot (Pont du Halot).

A La Madeleine-Lille. — 2 avril : Grand Prix du Standard. Contrôle U.V.F. Engagements : 30, rue du Quai, La Madeleine.

A Douai. — 8 avril : Douai, Cambrai Douai, 50 km. Contrôle U.V.F. 500 fr. de prix. 100 fr. au 1er. Ouvert aux indépendants 3e, 4e Cles et débutants. Engagements 4 fr., 14, rue de Valenciennes.

A Douai. — 2 avril : Douai, Gavrelle, Douai, 30 km. Contrôle U.V.F. Ouvert aux amateurs, indépendants et débutants 4e Cle du Nord, 300 fr. de prix. 60 fr. au 1er, 5 primes avec cumul. Engagements, 3 fr., 31, rue de la Mairie.

A Lille. — 8 avril : Brevet cycliste des 50 km. Contrôle U.V.F. Engagements 5 fr. jusqu'au 5 avril, 42, rue Nationale, à Lille.

A Valenciennes. — 15 avril : Circuit des boulevards. Contrôle U.V.F., 20 tours, 80 kilom. ouvert aux 3e, 4e catégories et débutants. 1.000 fr. de prix, 200 fr. au 1er. Prix spéciaux pour débutants ; engagements : 5 fr., boulevard Saly, Valenciennes.

COURSE A PIED

LE Xe TOUR D'ORCHIES

M. Edmond Wauquier organise le 17 juin, son épreuve annuelle, c'est-à-dire le Tour d'Orchies.

Depuis bon nombre d'années, ce dévoué dirigeant travaille à la diffusion des sports athlétiques dans la région et les succès remportés chaque année par le Tour d'Orchies est la juste récompense de ses efforts.

Cette année, l'organisateur a mis tout en œuvre pour la réussite de cette belle épreuve.

Plusieurs coupes seront mises en compétition et ce qui est mieux ces coupes sont à gagner définitivement.

En outre, de superbes prix seront décernés individuellement.

Le 10e Tour d'Orchies est ouvert à tous coureurs, sans distinction de Fédération. Les engagements, 2 fr., dossard compris, sont reçus dès maintenant chez M. Edmond Wauquier, organisateur, 78, rue de Valenciennes, 4 Orchies (Nord).

MARCHE

LE GRAND PRIX DE LA SCARPE AVEC LE CONCOURS DES « SPORTS DU NORD »

C'est dimanche prochain que se disputera cette très intéressante épreuve internationale, organisée par l'Elan Amandinois.

Les organisateurs ont déjà enregistré les participations certaines de marcheurs Belges, de Etienne Laisné, l'invincible champion du Nord et de son club, le C.M. de Lens.

Le Club des Cheminots d'Hellemmes a annoncé l'envoi de 14 de ses meilleurs marcheurs. L'Elan Amandinois mettra pour la première fois cette saison, ses six valeureux éléments de marche, en présence des vedettes Nordistes. Ces derniers seront l'impossible pour battre les jeunes challengers.

Des individuels de tout âge, sont également inscrits. En résumé du beau sport en perspective à Saint-Amand le 1er avril prochain.

BOXE

LE GALA DU C. S. ARQUOIS

Lundi de Pâques 2 avril, aura lieu le cinquième gala de la saison 1933-34, organisé par le Club Sportif Arquois. Un programme très copieux a été établi par les organisateurs. Le mérite de ces derniers est grand, si l'on tient compte de la crise et de la faiblesse numérique de la population d'Arques. L'affiche ne compte pas moins, en effet, de dix combats excellemment équilibrés. En voici la composition :

Combat-vedette en 10×2. — Heddebaut (poids mouche) de Paris, ex-champion du Pas-de-Calais, contre Myrtil, du C.S.A., lequel, malgré son jeune âge, vient de briller dans la Ceinture des Flandres.

Grande combats en 10×2. — Hoestlandt, de Dunkerque (64 kil.) contre Deneuville (63 kil.), du C.S. Arques ; Félix, 61 kil.), de Boulogne, contre Humets (59 kil. 500) du C.S.A.

Combats en 6×2. — Lavie (65 kil.), de Calais, contre Vital Fournier, du C.S.A. (66 kil.) ; Ternisien (56 kil.), de Boulogne, contre Costeux (56 kil.), du C.S.A. ; Robbe (54 kil.) de Calais, contre Yunquera (63 kil.), du C.S.A.

Combats en 4×2. — Lavie (65 kil.), de Calais, contre Darcheville (56 kil.), du C.S.A. ; Delvigne (71 kil.) de Boulogne, contre Juster (70 kil.), du C.S.A. ; Bédu (66 kil.), de Dunkerque, contre Parley (66 kil.), du C.S.A.

Combat en 3×2. — Chocquet, de Calais (61 kil.) contre Pavy (60 kil.) de C.S.A.

A WATTRELOS MARÉCHAL CONTRE BATISS

Batiss tenterait-il une incursion dans les poids coqs ? L'annonce officielle de son combat en 10 rounds pour le samedi 7 avril, salle de l'Innovation, à 19 h. 30, à Wattrelos, semble le faire croire. En tout cas l'adversaire choisi est de classe, Maréchal est avec Famechon, Matton et Pannecoucke, un des tout premiers placés de la série des « coqs ».

Ce grand combat est conclu à 52 k. 500.

TOUS LES SPORTS

LE PING PONG FÉDÉRATION D'APPLICATION

Le Bureau du Comité national des Sports s'est réuni hier sous la présidence de M. J. Rimet. Il a confirmé l'affiliation au titre de Fédération d'Application, de la Fédération Française de Tennis de Table, pour sa présentation à la prochaine assemblée plénière.

POUR LE PLUS GRAND TÉLESCOPE DU MONDE

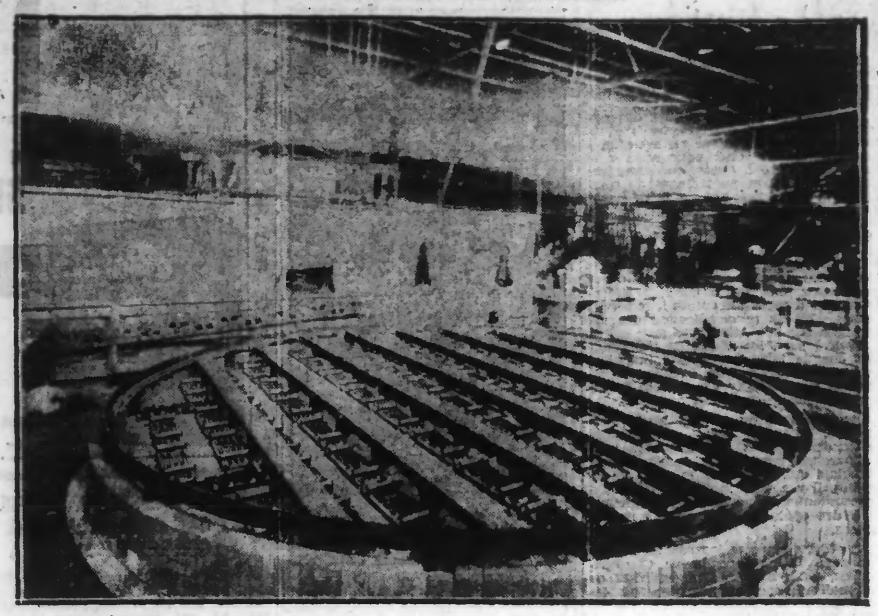

Un grave incident s'est produit au moment où on procédait à la coulée d'un miroir de trois mètres de diamètre, destiné à un télescope géant, qui sera le plus grand du monde. Une partie du moule n'a pas résisté aux 1.800 degrés de chaleur auxquels avait été portée la masse de silicate. Il est possible que cet incident rende le verre inutilisable, la moindre imperfection pouvant être fatale ; mais ce n'est que dans trois ans qu'on pourra savoir si oui ou non le miroir sera parfait.

ATHLÉTISME

UNE BELLE MANIFESTATION DE PROPAGANDE EN PERSPECTIVE

« TU SERAS SPORTIF »

Tel est le titre d'un magnifique film qui sera projeté à Lille, samedi 8 avril, et commenté par un conférencier particulièrement sympathique et surtout émérite, M. le capitaine Clayeux, du Centre d'Education Physique de Metz.

Ce film, dont il vient d'achever la mise sur pied pour le Sous-Secrétariat à l'Education Physique, est complètement inédit et n'est pas comparable en quoi que ce soit, à ce qui a pu être projeté jusqu'à présent dans cet ordre d'idée.

Il comprend quatre parties :

1o Education physique aux différents âges, Education sportive et Ecole de Joinville.

2o Athlétisme, Gymnastique, Poids et Haltères, Sports de combat.

3o Natation, Water-polo, Plongeon, Football-association, Rugby, Tennis.

4o Cyclisme, Equitation, Aviron, Sports d'hiver.

Ainsi que l'on peut s'en rendre compte, jamais présentation sur le sport n'aura réuni autant de diversité et le côté non moins intéressant sera constitué par les commentaires très documentés de M. le capitaine Clayeux.

En plus de ceci, nous aurons la bonne fortune de voir se dérouler les principales épreuves des Olympiades de Los-Angelès.

La L.N.A. n'a pas hésité à s'assurer immédiatement sa projection qui, ajoutons-le, constituera à la première « de » Tu seras sportif ».

D'un autre côté, toujours soucieuse d'encourager les belles initiatives lorsqu'il s'agit de propager le sport, la Ligue du Nord de Football-Association, n'a pas hésité à apporter sa part de collaboration à la préparation de cette belle et utile manifestation.

DIMANCHE 8 AVRIL « A TRAVERS LILLE »

Poursuivant son programme de propagande, la Ligue du Nord d'Athlétisme, puissamment aidée par la Municipalité lilloise et le Comité de la Foire de Lille, organise, avec le concours des dévoués membres du Cercle Sportif des Défenseurs de Lille, une course par Relais de 14 hommes, dénommée « A travers Lille ».

La L.N.A. a voulu reprendre l'idée du Stade Français à travers Paris ; malheureusement l'épreuve n'est pas très accessible à de nombreux clubs provinciaux, étant donné qu'il faut pour courir cette épreuve, 50 hommes par équipe.

Néanmoins, au point de vue sportif, l'idée était à retenir et, en diminuant l'importance des effectifs à engager, cette compétition a été mise à la portée de tous nos clubs régionaux.

Les Champions de France, en l'occurence le Stade Français et les Champions de Belgique : l'U.S. St-Gilloise ont immédiatement manifesté le désir de courir « A travers Lille », qui pourra leur servir de ban d'essai pour certains hommes, sur diverses distances. Tournai et Courtrai sont invités et tous les clubs nordistes : R.C. Roubaix, Excelsior A.C., U.S.C. Hellemmes, St-Amand, Sous-le-Bois, Iris, ont déjà adressé leur adhésion de principe.

Ce sera une lutte Paris-Belgique et Nord pour la conquête d'un magnifique challenge. Nous reviendrons incessamment sur cette manifestation de grande envergure, dont l'attrait ne saurait rester ignoré de tous les sportifs.

NATATION

UN RECORD FÉMININ AMÉLIORÉ EN HOLLANDE

Mlle VAN DEN OUDEN, a amélioré son propre record du Monde de 100 m. nage libre. Le nouveau record est de 1' 4" ; l'ancien était de 1' 5".

RUGBY

LES RUBYGMEN LILLOIS EN BELGIQUE & EN ALLEMAGNE

L'Olympique Lillois (1) se déplacera en Belgique et en Allemagne pendant les fêtes de Pâques. Il jouera dimanche à Bruxelles contre le Gallia-Club de Bruxelles (1) et le lundi à Cologne, contre le Rugby-Club de Cologne.

Les 20 joueurs ci-dessous effectueront le déplacement : Ryssen, J. Lefebvre, Dirry, Proye G., Lefebvre Henri (cap.) Lema, Colomies, Fréssin, Jauffret, Buisset, Brunst, Loder et Plantade, auxquels se joindront quatre joueurs ne pouvant aller en Allemagne, mais qui pourront jouer contre le Gallia de Bruxelles, le dimanche : Lauron, Jung, Candelon et Chevalier.

Une dizaine de supporters et supportrices accompagneront les joueurs : r.-v. en gare de Lille dimanche matin à 7 h. 45. Retour à Lille le mardi matin à 11 h.

JEU DE PAUME

L'ACTIVITÉ EST DÉJA GRANDE AU SEIN DES SOCIÉTÉS BALLANTES

La saison ballante est maintenant commencée et, déjà, les critériums se disputent avec acharnement. Dès à présent, il est assez difficile de se faire une idée sur la valeur exacte de chaque peloton, mais nous les croyons tous bien équilibrés, grâce à l'appoint de quelques vedettes belges.

L'an prochain nous aurons le sérieux avantage de voir se ranger à nos côtés de nombreux équipiers connus qui ont manifesté le