30 **MODELES SOULIERS** emboutis toutes teintes, pour Dames, depuis 17.95
Quantité de modèles doublés, semelles patins. Modèles à talon plat, pour Dames et Fillettes.

SOULIER chevreau nègre, noir ou blanc, devant tresse cannage, vrai talon cubain, lacet, décolleté ou bride. Pour Dames 42.00
Existe pour pieds forts, avec talon demi-haut.
:: : Modèles talon plat, pour Fillettes : ::

QUELQUES ARTICLES POUR LES BELLES JOURNÉES
Les 300 Modèles exposés dans nos 2 Étalages donnent qu'une petite idée du Choix
A LA PROVIDENCE
49, Rue de Tourcoing, 49 — ROUBAIX
Tram A ou GK
arrêt Place Fosse-aux-Chênes
VOIR NOS ARTICLES CUIR

39.00 **SOULIER** lanières tressées, extra-souples, chèvre madras, pas du mouton, Dames 39.00
Existe forme large tal. plat

14.95 **SOULIER** toile bordé liserés, semelle et talon caoutchouc, inusable. Dames 14.95
Enfant : 8.95. — Fillette : 12.50

22.50 **SOULIER** toile à jours, très élégant, liserés fantaisie, semelle caoutchouc, talon cubain. Dames 22.50

28.00 Pour Messieurs **RICHELIEU** toile extra, semelle et talon caoutchouc, marque en vogue 28.00

25 MODÈLES lacets ou bride, solides, faciles à nettoyer, pratiques pour être à l'aise à la ville, la campagne, la mer :: :: :: :: :: :: :: ::

BAINS-DE-MER, depuis 8.95. — **SANDALETTES**, dessus toile, choix extra, depuis 6.95. — **SANDALETTES** dessus cuir, à 16 francs. **SABOTS** caoutchouc, pour Hommes, 13.95. — **GALOCHES** caoutchouc verni, pour Dames, 17.50. — Choix énorme de **PANTOUFLES** pour Dames, depuis 3.95.
MALGRÉ NOS PRIX TRÈS BAS, PAS DE REBUT D'USINES

POUR VOS SORTIES ET CÉRÉMONIES VOIR NOS ARTICLES CUIR

EN BELGIQUE

D'importants travaux sont en cours A MOUSCRON

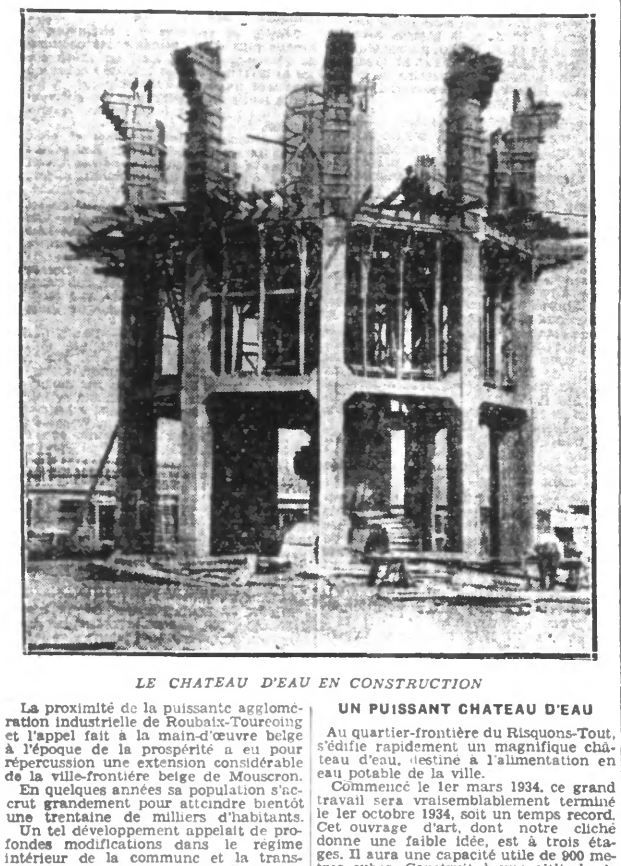

LE CHATEAU D'EAU EN CONSTRUCTION

La proximité de la puissante agglomération industrielle de Roubaix-Tourcoing et l'appel fait à la main-d'œuvre belge à l'époque de la prospérité a eu pour répercussion une extension considérable de la ville-frontière belge de Mouscron.

En quelques années sa population s'accrut grandement pour atteindre bientôt une trentaine de milliers d'habitants.

Un tel développement appelait de profondes modifications dans le régime intérieur de la commune et la transformation d'une bourgade en ville devait entraîner de grands travaux d'édilité.

Sous l'administration de M. le député-bourgmestre Vandevelde, ces grands travaux furent menés à une cadence assez rapide et nous avons déjà eu l'occasion de parler de ceux réalisés, parc public, nouvelles écoles, hôpital, maternité, etc.

La question de l'eau potable n'était encore résolue que partiellement, on est en train de mettre définitivement au point cette installation vitale.

UN PUISSANT CHATEAU D'EAU

Au quartier-frontière du Risquons-Tout, s'édifie rapidement un magnifique château d'eau, destiné à l'alimentation en eau potable de la ville.

Commencé le 1er mars 1934, ce grand travail sera vraisemblablement terminé le 1er octobre 1934, soit un temps record. Cet ouvrage d'art, dont notre cliché donne une faible idée, est à trois étages. Il aura une capacité utile de 900 mètres cubes. Construit à une altitude de 71 mètres au-dessus du nivcau de la mer du Nord, point culminant du territoire mouscronnois, et un des plus élevés de la province, le trop-plein du réservoir sera à 96 mètres, ce qui donne pour l'édifice une hauteur totale au-dessus du sol, de 25 mètres.

La pression, dans la distribution d'eau sera de 2 kilos à 7 kilos. Des travaux d'alimentation et deux tuyaux de distribution traverseront les fondations.

A. B.

MOUSCRON

Au Vélodrome. — A l'occasion de la ducasse annuelle du quartier du Mont-à-Leux, la commission du Vélodrome de l'Union n'a pas hésité à faire de grands sacrifices pour satisfaire son nombreux public en organisant le dimanche 17 juin prochain une grande course à l'Américaine.

Elle s'est assuré le concours d'une des meilleures équipes de Liège, d'une autre du Hainaut, de deux de la région de Charleroi et enfin de deux équipes habituées au vélodrome. C'est dire que la lutte sera vive et que nos régionaux devront donner un grand effort pour enlever la palme.

Retenez bien la date du 17 juin. Comme de coutume, une tombola gratuite pour un magnifique vélo et un Concert radio compléteront le programme. Départ à 15 h.

Ducasse du Mont-à-Leux. — La ducasse annuelle de ce populeux quartier s'ouvrira le samedi 16 juin par une retraite aux flambeaux avec le concours de l'orchestre du Haut-Judas.

Dimanche 17 juin, course cycliste. Démonstration de chiens de défense. — Concerts musicaux par la Fanfare Sainte-Cécile, l'Harmonie Démocratique et la Philharmonie Royale. — Le soir, bal populaire entre les deux Douanes.

Lundi 18, Brasderie dans la Grande Rue. — Course cycliste. — Jeux divers. — Concert par l'Harmonie Royale.

Mardi 19, Course cycliste. — Jeux divers — Concert par l'Harmonie ouvrière « La Fraternelle ».

Mercredi 20, Concours de jeunes pigeons. — Course de trotinettes et de vélos pour les enfants.

Pendant toute la durée de la Ducasse, jeux divers dans les cafés du quartier.

MENIN

Une excursion à Paris. — « Le Légia », rue du Moulin-Saint-Jean, organise une excursion à Paris les 14, 15 et 16 juillet prochains, au prix de 280 fr., argent belge. Dans cette somme est compris : le voyage, hôtels, repas, visites à Paris, parc, château, fêtes de nuit de Versailles.

On est prié de se faire inscrire sans retard, chez MM. A. Lambelin et P. Casier, rue de Lille.

Une fête de charité. — Une belle fête de charité aura lieu samedi prochain 9 juin, à 20 h., dans la salle Saint-Michel, 11, rue Royale, au profit des victimes de la terrible catastrophe de Pâturages.

Les célèbres « Carlos Boys », de Bruges, donneront leur concours gratuit à cette fête.

Une vente de fleurs pour les veuves et orphelins. — La Ligue provinciale d'assistance pour les veuves et orphelins des familles nombreuses présentera dimanche prochain 10 juin la fleur des veuves et orphelins.

L'argent provenant de cette vente de fleurs sera donné aux veuves et orphelins les plus indigents.

Ligue des classes moyennes. — La Ligue des classes moyennes inaugurera dimanche 10 juin son nouveau drapeau.

A cette occasion il y aura de grandes festivités.

Le matin, messe, sermon et inauguration du nouveau drapeau à l'église Saint-Vaast, ensuite grande réunion au local de la Ligue, rue d'Ypres. A midi, dîner pour les membres.

Après-midi, cortège à travers les principales rues de la ville et grande réunion de fête au collège Saint-Louis, Grand Place.

Enquête de commodo et incommodo. — M. Florent Dumortier, demeurant 10, rue d'Ypres, à Poperinghe, a fait une demande d'autorisation pour organiser un service réguler d'autobus pour le transport d'ouvriers vers la France, par Poperinghe, Ypres, Zillebeke, Gheluvelt, Gheluwe, Menin (Frontière), Halluin, Tourcoing.

Les observations ou réclamations à faire à ce sujet sont à faire par écrit à l'administration communale de Menin, bureau du secrétariat, ou bien verbalement le 14 juin, jour de clôture de l'enquête.

Etat Civil. — Naissances : Rivière Charles, 4, Grand'Place ; Rivière Charlotte, 4, Grand'Place ; Deceuninck Jacques, 302, rue de Courtrai ; Vanhaverbeke Jeannine, 80, porte d'Ypres ; Verstraete Yvette, 4, porte de Bruges ; Ollevier Agnès, 10, place Vander Meersch ; Kinsabil Fredy, 4, rue de l'Enseignement ; Beke-Urbain, 1, rue de l'Yser ; Vanneste Monique, 6, rue de Reckem ; Callewaert Monique, 171, rue de Werwicq.

Publications : Tytgat Gentil, ouvrier litier, à Oest-Roosebcke, et Nyssen Simonne, tisserand, 30, Bas-Vhemin ; Santelé Léon, employé d'autobus, 5, rue de l'Avenir, et Dupont Marguerite, bobineuse, 350, rue de Bruges ; Vanacker Marcel, tisserand, à Wervicq, et Benoot Dina, bobineuse, 436, rue de Bruges.

Décès : Ramaut Henri, 77 ans, époux Dumortier Marie, 33, Haut-Chemin ; Bossler Gustave, 34 ans, époux Derudder Germaine, 83, rue du Moulin-Saint-Jean ; Rouillé Marguerite, 51 ans, 9, rue des Bénédictines, domiciliée à Froyennes ; Van de Wiele Adolphe, 59 ans, époux Lootens Pharaïde, 4, rue Vosken ; Dekyndt Henri, 54 ans, époux Verkindt Hermine, 36, rue Wahis, domicilié à Warncton ; Vanwaterminde Louise, 91 ans, veuve Verhoye Charles, 300, avenue du Peuple ; Six Arthur, 55 ans, époux Verbeke Pauline, 47, rue de Lille.

COURTRAI

Un voleur de vélo se constitue prisonnier. — Le nommé Hoornaert Hubert, conducteur de chevaux, né à Wevelghem, le 20 décembre 1886, s'est constitué prisonnier au bureau de police, déclarant que le samedi 26 mai dernier, il s'était rendu coupable d'un vol de vélo au préjudice de son patron.

Athlétisme. — Voici les résultats de la fête de dimanche, au terrain de Courtrai Sports, chaussée de Menin.

80 m. scolaires.— Roose V.G. (Ostende) Declerdt (Roulers) ; Decannière (Courtrai) ; Degruytere (Roulers).

100 m. seniors et juniors. — Vandendriessche (Courtrai) en 11" 1/5 ; Cavage (Courtrai) ; Vandenbeele (Ostende) ; Pype (Roulers) ; Roetger (Courtrai) Rossuys (Courtrai).

500 m. cadets. — Vandenperre (Roulers), en 1' 22" 4/5 ; Steene (Roulers) ; Terry (Courtrai) ; Deckmyn (Roulers) ; Vandewalle (Courtrai), etc...

1.000 m. scolaires. — Decloedt (Roulers), en 3 m. 6" 1/5 ; Ryssaert (Courtrai) ; Debuy (id.) ; Knockaert (id.) ; Vandewalle (id.) ; Nys (id.) ; Degruyter (Roulers) ; Deckmyn (Courtrai).

4 x 80 m. scolaires. — 1. Roulers.

4 x 200 m. — 1. Courtrai ; 2. Roulers ; 3. Iseghem.

3.000 m. — Christiaene (Courtrai), en 9 m. 32" 2/5 ; Carlier (Bruges) ; Debacker (Courtrai) ; Deryckère (id.) ; Luyckx (Roulers) ; Depaepe C. (Courtrai) ; Sorreyn (Courtrai).

Lancement du disque. — Boetger (Courtrai), 29 m. 36" ; Rotsaert (Bruges), 26 m. 75 ; Deemeta (Bruges) 26 m. 75 ; Verbrugghe (Roulers), 26 m. 35 ; Feye (Roulers), 26 m. 25, etc...

Saut en hauteur. — Deschyver (Iseghem), 1 m. 60 ; Dubois (Roulers), 1 m. 55 ; Pype (Roulers), 1 m. 55 ; Lebon (Courtrai), etc...

Saut à la perche. — Dekursgieter (Courtrai), 2 m. 80 ; Carpentier (id.), 2 m. 70 ; Slosse (Iseghem), 2 m. 60.

400 m. finale. — Hoffmann (Courtrai), en 57" 1/5 ; Carlier (Bruges) ; Dumon V.G. (Oatende) ; Carlier C., s.p. ; Vandoworst (Bruges).

Résultat général : 1. Courtrai-Sports, 45 p. ; 2. Roulers, 30 p. ; 3. Iseghem, 8 points.

Etat Civil. — Naissances : Aatrid Verschuere, rue St-Antoine, 81 ; Gérard Desmadt, chaussée d'Heule, 37 ; Norbert Caflens, quai du Reep 7 a, domicilié à Vive-St-Bavon ; Judith Verhaeghe, rue de la Plume, 13 ; Monique Vanwolleghem, chaussée de Bruges, 37 ; Jeannine Vindevogel, rue Jean Pelfyn, 6 ; Maria Desevver, chaussée d'Aelbeke, 49 ; Henri Vanneste, chaussée d'Heule, 81 ; Guy Degryse, rue Edmond-Depraetère, 1 ; Marcella Vande casteele, chaussée de Tournai, 77 ; Thérèse Vanpachtenbeke, boulevard St-Roch, 17 ; Lucien Laporte, rue du Moulin-à-Eau, 13 ; Rachel Vande Meulebroecke, quai du Reep, 7 a, domiciliée à St-Genois ; Nicole Vanneste, Kapelterbede, 4 ; Erik Hanssens, quai du Reep, 7e, domiciliée à Heule ; Inès Labis, plaine St-Jean, 12, domiciliée à Aelbeke.

Publications : Joseph Salens, relieur, à Courtrai, et Madeleine Vandersteene, couseuse, à Courtrai ; Louis Vandleet, employé à Courtrai, et Irène Langersert, ouvrière de fabrique, à Hansbeke ; Gérard Decock, teinturier, à Courtrai, et Denise Gutelain, s. p., à Harlebeke ; Omer Demeestère, agent de police, à Courtrai, et Marie Lagaisse, demoiselle de magasin, à Oyghem.

Décès : Eiliane Maresceaux, 2 mois, rue d'Ypres, 39 ; Ursule De Vos, 72 ans, rue de Groeninghe, 24 ; Valentine Vanden Heede, 61 ans, s. p., veuve de Isidore Vansieleghem, rue Voorstraat, 7 ; Antoine Sneyers, 42 ans, ouvrier de ferme, au hameau « A Hooghe », domicilié à Furnes ; Plat Lechantre, 78 ans, entrepreneur, époux de Elisa Horrie, boulevard Philippe-d'Alsace, 36 ; Ida Claerhout, 89 ans, s. p., épouse Jean Libeer, rue St-Jean, 6 ; Marie Vanneete, 78 ans, s. p., veuve de Rémi Lefebvre, chaussée d'Audenarde, 73 ; Gabriel Pectoor, 63 ans, ouvrier de fabrique, à Wervick ; Valérie Coucke, 77 ans, supérieure de couvent, rue de Groeninghe, 1 ; Maurice De Jans, 33 ans, maçon, rue du Berger, 5.

TOURNAI

AU TRIBUNAL CORRECTIONNEL

Affaire de mœurs. — Le tribunal décide de prolonger de 5 ans l'internement de Malfrère Gustave à l'établissement de défense sociale à Tournai, à partir du 27 juin 1934, date de l'expiration de la peine de prison de deux ans prononcée pour affaire de mœurs.

Destruction. — Toubeau Auréal, houilleur, et Barbieux Victor, plafonneur, tous deux à Harchies, ont volontairement détruit une barre de fer formant le garde-fou d'un pont appartenant aux charbonnages d'Harchies. A chacun, un mois de prison. Le deuxième obtient le sursis.

Marché du 2. — Pommes de terre, 50 à 60 fr. les 100 k. ; beurre frais, 16 à 18 fr. le kilo ; œufs, 7 à 7.50 les 26 ; poules, 4 à 5 fr. la pièce ; poulets, 8 à 9 fr. la pièce ; lapins, 5 à 6 fr. le k. ; pigeons, 5 à 6 fr. la coupis

COLOMBOPHILIE

A ROUBAIX

OLERMONT PAR L'UNION DES SIX FÉDÉRATIONS. — Résultats de ces concours organisé le 3 juin à « LA CONCORDE ». — **1.932 pigeons** furent lâchés à 11 h. 20' par M. Suteyn, convoyeur.

1. Duvilliers H. 3p.sp.r.P.H. ; Beulin Ed. 2u.10p.sp.r.P.H. ; Debaudringhien J. u.3p.sp. Sartorius-Degandt 6p.sp.r. ; Leveugle Alf. u. ; Delhar Carlos 2u.4p.sp.r.P.H. ; Van Seymortier G. 2u.5p.sp.r.P.H. ; Doutreluigne 9p. sp.r. ; Doutreluigne 5p.sp.r. **série.** — **10.** Destombes Henri 8p.sp.r.P.H. ; Vannasse 1p. ; Vanbeclaere 4p.sp.r.ph. ; Vandenberghe 4p. sp.r. ; Goossens 7p.sp.r.P.H. ; Petrue Hubert 6p.sp.r.P.H. ; Vantieghem P. 8p.sp.r.P.H. ; Wibaux H. **honneur** ; Hennion H. 9p.sp.r. P.H. ; Huwel 4p.sp.r. — **20.** Dumazy 1p. ; Beernaert Cyr. 5p.sp.r.P.H. ; Delchambre P. 6p. ; Danton 5p.sp.r.P.H. ; Pollet 1p. ; Le Nute 8p.sp.r.P.H. ; Mounet E. 5p.sp.r. ; A. Pollet 5p.sp.r.P.H. ; Lepers E. 5p.sp.r. ; Chiers 6p.sp.r. ; Braem A. 7p.sp.r. ; Delbar C. 7p.sp.r. **séris** ; Nys Jean 3p.sp.r. ; Breyne Fl. 1p.sp. ; Wallecan 2p. ; Vandenbulcke H. Doutreluigne 4p.sp.r. ; Wibaux Henri **honneur (séris)** ; Hochepied Henri 3p.sp.r. ; Berte F. 1p. — **40.** Vandeubulcke H. **série** ; Wibaux Henri **honneur** ; Maurice P. 4p.sp.r. Gabriau Arthur 4p.sp.r. ; Sartorius-Degandt 4p.sp.r. **séris** ; Schoon 6p.sp.r. ; Dupont M. **honneur** ; Bayart (pipes) 2p.sp. ; Berte F. 3p. **série** ; Desmettre J.

50. — Vanhaeverberghe J. 3p.sp.r. ; Dejonge S. 1p.sp. ; Chiers Alb. 4p.sp.r. **séris, régulateur et vélo** ; Watteau A. 8p.sp.r. ; Masquelier 4p.sp.r. ; Destombes H. 4p.sp. **série** et **régulateur** ; Berte F. 1p. ; Decottignies E. ; Nys Ad. 4p.sp. ; Masquelier Gust. 3p.sp. **série.** — **60.** Delhar C. 4p.sp. ; Duquesnoy A. 5p.sp. ; Vanhoutte J. **honneur** ; Baert Louis 7p.sp. ; Hallemuiaux C. 2p.sp. ; Cocu G. 3p.sp. ; Concin 2p.sp. ; Allegaert p. ; Delrue-Schittecatte 3p.sp. ; Destombes Henri 2p.sp. — **70.** Fenroy 3p. ; Mses Henri 5p.sp. ; Hancq J. **honneur** ; Beaumont V. 1p.sp. ; Montebrouck 5p.sp. ; Decottignies E. 6p.sp. **séris** et **régulateur** ; Dedriver jp. **honneur** ; Castelain Jules 2p.sp. ; Soet H. 5p. ; Vantieghem P. 1p. **série.** — **80.** Vandenbroock 3p. ; Crenmelle 5p.sp. ; Dumont ; Bailleul 9p.sp. ; Pollet C. 9p.sp. **séris** ; Meulenaere 2p.sp. ; Dubus A. 3p.sp. ; Cocheteux-Tonnelier ; Hennion H. 3p.sp. **séris** ; Durieux P. 1p.sp. ; Vanhuysse Gustave 5p.sp. — **90.** Parmentier H. 1p.sp. ; Lameyre G. 3p.sp. ; Destombes H. 1p.sp. **série** ; Vandewiele 2p. ; Declercq H. 5p.sp. ; Doignon Jules 1p.sp. ; Huwel 1p.sp. **série** ; Dupont Marcel 5p. **série** ; Doutreluigne 1p. série ; Vandenbroucke, honneur et série.

100. — Hennion Louis 1p. ; Vandeelde Ant. 6p ; Destailleur-Danton 1p. ; Surmont Cl. 3p. ; Verstraete Coly 3p. ; Doudelet Jean 2p. Castelain Gust. 1p. **régulateur** ; Vandenberghe J. Delrue Schittecatte 1p. **série** ; Watteau Alf. 3p. **série** — **110.** Pollet Alph. 3p. **série** ; Gaeremynck 2p. ; Leclercq Henri 1p. ; Cocheteux H. 1p. ; Dierkens F. 2p. ; Leclercq-Delgrange 2p. ; Florin J.-Bte 2p. ; Hennion Louis 2p. **séris** ; Ravan Leon 1p. ; Dufour Jules 1p. — **123.** Cochetaux Tonnelier 1p. **série** ; Depoortère ; Dellemmes Marcel 2p. ; Cocheteux-Tonnelier p. ; Doignon 2p. **série** et **régulateur** Wyffels H. 2p. ; Sartorius-Degandt 2p. ; Lamiere Gustave 2p. **séris** ; Nys Jean 1p. **séris** ; Vandenbergbe L. 2p. — **130.** Agoet C. 1p. ; Dierkens F. 2p. **série** ; Reuard Albert 1p. ; Beutin Edouard 2p. **série** ; Nutte Henri 2p. **série** ; Pollet Alphonse 1p. ; Debruyne P. 1p. — **140.** Créteur G. 1p ; Delchambre Louis 1p. ; Buyssens Jp. — **150.** Wacken Henri 1p. ; Crenmelle C. 1p. **séris** ; Leveugle Emile ; Dupontchel 1p. ; Deviaminck J. 1p. ; Vanelslande Polydors 1p. ; Loridan Brasseur ; Cornélie David 1p. ; Golbry 1p. ; Decraene Octave 1p. **153.** Farvacque Albert 1p. ; Lelebre-Ferret 1p. ; Duquennoy Alfred 1p. **série** ; Vandenbrouck R. 1p. ; Allegaert 1p. **séris** ; Delrue Hubert 1p. **série** ; Echevin H. 1p. ; Nys Jean 1p. ; Demeulenaere 1p. **série** ; Doutreligne 1p. — **160.** Watteau Alfred 1p. ; Depoortère D. **série** ; Courouble J. 1p. ; Gaeremynck 1p. **série** ; Leclercq H. 1p. **série** ; Devadder 1p. ; Vandenbroucke Ch. 1p. ; Duhem A. ; Courouble ; Hennebaut ; Sartorius Adolphe — **170.** Nys Jean **honneur** ; Depraetère C. ; Conem **série** ; Cornu ; Hallemuiaux C. ; Descamps A. ; Declercq H. **série** ; Delrue H. ; Vandemeulebrouck Cl. ; Cornu. — **180.** Hennion Louis ; Doutreligne ; Deleu Eugène ; Delfosse André ; Vandercruyssen-Delennoy ; Vantieghem P. ; Guédin Julien ; Bagein Ed. **honneur** ; Aigoet Octave ; Doutreligne. — **190.** Bagein Edouard **série** et **honneur** ; Jules Filpot ; Goossens **série** ; Vandenberghe L. **serie** ; Leveugle L. **séris** ; Berte F. ; Thiétart Louis ; Vandercruyssen-Delannoy **série** ; Vanoutryve ; Delemme Edonard.

200. — Géva ; Doudelet ; Demarcq Marceau ; Nys Adolphe ; Loridan (brasseur) ; Delrue Schittecatte ; Sartorius Adolphe ; Mses Henri ; Demacenaire ; Vandenberghe Louis. — **210.** Donte Emile ; Ch. Vandenbroucke ; Fiévet J. ; Deroubaix A. ; Philippo Ch. ; Vanelslande Polydore ; Moulart Hubert ; Vanoutryve Félix ; Vandermeersch Nys Jean. — **220.** Delcroix Emile ; Jones ; Conu G. **honneur** ; Lepers Etienne ; Declercq Henri ; Hancq Léopold ; Dedryver ; Loridan Albert ; Allegaert Gustave ; Cocheteux Henri — **230.** Vandenbuicke ; Merchier Henri ; Wibaux Henri **honneur** ; Vandebogard G. ; Picavet Emile ; Tiberghien Emile ; Mispreuve ; Devadder **honneur** ; Dulour Jules ; Debarbieux Arthur. — **240.** Clarisse ; Liénart fils ; Berte F. ; Duvillers Henri ; Aigoet Octave ; Sartorius Adolphe ; Masurel R. Delemme Edonard ; Vve Delonghe ; Vanelslande Polydore. — **250.** Weill-Suchet ; Duhamel Florent ; Brys Emile ; Sartorius Degandt ; Blois Paul ; Castelain Laurent ; Schoon ; Joseph Peere ; Vandermeersch R. Vve Carnaille Mulliez. — **260.** Delannoy Louis Carville ; Blondel Moïse ; Monet Alfred ; Boon Louis ; Vandenbronck A. **honneur** ; Leveugle Léonard ; Dellemmes M. ; Lecroart Jean-Bte ; Lelèvre Marius **honneur** — **270.** Concin ; Vandevelde Antoine ; Dumont Emile Beaumont V. ; Delbar Carlos ; Maes Louis ; Wibaut Emile ; Weil-Suchet ; Delrue Hubert ; Duponi Jules. — **280.** Hooreman ; A. Vanesse ; Wauters Jean ; Wibaux Henri ; Delcroix César ; Miché Edouard ; Dumont Emile ; Hullart Jules ; Lepers Carlos honneur ; Verstraete Polydore. — **290.** Wyffels ; Merlevede ; Renard Arthur ; Gadeyne A. ; Carlier Théophile ; Duretz Victor ; Clarisse Polez Augustin ; Delbar Jean ; Gaereminck J.

300. — Carlier Théophile ; Tiriolt Arthur ; Fauvarque Louis **honneur** ; Vandenberghe ; Dumont Emile ; Dhondt Louis ; Sartorius-Degandt ; Halleumieux César ; Sory Jean-Baptiste ; Descamps Amand. — **310.** Conem ; Finwel A. ; Duquennoy Alfred ; Mahieu Victor ; Renard Arthur ; Chiers Albert ; Dunesnoy Théophile ; Van Montagu Gaston ; Debruyne P. ; Van Seymortier. — **320.** Gaeremynck J. ; Lepoutre Louis ; Delrue Hubert ; Delannoy Louis ; Destombes Henri ; Loridan (brasseur) ; Descamps L. ; Tintin-Couque ; Vandekendelaere Julien **honneur** ; Delbar Jean. — **330.** Geeremynck J. **honneur** ; Matton Jules ; Teintenier ; Sartorius-Degandt ; Tiétart Louis ; Duquennoy Alfred Van Haelemeersch ; Castelain Alfred ; Delrue Hubert ; Allegaert Gustave. — **340.** Dupont Marcel **honneur** ; Hus Léon ; Derly Charles ; Wyffels ; Renard Jules ; Algoet Octave ; Lefèvre Gustave ; Floor. — **Bouquets** : Renard G. et Descamps A.

Le 1er pigeon a été constaté à 13 h. 54' 19" métrage 152.274 ; vitesse 985 m. 72. — Le dernier à 14 h. 8' 34" ; métrage 151.653 ; vitesse 809 m. 60.

Réclamations jusque mardi à 18 h. 30 et distribution des prix jeudi à 19 h.

TOURS AU CERCLE « UNION ». — Résultats de ce concours organisé le 3 juin par cette société. — 544 pigeons furent lâchés à 7 h. 10' par M. Robert, convoyeur, par temps beau, Ouest :

1. Browaeys E. u.8p. ; Roussel Edouard 15p. ; Vanoutryve Félix 10p. ; Verhague 12p. Sartorius Adolphe 8p. ; Rousseau ; Sion Robert 6p. ; Samyn A. 2p. ; Roussel 8p. — **10.** Sartorius Adolphe 3p. ; Verhagus 11p. ; Fichelle C. 4p. ; Joly F. p. ; Browaeys E. 2sp. ; Loridan 17p. ; Roussel Edouard 12p. ; Vandenbroucke Alphonse 27p. ; Rousseau 10p. — **20.** Wibaux Henri 20p. ; Vanderheim 11p. ; Vanoutryve Félix 5p. ; Delchambre Paul 3p. Sartorius Adolphe 10p. ; Sion Robert 6p. ; Vandewiele 10p. ; Sion Robert 9p. ; Stock ; Vanoutryve p. — **30.** Sartorius Adolphe 8p. ; Sion Robert 2p. ; Sion Robert 7p. ; Vandewiele 9p. ; Roussel Edouard p. ; Brabant-Despretz 6p. ; Fernand Sartorius-Degandt 5p. Stock 9p. ; Vanoutryve 5p. ; Vandewiele 6p. — **40.** Vanderhem 6p. ; Joly F. 5p. ; Dnjardin Léon 5p. ; Stock ; Maret L. 5p. ; Maret E. 6p. ; Wibaux Henri 3p. ; Simono 6p. ; M. Jongiez 2p. ; Samyn A. — **50.** Fernaud Sartorius-Degandt 2p. ; Simono 5p. ; Sartorius Adolphe 3p. ; Delcroix L. 2p. ; Fastenackels p. ; Vandewiele Georges 3p. ; Sion Robert 3p. Samyn A. ; Wittemberghe 5p. ; Sion Robert 5p. — **60.** Vanoutryve Félix p. ; Vanterberghe 4p ; Delmotte 3p. ; Wittemberghe 1p. ; Adolphe Sartorius 1p. ; Wibaux Henri 2p. ; Fernand Sartorius-Degandt 2p. ; J. Vandystadt Joly F. 2p. ; Roussel Edaurd 2p. — **70.** Stock ; Fernand Sartorius-Degandt 2p. ; H. Rousseau ; Vanoutryve p. ; Browaeys E. p. ; Vanoutryve p. ; Vanoutryve 2p. ; Weill-Suchet 2p. ; Delgatte F. 2p. ; Stock. — **80.** Browaeys p. ; Weill-Suchet p. ; Samyn A. p. ; Jongiez M. p. ; Rousseau p. ; Bonle J. p. ; Vandenbroucke ; Sion Robert p. — **90.** Samyn A. ; Joly F. p ; Dnjardin Léon p. ; Sartorius Adolphe ; Sion Robert ; Vanoutryve Félix ; Loridan ; Wibaux Henri ; Coppin ; Bauduin A. — **100.** Delcroix L. ; Vienne G. ; Berte F. ; Dassonville ; Deschamps L. ; Duchatelet ; Weill-Suchet ; J. Delannay ; Samyn A. ; Dujardin Léon ; — **110.** Wibaux Henri ; Rousseau ; Gulkière Vanoutryve Felix ; Wittemberghe ; Delcroix L. ; Catrice A. ; Fermont J. ; Lamon A. — Samyn A. — **120.** Weill-Suchet.

Le 1er pigeon a été constaté à 14 h. 45' 38" métrage 407.949 m. 49 ; vitesse 905 m. 26. — Le dernier à 15 h. 37' 20" ; métrage 408.366 vitesse 812 m. 89.

Réclamations co mardi jusque 18 h. 30 et distribution des prix jeudi à 19 heures.

CLERMONT PAR « LA MUTUELLE ». — Résultats de ce concours organisé chez M. Debève, rue des Fossés. — 635 pigeons furent lâchés à 14 h. 30 par M. Soudan, convoyeur :

1. Duquesnoy u.1p. ; Fiévet u.7p.sp. ; Franquet u.6p.sp. ; Laurent 8p.sp. ; Debollander 1p. ; Mierck 9p.sp. **ports mensuels** ; Delabassée 1p. ; Debuine-Delannoy 1p. ; Leroy 3p. sp. — **10.** Mommeus D. 6p.sp. ; Watteau 5p.sp. Cornil Oscar 5p.sp. ; Isbled 5p.sp. ; Coussement 6p.sp. ; Bernier 1p. ; Knockaert E. 4p.sp. Quint 3p.sp. ; Decottignies H. 2p.sp. ; Guesquier Montagne 3p.sp. — **20.** Janssens 3p.sp. Derrevaux 4p.sp. ; Crépin 1p. ; Lamoureux 2p.sp. ; Billet 2p.sp. ; Prévost H. 2p.sp. ; Delreux 1p.sp. ; Lepers Ch. 1p. ; Guesquière J. 3p. ; Janssens 1p. **série.** — **30.** Decottignies H. 1p. **série** ; Laurent 1p. **séris, vélo et régulateur** ; Dal E. 3p. ; Duquesne p. ; Debleuse 2p. ; Gobert 5p. ; Farvacque 1p. ; Debecquelle 4p. ; Delchambre 3p. ; Leroy 2p. **série** — **40.** Lorthiois 1p. ; Quint 1p. **série** et **vélo** ; Cornorant 1p. ; Ramboer 1p. ; Cornil Oscar 1p. **série** ; Decottignies H. 1p. ; François ; Delchambre 1p. **série** ; D'Hondt 1p. ; Cornil Oscar 1p. — **50.** Vandercombe 1p. ; D'Hondt **série** ; Ramboer **série** ; Verheyen ; Dambrin Decottignies H. **série** ; Cornil Joseph ; Isbled **série.** — **60.** Desbonnet F. ; Herman ; François, **séris** ; Franquet **série** ; Delbeke ; Dal E. ; Derrevaux ; Duquesnoy ; Prévost Jean Nutten ; Dubois F. ; Droisteer ; Delmoulard ; Delanghe ; Dujardin ; Delecluse Knokart E. ; Varras jp. ; Dubocquet ; Delreux — **80.** Decottignies-Duloit ; Carette A. ; Mesdaghi ; Cnokart P. ; Vandesompèle ; Bracaval ; Declercq Daniel ; Guillaume ; Wibaux ; Poulain. — **90.** Demyn ; Escaillier Carette ; Cornil Oscar ; Carette L. ; Bernier Dutoit L. ; Cornil Oscar ; Ramboer ; Delanghe. — **100.** Carelle fils ; Mouray ; Duquesne Vandercheken F. ; Hespet ; Hasbrouck ; Steen. — **Bouquet** : Guesquière J.

Le 1er pigeon A 14 h. 13' 15" ; métrage 154.760 ; vitesse 953 m. 71. — Le dernier à 14 h. 26' 8" ; métrage 154.417 ; vitesse 876.88.

Réclamations et distribution des prix jeudi soir à 19 heures.

CREIL PAR « LA FRATERNELLE ». — Résultats de ce concours organisé chez M. Delepau, rue de Lannoy, le dimanche 3 juin. — 468 pigeons furent lâchés à 11 h. 25 par M. Gbesquières :

1. Lefebvre Henri u.8p.sp. ; Surquin Ch. u.6p.sp. ; Berte Louis 7p.sp. ; Bréda Emile 10p.sp. ; Vanspeybrouck Ernest ; Van Beveren Georges 9p.sp. ; Roussel Edouard 8p.sp. ; Masselus J.-Bte 7p.sp. ; Mailliet Jules 2p.sp. — **10.** Mailliet Jules 2p.sp. **série** ; Velghe Em. 7p.sp. ; Van Beveren Georges 7p.sp. **série** ; Forret Alphonse 5p.sp. ; Charles Joseph 2p. sp. ; Vanhoutte Emile 3p.sp. ; Dumouilin J.-Bte p. ; Laebens Lucien p. ; Billiet Léon 5p. Billiet Léon 5p. ; Gau Henri p. — **20.** Taillieu Julien 2p. ; Vandenbrende Maurice 2p. ; Surquin Charles p. **série** ; Charles Joseph p. **série** et **vela** ; Delangbe Richard p. ; Stock François p. ; Masselus J.-Bte p. **série** et **vélo** Hélynck Charles p. ; Mailliet Jules p. ; Baelde Maurice 2p. — **30.** Fauvarque Gustave p. ; Seeuws Fernand p. ; Van Beveren G. p. Lelebvre Henri p. **série** et **vélo** ; Demuytère Félix p. ; Liagre Jules ; Hélynck Charles p. série ; Masselus J.-Bte p. ; Landrieux Felix p. ; Carles Surquin. — **40.** Decory ; Teinterier Jules ; Masselus J.-Bte **série** ; Girard Louis ; Ponthieu Adolphe ; Cocheteux Prosper ; Duthoit J.-Bte ; Velghe Emile **série** ; Locufier Pierre ; Mailliet Jules, **série.** — **50.** Vanhoutte Emile ; Forret Alphonse ; Masseus J.-Bte ; Forret Alphonse ; Mailliet Jules idem ; Triaille Carlos ; Seenws Fernand ; Liagre Charles ; Bréda Victor p. — **60.** Leplat Oscar ; Donat V. ; Turpin Jules ; Debève Edmond ; Hillewart François ; Delangbe Richard ; Seeuw Fernand ; Wyckhuysse C. Liagre Charles ; Van Beveren Georges. — **70.** Stock François ; Demuyter Félix ; Forret Alphonse ; Creuplandt Cyrille ; Donat V. ; Stock François ; Masselus J.-Bte ; Triaille Carlos ; Hélynck Charles. — **Bouquet** : Louis Marissal. — **Régulateur** : Mailliet Jules. — **Baromètres** : Mailliet Jules ; Van Beveren Georges et Surquin Charles.

Le 1er pigeon A 14 h. 23' 21" ; métrage 166.683 ; vitesse 934 m. 34. — Le dernier à 14 h. 45' 26" ; métrage 167.201 ; vitesse 834.18.

Distribullon des prix mercredi à 7 h