LES SPORTS

Le Championnat du Monde de Gymnastique à Budapest

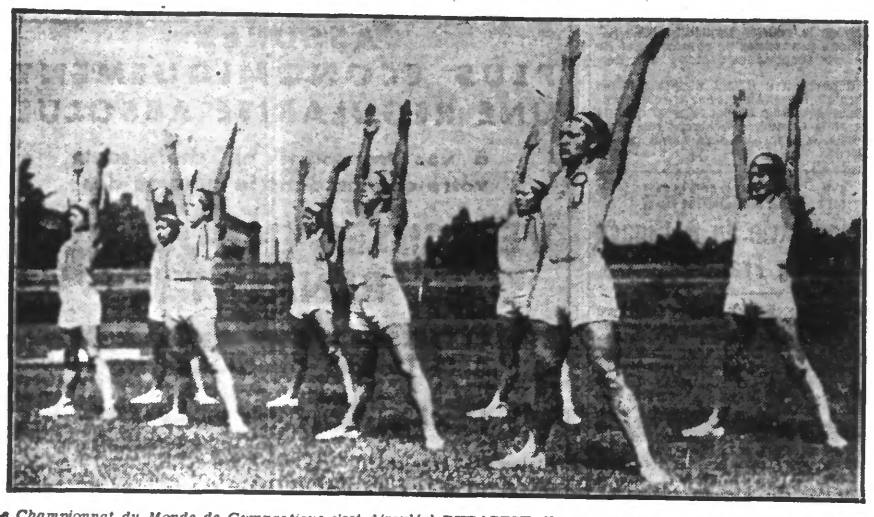

Le Championnat du Monde de Gymnastique s'est déroulé à BUDAPEST. *Il avait réuni des représentants de presque toutes les grandes Nations. Notre photographie représente l'équipe féminine française qui a été très remarquée.*

ATHLÉTISME

LES ÉLIMINATOIRES TERRIENNES DU CRITERIUM DE DEUXIÈME CATEGORIE
LE 10 JUIN A L'EXCELSIOR

La Ligue du Nord fera disputer dimanche prochain, dans les cinq districts qui la composent, les éliminatoires par District du Critérium de 2e catégorie.

Le District Terrien en a confié l'organisation à l'Excelsior. Les épreuves se dérouleront donc dimanche après-midi sur le magnifique Stade Ameuée Prouvost. Voici le programme de cette belle réunion :

100 m., 200 m., 400 m., 800 m., 1.500 m., 3.000 plats, 110 m. haies. — Sauts en hauteur, en longueur, à la perche. — Lancements du poids, du disque, du javelot. — Relais 4 x 100 mètres, relais de 1.000 mètres, 400 x 300 x 200 x 100.

Ce Critérium est réservé aux athlètes Français ou étrangers licenciés à la F.F.A. pour les clubs de la L.N.A. et non classés en première catégorie.

Les engagements sont clos sur un chiffre imposant, les luttes seront superbes pour l'obtention d'un titre de champion et la qualification pour la finale interdistricts qui aura lieu le 1er juillet.

LE CRITÉRIUM DE SECONDE CATÉGORIE A ONNAING, LE 10 JUIN

Pour le District Cambresien l'organisation des éliminatoires de la compétition organisée par la L. N. A. a été confiée à la Fraternelle Onnaingeoise dont le magnifique Stade se prête facilement aux plus sévères compétitions.

Epreuves : 100 m., 200 m., 400 m., 800 m., 1500 m., 3.000 m. plat, 110 m. haies. Relais 4 x 100 et 400 + 300 + 200 + 100.

Poids, disques, javelots, saut en hauteur, longueur, perche.

Pour les relais une seule équipe par club.

Vestiaires sur le terrain. Remise des dossards à partir de 13 h. Le premier départ sera donné à 13 h. 30.

Moyen de communication : tramways Valenciennes-Quiévrain, arrêt ferme Boursier.

Rappelons que la finale des « 2e Cie » aura lieu le 1er juillet, à Tourcoing et que le championnat du Nord aura lieu le 24 juin.

Pour la finale : les 4 premiers de chaque épreuve jusqu'au 800 m. non compris, et les 5 premiers à partir du 800 m. ainsi que les 4 meilleurs classés aux concours seront admis ainsi que les deux premières équipes classées dans chacun des relais.

Seront seuls admis à prendre part au Championnat du Nord d'Athlétisme : 1 les tenants de l'épreuve 1933 ; 2 les finalistes de l'épreuve 1933 ; 3 les athlètes classés 1re Cie 1934 ; 4 les athlètes ayant pris part aux éliminatoires de leur district du Critérium 2e Cie 1934.

Il est bien entendu que pour s'engager dans une épreuve du championnat du Nord 1934 les athlètes ne pouvant bénéficier des paragraphes 1er, 2e et 3e devront prendre part dans leur District et dans la même épreuve à l'éliminatoire du Critérium de 2e Cie.

En ce qui concerne les 2e Catégories nous rappelons aux clubs que les engagements ou rectifications doivent être envoyées sans retard à M. Carlier, président du District Cambrésien.

Aucune modification ne pourra être faite le jour des épreuves.

LE CRITÉRIUM DE 2e CATÉGORIE A DUNKERQUE

C'est l'U.R.D.M qui vient d'être chargé d'organiser le 10 juin, à 14 h. 30, les éliminatoires des épreuves de 2e catégorie pour le district maritime.

Le grand terrain du Square Jacobsen parfaitement mis en état sera le théâtre de belles luttes sportives.

On y verra se disputer les premières places par les éléments Dunkerquois, Calaisiens, Audomarois, Boulonnais et des athlètes du Touquet-Paris-Plage.

Les épreuves à disputer seront les suivantes : 100 m., 200 m., 400 m., 800 m., 1.500 m., 3.000 m., 110 haies. Saut hauteur, longueur et Perche, lancer de poids, disquee et javelots. Relais 4 x 100 et 400 + 300 + 200 + 100.

FOOTBALL

UN MATCH INTERNATIONAL MILITAIRE A ARRAS

3e REGIMENT DE CHASSEURS DE TOURNAI (BELGIQUE)
3e RÉGIMENT DE GÉNIE

Le 10 juin, au cours de cérémonies grandioses, en l'honneur de nos amis les Belges, l'équipe du 3e régiment du génie, rencontrera, en un match amical, l'équipe du 3e régiment de chasseurs belges, de Tournai. Ce match sera l'objet d'une compétition courtoise, mais âprement disputée, car l'enjeu sera la garde de l'objet d'art contituant le challenge belge de l'Yser. Ce challenge est actuellemnt détenu par les sapeurs d'Arras, vainqueurs des chasseurs belges de Tournai, en septembre dernier, par 3 buts à 0.

L'équipe actuelle des sapeurs est restée en grande forme. Tout dernièrement, en effet, après sa belle victoire contre la sélection « B » de l'Artois, elle vient de faire match nul (3 à 3) avec les Pros de Valenciennes, et de battre, chez elle, par 3 buts à 0, la J. S. Desvres.

L'équipe du 3e chasseurs belges, formée en grande partie de sous-officiers de carrière pratiquant dans les grands clubs belges, a très belle allure. Spécialiste des passes courtes et rapides, elle fournit un jeu très effectif et très spectaculaire.

La rencontre aura lieu au Stade Degouve, gracieusement offert par le R. C. d'Arras.

La Grande Harmonie du Commerce prêtera son concours.

Les Arrageois, les Artésiens, que tant d'affinités attachent à leur régiment du genie d'Arras, se feront une joie et un devoir de venir, nombreux, manifester leur affection tant à leurs amis sapeurs qu'à leurs invités, les Chasseurs belges.

Une vente de billets est organisée à l'entrée des casernes Schramm et Turenne (prix 3, 5 et 8 fr.).

A TOURCOING
U. S. TOURCOING — S. C. FIVOIS

L'U.S. Tourquennoise clôturera ce dimanche sa saison officielle par l'organisation, sur son terrain de la rue de Gand, d'une rencontre comptant pour la Coupe du Nord des équipes professionnelles. L'équipe Pro de l'U.S.T. rencontrera, en effet, à 16 h., l'équipe du Sporting-Club Fivois qui, cette saison, a obtenu des résultats particulièrement brillants dans le championnat de France.

Malgré la saison très avancée, le S.C Fivois se propose de présenter à Tourcoing sa meilleure formation. Les dirigeants Fivois n'ont pas oublié que lors du match aller leur belle équipe fut obligée de baisser pavillon devant la formation « Uatienne ». Désireux d'effacer cette défaite, les Sportiugmen mettront tout en œuvre pour produire un jeu digne de la Division Nationale et pour démontrer que c'est bien la grande classe de leurs éléments qui leur a permis d'occuper la seconde place au classement du Championnat National.

On peut donc être assuré que la rencontre contentera les plus difficiles. Après de nombreuses années, c'est la première réapparition des Fivois sur un terrain Tourquennois. Gageons qu'un nombreux public viendra applaudir aux exploits d'un « Onze » sympathique, qui en deux années s'est hissé au sommet du football français.

TOUS LES SPORTS

LES PRODUCTIONS DES SOCIÉTÉS SPORTIVES TOURQUENNOISES AUX ORIONS, LE 10 JUIN

Outre les matches captivants qui doivent avoir lieu entre les équipes de basket-ball des pompiers et de l'U.S.T. et les équipes de football, réserve de l'U.S.T et première de l'A.S.T. à l'occasion de la fête du 10 juin, le Comité de la Brouette à la Mer s'est assuré la production des exercices les plus spectaculaires des Sections de Gymnastique et d'Education Physique des Amicales.

C'est ainsi que la Jeunesse de la Croix-Rouge présentera ses dernières productions de concours et la Société d'Education Physique Féminine de la Croix-Rouge exécutera ses exercices les plus charmants.

D'autres sociétés prêteront leur concours. Citons l'Harmonie des Amicales Laïques ; les Fifres scolaires, le Club des Chiens de Défense, etc...

Rappelons que la fête commencera à 15 h., et que les portes seront ouvertes à partir de 14 h 30.

On sait que pour les inscriptions et tous renseignements le Comité de la « Brouette à la Mer » tient une permanence ouverte de 16 à 18 h., chaque samedi à la Maison des Amicales, 57, rue du Haze.

EDUCATION PHYSIQUE

LE CONCOURS INDIVIDUEL D'ÉDUCATION PHYSIQUE (JEUNES FILLES & FILLETTES) AURA LIEU LE 10 JUIN A LILLE
Les éliminatoires pour la Coupe Nationale d'E. P.

Le Comité Directeur de la F.F.F. de G. et d'E.P demande à ce que les éliminatoires de la Coupe soient l'occasion de fêtes de propagande et les encourage par des subventions.

L'Assemblée générale du Comité Nord a chargé nos camarades de Lille de cette organisation.

La Municipalité de Lille, présidée par M. Maurice Planque, secrétaire général de la mairie, a bien voulu en assurer la charge. Elle s'est assuré le concours bienveillant de l'Administration Municipale qui s'intéresse toujours d'une façon spéciale à l'éducation physique.

Cette fête concours comprendra : le matin un concours individuel en trois divisions ouvert à toutes les jeunes filles et fillettes de nos sociétés et comprenant l'exécution des épreuves de la Coupe nationale, sauf le jet de balle, qui ne sera obligatoire que pour les équipes se présentant aux éliminatoires. Le Comité fera préparer pour les élèves éloignées — dans les cantines des écoles municipales — un bon et copieux repas au prix de 5 francs.

L'après-midi : rassemblement des sociétés, court défilé et grandes fêtes de gymnastique féminine avec productions des sociétés.

Ensuite distribution des prix individuels.

Le soir : fête de nuit, ballets et danses rythmiques.

CYCLISME

LE NEUVIÈME PARIS-SAINT-QUENTIN

Cette grande épreuve annuelle organisée par l'Union Cycliste de Picardie, dite « 9e Paris-Saint-Quentin », aura lieu cette année le dimanche 10 juin.

Comme les années précédentes, le journal « Le Petit Parisien » offre son précieux concours, ainsi que le Club Cycliste d'Aulnay-sous-Bois.

Cette épreuve est régionale ouverte aux coureurs toutes catégories et dotée de 8.000 francs.

Prix spéciaux cumulables pour 4e catégorie et débutants.

Le départ sera donné à Aulnay-sous-Bois, à 11 h. 30, au lieu dit « Le Protectorat ».

Engagements cinq francs, donnant droit au transport des vêtements et aux douches à l'arrivée, sont reçus dès à présent et jusqu'au 8 juin à midi, chez : M. Tornassat, 20, rue Etienne-Dolet, à Saint-Quentin (Aisne), ainsi que chez M. Rouillard, 43, avenue du 14 Juillet, à Aulnay-sous-Bois (Seine-et-Oise).

Les épreuves à venir

A Lille. — 10 juin. Lille-Courcelles Contrôle U.S.S.G.T., 700 fr de prix. Toutes catégories. Prix spéciaux pour débutants. Départ 3 h., rue de Carvin, 11, à Lille. Engagements 5 fr. au même endroit.

A La Madeleine. — 10 juin. Grand Prix Seys Contrôle U.V.F. Ouvert aux 3e et 4e catégories et débutants. 1.000 fr. de prix 170 fr au 1er. Engagements : 5 fr., 39 rue du Quai, La Madeleine.

A Marcq-en-Barœul. — 10 juin : Grand Prix des Jeunes, 30 km., 400 fr de prix. Ouvert à tout coureur ayant moins de 18 ans dans l'année. Engagements : 4 fr., rue de Tourcoing, 268. Départ de la course : 10 heures.

A Denain. — 10 juin. Contrôle U.V.F. 90 km. Ouvert aux 4e catégories et débutants. 600 fr. de prix. Inscriptions au siège du V.C.D.

A Wasquehal. — 10 juin. Grand Prix des Moers. Contrôle U.V.F. 60 km. Ouvert aux 3e et 4e catégories aspirants et débutants. 500 francs de prix en espèces. 1er : 150 fr. Inscriptions : 19, rue Gustave Dubled, à Wasquehal jusqu'au 10 juin, puis au départ, 18, rue de Marcq à Wasquehal. Droit : 150 dossard compris.

A Lille. — 10 juin. Epreuve pour garçonnets jusque 9 ans. Inscriptions 11, rue de Carvin, à Lille. Distance 3 kilomètres.

A Dunkerque. — 10 juin. Circuit du Port. Contrôle U.V.F. Ouvert aux professionnels, aspirants, indépendants, toutes catégories. Course internationale 100 km. en un circuit d'environ 6 km. 6.500 fr. de prix.

A Wignehies. — 10 juin. Grand prix de la Scierie. Contrôle U.V.F. Indépendants toutes catégories. 1er prix, 500 fr. Engagements jusqu'au jour de la course. Cafgt Samthuile, rue Jean Jaurès.

A Montigny-en-Gohelle. — 10 juin. — Grand Prix du V. C. M. Contrôle U. V. F. Ouvert aux débutants, indépendants de 4e catégorie. 900 fr. de prix. 100 fr. au 1er. 55 km. Inscriptions chez M. Lecat, 5, rte d'Harnes, Montigny-en-Gohelle.

A Lille. — 17 juin. Epreuve pour juniors jusque 15 ans. Distance : Lille, Carvin et retour. Inscription 11, rue de Carvin, Lille.

DIMANCHE 17 JUIN

GRAND PRIX DE L'ESCAUT

organisé avec le concours de notre journal

3.000 FRANCS DE PRIX ET PRIMES

150 KILOMÈTRES

Engagements au siège de l'Avenir Cycliste Valenciennois, Café de la Rotonde, place Carden, à Valenciennes.

DIMANCHE 24 JUIN

XIe Grand Critérium CYCLISTE du « Réveil du Nord »

Epreuve régionale ouverte aux coureurs de toutes classes, toutes catégories, sauf amateur des départements du Nord, Pas-de-Calais, Somme, Aisne et Ardennes

10.000 FRANCS DE PRIX
188 kilomètres

Engagements (3 frs) reçus au « RÉVEIL DU NORD », Lille, 186, rue de Paris, LILLE.

Avant l'arrivée des concurrents du CRITERIUM sur le Nouveau Boulevard à LA MADELEINE

VIIe Championnat de France Cycliste International Féminin

CHAMPIONNATS DE FRANCE DES « TOUT-PETITS » dotés de quatre bicyclettes

Pour ces deux championnats, engagements 11, rue de Carvin LILLE

HERNIE

VOTRE HERNIE DIMINUE DE MOITIÉ VOTRE CAPACITÉ DE TRAVAIL, MAIS VOUS RÉCUPÉREREZ 100 0/0 DE VOTRE VIGUEUR EN ADOPTANT LA NOUVELLE MÉTHODE STATIQUE DE

M. GLASER

DE PARIS, VOUS ADRESSER AU SPÉCIALISTE M. GLASER, C'EST CONTRACTER UNE ASSURANCE TOUS RISQUES CONTRE VOTRE HERNIE. CONSULTEZ DONC SANS RETARD L'ÉMINENT SPÉCIALISTE À SON CABINET RÉGIONAL DE LILLE, 62, RUE FAIDHERBE, OU IL REÇOIT TOUS LES JOURS DE 9 A 12 H. ET DE 3 A 7 H. (SAUF DIM. ET F.) ET DANS LES PRINCIPALES VILLES DE LA RÉGION. DEMANDEZ DATES DE PASSAGES. RÉSULTAT GARANTI PAR ÉCRIT. TRAITÉ HERNIE 30 Fco

9129

AUTOMOBILISME

LE RALLYE TOURISTIQUE DE L'AVESNOIS

Le règlement du Grand Rallye de régularité et touristique organisé dans la belle région de l'Avesnois, le dimanche 10 juin par l'Automobile Club du Nord de la France est paru. Demandez-le en vous inscrivant aux bureaux de l'A. C. N. F. : **Aulnoye**, à M. Martin, 29, rue de Maubeuge ; Maubeuge, à M. Hego, 20, place Mabuse ; **Fourmies**, à M. Monfils, place Verte ; **Jeumont**, à M. Gilliot, agent en douane ; **Bavay**, à M. Bugat, receveur buraliste.

D'un caractère uniquement touristique cette épreuve a pour but de faire connaître aux automobilistes et motocyclistes fervents de beaux paysages et de forêts, une des plus pittoresques régions du Nord de la France surnommée si justement « La Petite Suisse du Nord ».

La formule est des plus amusantes et ajoutera encore au charme d'une bonne journée à passer dans cette riante contrée. Outre les prix importants, dont nous donnons la liste ci-dessous, un banquet amical réunira les concurrents au restaurant Hubert, à Avesnes. Ce banquet qui sera présidé par M. Daniel-Vincent, sénateur, ancien ministre, réunira également M. le Sous-Préfet d'Avesnes ; M. H. Franchomme, président de l'A. C. N. F. ; M. le docteur Castel, président du Moto-Club du Nord et de nombreuses personnalités des administrations des douanes belges et françaises, armée, gendarmerie, ponts et chaussées et représentants d'automobiles clubs belges, etc...

Voici la liste des prix qui doteront cette belle épreuve touristique :

Automobilistes. — 500 fr., 400, 350, 350, 350, 300, 300, 300, 300, 300, 300, 200, 200, 200, 200, 200, 100, 100, 100, 100, 100, etc.

Motocyclistes. — 200 fr., 175, 150, 125, 100, 75, 75, 75, 75, 75, 50, 50, 50, 50, 50, 50, 40, 40, 40, 40, 40.

Une belle coupe sera remise à la première dame classée au Rallye ainsi que des souvenirs à toutes les dames concurrentes.

LE CLASSEMENT DU RALLYE-BALLON DU PRINTEMPS

Le classement des concurrents participant au Rallye Ballon a été établi comme suit : 1er, M. Sabouret, auto ; 2e, M. Heughe, moto ; 3e, M. Vanangel, moto ; 4e, M. Toussaint, auto ; 5e, M. Dévèque, auto ; 6e, M. Despinoy, moto ; 7e, M. Roudier, auto ; 8e, M. Didry, auto ; 9e, M. Déneck, auto ; 10e, M. Vanlaethem, auto ; 11e, M. Debruycker, auto ; 12e, M. Cochez, moto ; 13e, M. Lambin, moto ; 14e, M. Foulon, moto ; 15e, M. Pattou, moto ; 16e, M. Lenne, auto.

Concours de pronostic, gagné par M. Sabouret, qui a désigné Beaurrain.

TIR

LE GRAND CONCOURS DE LA FÉDÉRATION DES AMICALES LAIQUES DE LILLE

Un grand concours individuel de Tir à la carabine scolaire, réservé aux seuls membres des Amicales Laïques de Lille aura lieu les dimanches 24 Juin et 5 Juillet prochain, de neuf heures à midi, au Stand couvert de l'Ecole Michelet, rue Fabricty, et à celui de l'Ecole Littré, Place de l'Arbonnoise.

Ce concours doté de divers prix et médailles, au cours duquel sera mis en compétition le Challenge Albert Buhrer, est organisé, sous le Patronage de la « Fédération des Amicales Laïques de Lille » sous la Présidence d'honneur de M. le Professeur-Docteur A. Debeyre, Président de l'A. F. des Sociétés de Tir du Nord et du Pas-de-Calais, assisté de MM. F. Willay, Président de la Fédération des Amicales Laïques de Lille, Cacan, Président de l'Amicale Gambetta-Fabricy, H. Lemaire, Président de l'Association Amicale du Tir Littré, Coppin et Scouffiaire, Directeurs des Stands de Tir des Associations précitées.

Ne seront admis à participer au concours que les membres des Amicales qui présenteront au contrôle la carte d'adhérents 1934 de la « Fédération des Amicales Laïques de Lille ». L'épreuve comprendra 2 catégories :

1 — **Juniors** de 15 à 21 ans. Le challenge gagné restera la propriété définitive du vainqueur.

Droit de Tir : Un franc, munitions comprises ; Série de huit balles, une dans chaque carton.

2. — **Minimes** pour moins de 15 ans. Droit de Tir : cinquante centimes, munitions comprises. Série de cinq balles dans un même carton scolaire.

Les Dames adhérentes à une Amicale Laïque seront admises, sans limite d'âge, à participer au concours et à la compétition du challenge, sur la présentation de la même carte Fédérale de 1934.

Juges Arbitres : MM. Coppin et Scouffiaire.

Dans chaque Stand des armes seront à la disposition des tireurs, mais ceux-ci auront toute liberté d'utiliser leurs armes personnelles dès l'instant ou elles seront réglementaires.

POIDS ET HALTÈRES

LE MATCH C. A. CROISIEN CONTRE H. C. LILLOIS

Dimanche, à la salle Van Pamel, 77, rue de Flandre, à Lille, avait lieu le match retour entre l'Haltérophile-Club Lillois et le Club Athlétique Croisien. Lille prit une magnifique revanche sur Croix, après un match durement disputé, au cours duquel le poids mouche Parent du H.C.L. battit le record fédéral de l'arraché à droite avec 50 k. 500 (ancien record : 50 k., par Breuille). Voici la composition des équipes : Lille : Parent, Castelain, Beau, Lanzeele, Leclercq, Turck ; Crois : Henn, Fortie, Pynebrouck, Dogrok, Morels, Cunedde. Les mouvements étaient : l'arraché à un bras, l'arraché à deux bras et l'épaulé et jeté à deux bras.

Pour corser ce programme, diverses tentatives de records furent tentées. Jousse, le vétéran du club lillois, porta le record fédéral du développé à droite (poids plume) à 40 kilos (ancien record, 37 k. 500 par Dandois).

Dandois (Croix), battit le record du développé à deux bras, avec 85 k. 500 (ancien record, 85 k.) par lui-même ; le record fédéral des trois mouvements, avec 247 k. 500 (ancien record, 245 k. par Rihouet), et le record fédéral des quatre mouvements avec 332 k. 500 (ancien record, 325 k.). Le jeune Dandois ne s'arrêtera pas en si bon chemin.

Leclercq, de Lille, moyen, fit un soulevé de terre à deux bras, 172 k. 500 (ancien record, 162 k. 500).

L'arbitrage était confié à M. Périssé, arbitre fédéral.

CYCLO-TOURISME

A L'UNION DES RANDONNEURS PICARDS

Dimanche 10 juin participation des groupes de l'U.R.P. de Lille, Amiens, Abbeville, au Meeting de St-Pol-sur-Ternoise, organisé par le Véloce-Club St-Polois.

Le 29 juillet aura lieu, à Lille, le brevet de cyclotourisme des 200 km. ouvert à tous les cyclotouristes. Nous rappelons que ne pourront participer aux brevets des 300, 400 et 500 km. que les cyclistes ayant obtenu le brevet des 200 km.

Pour les engagements et tous renseignements s'adresser au siège du Groupe Lillois de l'U.R.P., 41, boulevard Louis XIV à Lille, tous les jeudis, à partir de 19 h.

MARCHE

UNE BELLE ÉPREUVE A CAMBRAI LE 17 JUIN

Le Club des Marcheurs de Cambrai organise le dimanche 17 juin une épreuve interclubs ouverte aux licenciés et non licenciés. Cette épreuve de 30 kilomètres se disputera sur le circuit des boulevards à courir 6 fois et sera dotée de 400 fr. de prix : dossards et engagements 1 fr. pour les licenciés et 3 fr. pour les non licenciés. S'adresser au siège, café des Sports, 3, boulevard Faidherbe.

ESCRIME

LE GRAND TOURNOI DU 10 JUIN A L'A.S. ROUBAIX

D'année en année le grand tournoi national d'Epée qu'organise le grand club doyen l'Académie des Sports de Roubaix, sous le haut patronage de M. le Ministre de la Guerre et de la Fédération d'Escrime du Nord de la France, augmente en intérêt et il est certain que celui de dimanche prochain 10 juin, qui se déroulera dans la vaste salle des Fêtes de la rue de l'Hospice dépassera celui des années précédentes. Ce ne sera que justice d'ailleurs car les actifs dirigeants de l'A.S.R. ont consenti de gros efforts.

Dans un but apportif, le public aura gracieusement accès dans la salle.

Rappelons que la Coupe Jean Mercier sera acquise définitivement au vainqueur, que le challenge Gibbs sera attribué au club ou à la salle ayant le plus de tireurs classés en finale et que les dix finalistes recevront un joli prix.

BOXE

UN GALA A ESCAUDAIN

Le Boxing-Club Escaudinois organise dimanche au Salon Walkiewiz, à 17 h., un gala de boxe sous les réglements de la F.F.B.

Voici le programme :

En 10 rounds de 2 minutes : Match défi Bacouet, 58 kilos, de Valenciennes, contre Kid Clotaire, 58 kilos, du F.C. Haulchain.

En 8 rounds de 2 minutes : Zakzewski, 60 kilos, du B.C. Escaudain contre Bernier, 61 kilos, du Sporting-Club Denain. Ménard, 57 kilos, du B.C. Haulchain contre Kid César, 60 kilos, du B.C. Waziers.

En 6 rounds de 2 minutes : Rochlak Casimir, 61 kilos, du B.C. Escaudain, contre Jontes, 61 kilos, de Waziers. Lambourg, 57 kilos, du B.C. Hérin contre Croenne, 57 kilos, Waziers.

En 4 rounds de 2 minutes : Burillon, 56 kilos, du B.C. Haulchain contre X...

Les combats seront jugés et arbitrés par MM. Cuvillier, de Cambrai, arbitre officiel de la F.F.B. ; Dehaynain, délégué officiel de la F.F.B. et Hubert Moreau, officiel de la F.F.B.

HIPPISME

LE CONCOURS HIPPIQUE INTERNATIONAL DE CAMBRAI

Cette belle manifestation de l'hippisme, comprenant des épreuves pour civils et militaires, se déroulera les samedi 30 juin et dimanche 1er juillet, au Jardin des Grottes. — En voici le programme :

SAMEDI 30 JUIN. — A 14 heures, **Prix des Débutants**, Omnium, parcours de chasse, pour chevaux de toutes provenances, non inscrits sur les contrôles de l'armée française. — Prix : 400, 300, 200, 100, 100 et 3 flots ; plaques et flots.

— **Prix des Veneurs** (Officiers), parcours de chasse, handicap, pour tous chevaux appartenant à des officiers des 1re, 2e, 3e et 6e régions et Gouvernement Militaire de Paris, montés par les officiers français, en activité de service. — Prix : objets d'art valeur 500, 400, 300, 200, 200, 200 fr. et 2 flots.

— **Prix Martin-Martine**, Omnium, handicap, réservé aux chevaux français, âgés de 4 à 12 ans, 4.500 fr. de prix et primes. — **1re catégorie** (chevaux n'ayant pas gagné 6.000 fr. depuis le 1er janvier 1931) : 700, 500, 3 prix de 200 fr. ; plaques et flots ; primes régionales : 200 et 3 primes de 100 francs. — **2e catégorie** (chevaux ayant gagné 6.000 fr. et au-dessus depuis le 1er janvier 1931) : 700, 500 et 3 prix de 200 fr. ; plaques et flots.

DIMANCHE 1er JUILLET. — Avant le « Prix Saint-Georges », une épreuve sera réservée aux élèves des Collèges et Société de Préparation Militaire et aux jeunes gens de la région n'ayant jamais obtenu de récompense dans les concours hippiques.

— A 14 h., **Prix Saint-Georges**, Omnium, parcours de chasse. — Prix : 500, 300, 3 prix de 200, 100 fr. ; 2 flots ; plaques et flots ; 800 fr. de primes aux chevaux français classés ; 5 primes régionales de 100 francs.

— **Prix des Régiments**, Coupe (Officiers, handicap). — Prix : objets d'art valeur 700, 400, 300, et 3 de 200 fr. ; 2 flots.

— **Grand Prix de Cambrai**, handicap international (dames, gentlemen et officiers étrangers). — Prix : 1.000, 600, 500, 400, 300, 200, 200 fr., 2 flots et 950 francs de primes.

Pour tous renseignements, s'adresser au secrétaire, M. Alfred Duroyon, à Cambrai, 3, boul. Dupleix (Tél. 196).

LES COURSES D'HIER A MAISONS-LAFFITTE

1re COURSE. — 1. Jongleuse (J. Rossol) g. 28.50, p. 8.00. — 2. Alpha (C. Sautour) p. 13.50. — 3. La Framboise (R. Kaiser) p. 10.50. — Pas couru : Mlle Gogo ; Bridole.

2e COURSE. — 1. Ninon (F. Rochetti) g. 27.00, p. 14.00. — 2. Hajiri (R. Sancho) p. 20.50. — Pas couru : Athéna ; Kaffa.

3e COURSE. — 1. Astor (G. Bridgland) g. 20.50, p. 8.50. — 2. Amas d'Or (P. Coffres) p. 14.50. — 3. Macadam (R. Peltier) p. 10.50. — Pas couru : Black Bottom III ; The Governor ; Montjoie St-Denis ; Index II ; Carigay ; Island Lassie ; Belle Histoire ; Keffren ; Maryland ; Dippy ; Gélepi ; Sans Rire ; Fils de Mars ; L'Opulent ; Maurition ; Amasal ; Parthian ; Cornaïs ; Mirifique II ; La Presle ; Schriété.

4e COURSE. — 1. Makila (C. Elliott) g. 26.00, p. 13.00. — 2. Pépino (W. Sibbritt) p. 20.00. — Pas couru : Chios ; Speeple ; Iole.

5e COURSE. — 1. Kant (A. Rabbe) g. 17.00, p. 8.00. — 2. San Juan (G. Duforez) p. 17.00. — 3. Saint-Cyprien (A. Lavialle) p. 13.50. — Pas couru : Come In.

6e COURSE. — 1. Bonhomme (R. Ricard) g. 200.00, p. 52.00. — 2. Eldora (G. Duforez) p. 13.00. — 3. Business (A. Rabbe) p. 21.50. — Pas couru : Naaman ; Black Bottom III ; Express Zita ; Conte de Fées ; Granit ; Xanbie ; Croix de Feu ; Anthéor.

7e COURSE. — 1. Ravengaard (R. Dornaleiche) g. 9.50, p. 6.00. — 2. Minos II (H. Camiel) p. 7.50. — 3. No More Gold (R. Tréneau) p. 12.00. — Pas couru : Partinico ; Rio Bamba ; Canneloni.

Confidences d'Une Fiancée

"Un homme exige..."

Qu'est-ce qui est, en réalité, le plus irrésistible chez la femme ? Vous pouvez avoir un joli corps, être bien habillée, posséder un agréable caractère, et savoir bien tenir une maison — Mais si votre teint n'est pas clair, velouté et splendide, vous n'aurez probablement jamais la chance de pouvoir faire montre de toutes vos autres qualités devant l'homme de vos rêves. Un homme est tout d'abord attiré par le teint. Lorsque je dis à mes amies combien il est réellement facile d'avoir une peau fraîche, blanche et douce, elles paraissent surprises. Depuis des années, j'ai toujours fait confiance à la Crème Tokalon, Couleur Blanche, (non grasse). Elle est blanchissante, tonique et astringente, tout en étant absolument sûre. Elle supprime les pores dilatés, points noirs et ridee de fatigue. Elle éclaircit et blanchit la peau la plus terne et la plus sombre. Je suis convaincue que l'effet embellissant de cette Crème Tokalon, Couleur Blanche, aidera toute femme à conquérir l'homme qu'elle désire.

9023

Pendant les chaleurs
EAU DES CARMES BOYER
dans de l'eau fraîche

FEUILLETON DU 6 JUIN 1934 — N. 18

LE PARFUM MYSTÉRIEUX

PAR CH. QUINEL ET A. DE MONTGON

Ses hôtes poussèrent une exclamation de surprise :

— Comment, nous quitter ? s'écria lord Falmouth. Vous déplaisez-vous donc dans notre pays ? Avez-vous la nostalgie de votre soleil, de votre climat, de votre sol ?

— Non, dit Osman, je n'ai point tout cela. J'ai volontairement quitté ma patrie. Quant au soleil, aucun ne vaut le doux rayonnement de l'amitié. Ce qui fait que je dois partir, c'est précisement que mon cœur s'attache à ces rives où vous habitez. Le sage doit craindre les tendres liens de l'affection comme il doit redouter les plaisirs matériels, les uns et les autres détournent son âme de la contemplation de l'absolu et l'empêchent de se mirer dans le sein de Vishnou.

— Mais, s'écria lady Greta, éperdue, personne n'empiète sur votre liberté de vous recueillir et de vous abstraire. Malgré le plaisir que nous éprouvons à votre société nous comprenons fort bien que vous avons teniez éloigné de nous pendant des jours comme vous l'avez fait encore la semaine dernière.

— Ma chère Greta, répliqua Osman, je sais que vous et votre mari vous avez toutes les délicatesses. Ce n'est pas de vous que vient le danger, mais de moi-même. Précisément je me suis aperçu plusieurs fois la semaine dernière, lorsque sur mon bateau je m'efforçais de me désincarner que j'avais plus de peine à le faire, que mon esprit s'attardait autour de ma guenille terrestre. En un mot, je suis trop heureux.

Longuement, lord et lady Falmouth combattirent la résolution d'Osman. Enfin il finit par céder et par promettre qu'il resterait une année encore après quoi ses hôtes anglais l'accompagneraient en Asie.

C'est peu de jours après que cette résolution avait été prise que le malheur arriva.

CHAPITRE VII

LA LETTRE DU MORT

Il y avait sept jours que le coroner avait rendu visite à lady Greta. Depuis lors les autorités judiciaires avaient fouillé tout le Royaume-Uni et l'Irlande à la recherche du disparu. Peine perdue. Le coroner venait de téléphoner à lady Greta que jusqu'à présent l'enquête n'avait rien donné.

La jeune femme était souffrante. Toutes ces émotions l'avaient brisée, elle était étendue sur sa chaise longue dans son boudoir et sa femme de chambre, française, la fidèle Justine, s'efforçait en vain de la persuader de la nécessité de faire venir un médecin.

— Milady, est trop imprudente, disait la soubrette. Est-il raisonnable de se promener par ces temps de neige ? Et avec des souliers du soir par dessus le marché ?

— Qu'est-ce que vous racontez Justine ? s'écria lady Greta. Voilà huit jours que je n'ai pas mis les pieds dehors. C'est bien simple, je ne suis pas sortie depuis l'avant-veille de Noël.

— Ah ! ça, milady veut rire, je n'ai pas à me mêler des secrets de Votre Grâce, mais j'ai trouvé — tenez, le matin où ces messieurs de la justice sont venus — les souliers lamés argent dans le tiroir du bas du chiffonnier. Je les cherchais depuis deux jours et j'ai été bien étonnée de voir qu'ils portaient des traces d'humidité et de boue. Ils sont d'ailleurs complètement gâtés et Votre Grâce ne pourra plus les mettre.

— Ma bonne Justine, si c'est pour vous faire donner cette paire de souliers dont vous avez envie, il n'est pas nécessaire d'inventer un conte.

— Je n'invente pas de conte, milady pourra les voir...

— Je ne comprends rien à cette histoire-là et je crois maintenant que si vous l'avez inventée c'est pour innocenter Mary, la seconde femme de chambre, qui a dû me les « emprunter » et les abîmer. Elle aura voulu être belle pour le Christmas. Ce n'est pas la première fois que je m'aperçois qu'elle se sert de mes affaires, mais vous, Justine, vous ne devriez pas y prêter la main !

Justine protestait. Lady Greta s'énervait, le ton de la conversation montait.

Sur ces entrefaites, Osman, qui depuis quarante-huit heures n'avait pas reparu à Carrick Castle se glissa dans le boudoir.

C'était là une des caractéristiques du prince Nagpour il venait toujours sans qu'on l'aperçût, ou qu'on l'entendît.

Très doucement, le prince s'avança vers lady Greta et lui baisa la main.

— Vous êtes un peu agitée, je le vois ma chère Greta, dit-il de sa voix unie et mélodieuse. Auriez-vous subi quelque contrariété ?

— C'est cette Justine dit la jeune femme en écartant la domestique française d'un signe de main. Elle me soutient des choses ridicules...

— Et quelles sont ces choses ? Peut-on le savoir ?

En présence de son ami, si calme et maître de lui, lady Greta eut honte de son emportement et reprit comme par enchantement son impassibilité mélancolique.

— Oh ! des bêtises, dit-elle, et qui ne valent pas que je vous en importune.

Puis, jetant vers l'Hindou un regard malgré tout rempli d'espoir, elle lui demanda :

— Savez-vous quelque chose de nouveau ?

Osman haussa très doucement les épaules :

— Je viens de passer la journée d'hier et cette dernière nuit en pleine mer sur mon bateau. J'ai prié et me suis recueilli. Aucune nouvelle humaine n'a pu m'atteindre, mais si vous le souhaitez, j'irai à Dublin m'informer.

— Non ! Non ! répliqua lady Greta, ce n'est pas la peine. Hélas ! j'ai été folle de me rassurer, tout ce que l'on pourra m'apprendre maintenant, ce sera l'endroit où repose mon époux ; il n'y a aucune chance au monde pour qu'il soit retrouvé vivant. D'ailleurs, je suis prête à prendre toutes les dispositions que comportent les tristes événements, à quitter ce château et à aller me réfugier dans quelque coin modeste conforme à ma nouvelle position.

Osman mit sa main sur le bras de la jeune femme et la regarda dans les yeux :

— Ne faites pas cela, Greta, restez chez vous !

— Mais, s'écria Falmouth, je ne suis plus chez moi. Vous savez bien que la fortune de mon mari est entièrement en majorat, que je n'hérite de rien et que ce château, comme tout le restant de ses biens, doit aller à mon beau-frère, le major Falmouth, cet ivrogne, ce...

— Chut