est d'initiative pour que le nom du « Docteur Pierchon » soit donné à une rue de la ville n'ait pas encore reçu une suite favorable de la part du Conseil municipal. M. Pierchon ayant toujours été pour la population laborieuse un docteur dévoué et intègre, voire désintéressé, et dont la mémoire est vénérée par toute la population.

Des questions d'ordre intérieur sont ensuite examinées, puis la séance est levée à 21 h. 30.

**Une excursion populaire.** — A l'occasion de l'excursion annuelle du Cercle Artistique « Rerum Novarum » dont le date a été fixée définitivement au 1er juillet, le Comité des fêtes de la Maison des Syndicats Libres organise pour le même jour, une excursion à la mer à laquelle les membres et amis des organisations sociales chrétiennes pourront participer.

Le but : la plage de **Saint-Idesbald** entre Coxyde et La Panne plaira certainement aux Halluinois. Des arrêts sont prévus à **l'aller** à Ypres et Le Panne et au **retour** à Coxyde et Ypres. Le prix est fixé à 10 fr. par place dans de confortables autocars. Rassemblement des excursionnistes à 6 h. 30 à l'angle des rues de Lille et de Mouscron. Le départ aura lieu à 7 h. précises.

Les personnes désireuses de profiter de cette agréable sortie feront bien de ne pas tarder à se faire inscrire afin de connaître exactement le nombre d'autocars à retenir. Les inscriptions sont reçues à la Maison des Syndicats Libres, 78, rue des Ecoles. La clôture est fixée au 23 juin à 18 h.

**Société « Avant-Garde ».** — Répétition de gymnastique, ce vendredi, au local et aux heures habituelles.

## RONCQ

### *RÉCOMPENSES AGRICOLES*

Dans le palmarès des récompenses attribuées par la Société des Agriculteurs du Nord, deux roncquois se sont vus attribuer des distinctions :

A M. Jean Six-Delesalle, cultivateur, Sentier de Neuville, une plaquette commémorative pour 25 années de présence à la Société des Agriculteurs.

Un vieil ouvrier agricole, M. Jean-Baptiste Sochen, demeurant au Vinage s'est vu attribuer une prime de 75 francs, un diplôme et médaille de mérite.

Rappelons que ce vieux travailleur de la terre, âgé de 72 ans, fêta ses Noces d'Or le 8 avril dernier.

Originaire de Bousbecque, depuis 35 ans, il habite le Vinage à Roncq et il fut durant 21 ans, occupé à la ferme Leclercq.

**Etoile Sportive Roncquoise.** — Demain samedi 9 juin à 19 h. précises, réunion au siège de tous les équipiers.

**Consultation des nourrissons.** — Pour les nourrissons du Blanc-Four : 1° Mardi 12 juin à 15 h., pour les enfants dont les noms commencent par les lettres A à De.

2° Mercredi 13 juin à 15 h., pour ceux dont les noms commencent par les lettres Di à Z.

**Embuscades de l'Avent.** — Pour les Anciens Combattants et les victimes de la Guerre « Embuscades de l'Avant », permanence demain samedi 9 juin à 19 h. 30 au Café Henri Lamarcq, rue de Tourcoing (Blanc-Four).

**Paiement des chômeurs complets.** — Ce vendredi, paiement de 15 à 16 h. pour les chômeurs complets, pointage des partiels à 9 h.

**Harmonie Ouvrière.** — Ce vendredi à 19 h. 30, répétition, salle de la Maison du Peuple.

**Jeunesse Roncquoise.** — Ce vendredi, au Gymnase Municipal à 18 h. 45, répétition pour les Pupilles à 19 h. 30, pour les adultes.

**Accordéonistes Roncquois.** — Ce vendredi soir à 19 h. 30, Café Verheist, répétition générale.

## MOUVAUX

**Avis aux Familles Nombreuses.** — Les pères de familles nombreuses comptant au moins quatre enfants et excluse de l'encouragement national par le décret-loi du 4 février, peuvent solliciter leur admission à l'assistance aux familles nombreuses.

Les enfants doivent être âgés de moins de 13 ans, mais ceux de 13 à 16 ans peuvent également entrer en ligne de compte s'ils sont malades ou infirmes, s'ils continuent leurs études dans des établissements publics ou privés ou s'ils sont en apprentissage.

Se présenter à la Mairie munis du livret de famille et des certificats de cas échéant.

**A Fémina-Sports.** — Programme des séances d'entraînement et d'éducation physique de la semaine, au terrain : Jeudi à 13 h. 30, Fillettes. — Vendredi à 18 h. 30 : Cadettes.

Inscriptions des nouvelles tous les jours au siège, 6, rue Gallieni.

**Etat Civil.** — Décès : Clovis Hameau, 70 ans, rue de Lille 132.

## BOUSBECQUE

### *Le feu dans une usine*

Jeudi 7 juin, dans la matinée, vers 9 h. 30, un incendie s'abitement éclaté dans l'un des magasins des établissements Delannoy frères.

M. Dalman, facteur des Postes, qui habite en face des magasins, voyant la fumée s'échapper de la toiture, s'empressa d'en i former la direction de l'usine.

Immédiatement MM. Delannoy, aidés de leur personnel, mirent en batterie plusieurs lances des différents postes fixes de premier secours les plus rapprochés du foyer.

Entre-temps, la puissante auto-pompe de l'usine Delahaye fut mise en batterie mais n'eut pas à intervenir. Grâce au sang-froid et à la promptitude de l'intervention, le sinistre fut enrayé en quelques minutes.

Cet établissement s'occupe tout spécialement du matériel d'incendie.

Les dégâts, assez importants, sont couverts par plusieurs compagnies d'assurances.

## LINSELLES

**Amicale laïque.** — Dimanche 10 juin, à 10 h. 30, réunion de la commission. Objet : fête anniversaire de l'Union des Amicales laïques du Nord.

Présence indispensable.

# LILLE

### *AU TRIBUNAL CORRECTIONNEL*

**Violent.** — Auguste Gress, 24 ans, monteur en fer à Roubaix, 213, rue des Longues-Haies, cour Desrumaux, vivait depuis plusieurs années avec la dame Clémence Deus. Le 17 janvier 1934, Gress Clémence Deus.

Le 17 janvier 1934, Gress, qui rentrait chez lui vers 20 h., eut une discussion avec son amie. Des coups furent échangés, mais Gress se saisit d'un couteau de poche avec lequel il frappa et blessa Clémence Deus qui fut atteinte d'une incapacité de plus de 20 jours.

Poursuivi pour coups et blessures volontaires, Auguste Gress a été condamné à 3 mois d'emprisonnement, 2 ans d'interdiction de séjour et 500 fr. de dommages-intérêts.

**En chemin de fer.** — Jules Maupin, 30 ans, calorifugeur à Roubaix, 79, rue de Blanchemaille, a voyagé en chemin de fer de Lesquin à Lille sans billet régulier : 16 fr. avec sursis.

— Maurice Debersée, 31 ans, maçon à Bourghelle, rue du Château, étant en chemin de fer le 18 janvier 1934 était dénuni de billet. Interrogé, il déclara au contrôleur qu'il était agent au service de la Compagnie des chemins de fer, ce qui était inexact.

Debersée a été condamné à 16 francs d'amende, à 103 fr. 25 de dommages-intérêts dont 100 fr. pour affichage

— 16 fr. par défaut à Georges Schocht, 24 ans, tisserand, sans domicile connu, qui a voyé en chemin de fer sans billet.

**Soyez en règle.** — René Leman, 60 ans, négociant en charbon à Mouvaux, 451, rue de Tourcoing, a contrevenu au code du travail en employant un ouvrier étranger non muni de la carte d'identité d'étranger délivré conformément aux règlements en vigueur et portant la mention « travailleur ». Il a été condamné à 16 fr. d'amende avec sursis.

— Madeleine Denoyette, 48 ans, coiffeuse à Annœullin, rue Nationale, a voyagé en chemin de fer de Seclin à Lille en seconde classe, avec un billet de 3e classe Elle a encourt 16 fr. d'amende avec sursis et elle paiera un franc de dommages-intérêts à la Compagnie du Nord.

— Même amende, avec sursis, et 2,25 de dommages-intérêts à Marie Valzau, 32 ans, employée de bureau à Lille, 1, boulevard Vauban, pour même délit.

**Outrages.** — Gustave Vankesbeulque, 35 ans, manœuvre de maçon à Lille, allée du Fort des Dondennes, avait été condamné par défaut à 15 jours d'emprisonnement pour avoir outragé un sous-officier en gare de Lille. Sur opposition, Vankesbeulque a encouru 15 jours avec sursis et 16 fr. d'amende.

**Il s'était trompé !** — Le 3 juin 1934, à 1 h. 50 du matin, le gardien de la paix Kerneck était informé par M. Delespierre, directeur du café Jean, à Lille, qu'un individu venait de lui dérober sa voiture automobile.

S'étant mis à la recherche de cet individu, le gardien de la paix le retrouva dans un débit de boissons. Invité à se rendre au commissariat central, il reconnut être l'auteur du délit et déclara se nommer George Albert, 21 ans, rue de la Barra, 43 à Lille. Il ajoute « Je me suis trompé, je croyais que c'était ma voiture ».

George avait d'ailleurs frappé M. Delespierra qui avait remarqué le voleur au moment où celui-ci sautait dans la voiture. George a encouru 4 mois d'emprisonnement.

**Bien d'autrui.** — 2 mois d'emprisonnement à Paul Verspaen, rue Montaigne, à Lille, qui vola une somme de 50 fr. à son beau-frère.

**Affaires diverses.** — Deux amendes de 5 fr. à Hector Ledent-Bollé, 52 ans, patron cordier et filateur du chanvre à Marcq-en-Barœul, 116, rue des Peupliers. 16 fr. d'amende avec sursis à Joseph Lambin, 48 ans, entrepreneur de bâtiments à Comines, 12, rue du Château ; 5 fr. d'amende à Léon Coupet, 73 ans, boulanger à Haubourdin, 50, rue Vanderhaegen ; même amende à Michel Duthoy, 35 ans, boulanger à Lille, 274, rue Léon-Gambetta ; 16 fr. d'amende avec sursis à François Boulerd, industriel à Lille, 49, rue de Loos, pour infractions au code du travail.

— Louis Tournoy, 32 ans, chauffeur-mécanicien à Lille, 19, rue Barthélémy-Delespaul, encourt 16 fr. d'amende pour infraction à la police des chemins de fer.

— 16 fr. d'amende avec sursis à Marie-Louise Devriese, 34 ans, servante à Lille, 281, rue Nationale, pour défaut d'immatriculation.

— 21 amendes de 5 fr. à Paul Liagre, 35 ans, industriel à Roubaix, 211, rue de Lannoy, pour avoir fait travailler 21 ouvriers contrairement aux règlements.

— Leclercq Ernest, 45 ans, manœuvre à Lille, 16, rue de Bonnes-Rappes, a encouru par défaut 16 fr. d'amende pour infraction à la police des chemins de fer

— 25 fr. pour même délit à Firmin Aquette, 36 ans, journalier à Roubaix, 59, rue du Moulin.

— 15 jours pour vagabondage à François Léja, 42 ans, sans domicile fixe.

— 5 jours à Joseph Kanicki, 44 ans, ouvrier agricole, sans domicile fixe, qui a contrevenu à un arrêté d'expulsion.

— Même peine, pour même délit, à Hector Lampert, 24 ans, imprimeur, 27, rue de la Croix-Rouge à Mouscron.

# L'Hôtel de Ville de Marcq-en-Barœul

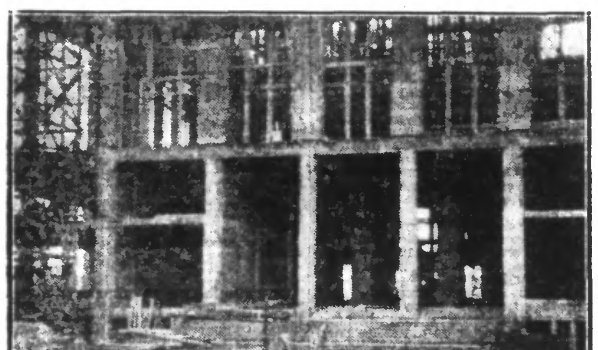

*Voici l'Hôtel de Ville, vue de face, en l'état actuel des travaux.*

Les travaux de construction de la nouvelle mairie se poursuivent rapidement depuis quelques mois, après un arrêt dû au mauvais temps et à l'absence de crédits.

La carcasse en ciment est presque terminée et on admire de loin l'imposant édifice qui sera un des plus beaux de la région et digne de notre grande commune.

L'on commence à construire les cloisons intérieures en briques et par endroits l'on a appliqué des revêtements en grès de Saverne, sur béton.

Si rien ne vient contrarier l'achèvement, l'on peut croire que l'hiver prochain les services municipaux pourront s'y installer.

# L'Harmonie « Les Amis du Plouich » de Marcq-en-Barœul

*La clique des « A mis du Plouich ».*

La société philanthropique « Les Amis du Plouich », qui est très connue dans la région, a réuni sous son fanion vert une harmonie qui, dès ses premières sorties dans Marcq-en-Barœul, a obtenu la faveur du public.

Le dimanche 15 avril, la jeune harmonie « Les Amis du Plouich » a montré aux habitants du quartier, lors du son premier concert public, les progrès faits par ses musiciens, sous l'habile direction de son chef, M. PESENTI, qui a reçu les félicitations des connaisseurs présents.

Maintenant, un petit mot pour présenter la clique que nous avons eu le plaisir de voir et d'entendre à Lille, le dimanche de la Pentecôte. Composée de 25 éléments, cette clique est dirigée de main de maître par M. Hayes Emile, jeune chef énergique et plein de talent, aidé de M. Gaston Hosten ; elle a prouvé à ce concours que les meilleurs devront désormais compter avec elle.

# LES GRANDS TRAVAUX D'URBANISME, A MOUSCRON

*VOICI UN GROUPE DE MAISONS POUR VIEUX MÉNAGES.*

Nous avons dit, il y a quelques jours, que de grands travaux avaient été entrepris au quartier du Risquons-Tout à Mouscron. A proximité de la chaussée de la Bourgogne, une rue a été ouverte, elle aboutit sur une petite place où s'édifie un château d'eau colossal dont nous avons publié une photographie.

Autour de cette placette, on est en train d'édifier tout un groupe de maisons pour les vieillards.

On se souvient — nous en avons parlé longuement en son temps — que l'administration communale avait édifié près du Nouveau Parc un groupe de ces maisons, en même temps que six autres étaient construites sur les terrains disponibles à l'hospice-hôpital.

Le groupe de maisons que l'on est en train d'édifier au Risquons-Tout viendra compléter heureusement cette œuvre philanthropique.

**LA CITÉ DES VIEUX MÉNAGES**

Cette importante réalisation comptera 34 maisonnettes simples et commodes, qui seront érigées autour du Château-d'Eau.

Chaque habitation comprendra une salle commune de 16 m.q. ; une chambre à coucher de 13 mq. ; une laverie de 5 m.q. ; enfin, un réduit de 5 m.q. Il y aura eau potable, gaz et électricité naturellement. Comme la plupart des maisons belges, il n'y aura pas d'étage ; il n'y aura pas non plus de caves.

Le coût de ces maisonnettes, voirie et terrain compris, sera du 17.700 francs. Le loyer sera de 60 francs par mois seulement.

Cette cité sera destinée aux vieux ménages mouscronnois ayant au moins 65 ans d'âge et n'ayant plus d'enfant avec eux.

On le voit, la ville de Mouscron a du pain sur la planche. Avec les beaux jours, le travail sera accéléré.

# EN BELGIQUE

## HERSEAUX

### LE PREMIER MARCHÉ AUX FLEURS

C'est l'excellente société horticole et petit élevage dont le siège est chez M. Blomme, 31, rue Royale, qui a pris l'excellente initiative d'organiser le dimanche 17 juin un marché aux fleurs, ainsi que d'animaux de basse-cour.

La place d'Herseaux sera aménagée de façon à ce que ce marché présente un aspect de jardin fleuri. Notons que de nombreux amateurs se sont déjà fait inscrire en vue de leur emplacement sur le marché. La société s'est assurée le concours de réputés amateurs fleuristes de Gand, qui possèdent de nombreux et beaux spécimens de fleurs variées. Gageons que de nombreux visiteurs tiendront à venir encourager par leur présence les exposants amateurs.

D'autre part, dans la rue Royale, se tiendra le marché des animeux de basse-cour : lapins, volailles, etc..., feront l'objet de la curiosité de nombreux amateurs d'élevage.

Et maintenant souhaitons que le beau temps se mette de la partie pour que le dévouement des organisateurs soit justement récompensé.

La société rappelle à tous les amateurs qui désireraient retenir un emplacement pour le marché qu'ils peuvent le faire dès aujourd'hui au siège.

## WERVICQ

**Etat Civil.** — Naissances : Lecompte Georgette, rue des Pigeons, 75 ; Declercq Gabriel, S. B. 99 ; Vanhée Roger, section B, 195 ; Hendryckx Joël, section B, 11 bis Maes Jean, rue de Comines, 76 ; Decroix Roger, rue de Ten Brielen, 83 ; Vandenbussche Lucienne, rue de la Cigogne, 28; Vanderplancke Bernedette, rue de Ten Brielen, 106.

Décès : Becquart Aimé, 85 ans, à l'Hospice des Vieillards ; Ghesquière Pierre, 83 ans, à l'Hôpital ; Demuynère (né mort), rue de Messine, 4 ; Catteau Léon, 70 ans, rue des Pompes à feu.

## MOUSCRON

**Etat Civil.** — Naissances : Vandemoortele Norbert, rue du Castert, 131 ; Vuylsteke Jacques, Petite-Rue, 29 ; aWagnon Christiane, rue du Général-Lemen, 87 ; De Beir Jecques, rue de la Station, 43 ; Mahieu Pierre, rue Alois Den Reep, 19 ; Simoens Liliane, chaussée du Risquons-Tout, 124 ; Verschuere Christiane, Grand'-Rue, 11 ; Biverman Madeleine, Maternité ; Baert André, rue de Rollegheni, 220 ; Vannelen Jean, rue de la Belle-Vue, 54 ; Ryssellinck Marie, rue des Prés, 7 ; Depauw Gaston, rue de Wettrelos, 54 ; Everaet Lucienne, rue de Courtrai, 20 ; Noppe Lucie, rue de la Station, 135.

Publications : Leman Jean, bonnetier, at Pokora Anna, chapelière ; De Witte Michel, tisserand, at Allsart Gabrielle, soigneuse ; Poutreyn Médard, homme de peine, et Salembier Raymonde, soigneuse ; Capenol Gustave, s. p., at Depelchin Flore, ménagère.

Décès : Van Assche Cemille, 64 ans, rue de Luingne, 7 ; Froedure Pierre, 62 ans, rue du Nord, 99 ; Opsomer Peul, 43 ans, Refuge de le Sainte-Famille ; Lebrun Marcel 32 ans, avenue Royale, 3 ; De Koster Virginie, 89 ans, Hameau du Petit-Courtral, 33 ; Lowie Mathilde, 73 ans, Refuge de la Sainte-Famille ; Delannoy Henri, 72 ans, rue du Théâtre, 26.

## MENIN

Un autobus se jette dans un lossé. — Vers 19 h. 45, l'autobus de la firme Delanoy, de Mouscron, revenait de Roubeix avec vingt ouvriers qui avaient terminé leur travail. Arrivé au hameau dit « Dle Houd », le chauffeur du véhicule perdit tout à coup sa direction. L'autobus se jeta dans un fossé bordant la route. Les occupants ne furent heurausement blessés que légèrement par les éclats de verre. Le véhicule a été tiré de sa situation avec l'aide des habitants du hameau. Après avoir reçu les réparations sur place l'autobus a pu continuer sa route.

**Grande kermesse du quartier de la Gare.** — Dimanche 10 juin et jours suivants aura lieu la kermesse du quartier de la Gare.

Dimanche 10 juin. — Le matin, jeux populaires. A 11 h., concours de Ping-Pong au Café « Jazz Idéal ». A 15 h., course cycliste pour enfants âgés de moins de 12 ans. A 17 h., exhibition-boxe offerte par le manager Billiet, Luchet d'Antoing, sur le kiosque, place de la Gare, par l'Harmonie Populaire. Après, concert champêtre.

Lundi 11 juin. — Le matin, grande braderie. A 16 h., concours de tir sur perche horizontale, au Café du Chemin de Fer et concours de jeu de boules, au Café de la Gare. A 17 h., grande course cycliste pour tous débutants, 45 km., 450 fr. de prix. Inscription et départ chez L. Decocq, rue de la Gare ; arrivée, Café du Chemin de Fer. Distribution de prix, Café Moderne. A 19 h., concert artistique par la Philharmonie Royale du Casino, place de la Gare. Après, bal champêtre.

Mardi 12 juin. — Grand concours colombophile sur Arras et Clermont, 10.000 frr. de prix, au Café Jazz Idéal, rue de la Gare. Mise en paniers de 10 h. 30 à 13 heures.

**Chez les Anciens Combattants V.O.S.** — Dimanche 10 juin, à 17 h., aura lieu en leur local « Ramskapelle », 53, rue de Lille, une grande réunion trimestrielle. Ordre du jour : Réélection de la Commission ; Rapport et situation de la caisse à la fin du deuxième trimestre ; Excursion à Ostende le 1er juillet avec musique ; Grand bal du 14 juillet ; Divers.

**A la Société Philharmonique du Casino.** — Le société Philharmonique fera son excursion annuelle le 5 août. Elle se rendra à Coxyde, où elle a été invitée par la Commission des fêtes de St-Idebald, à donner un concert.

Le voyage se fera en autobus.

La même société donnera plusieurs concerts publics au cours de cette saison le premier eura lieu au cours du mois de juin, le deuxième le 21 juillet prochain et le troisième en septembre 1934.

**Etat Civil.** — Naissances : Corne Joseph 71, rue de Lille, à Wavelghem ; Callebaut Hilda, 29, rue de Wervicq ; Vereecke Jacques, 49, rue de Bruges ; Demeyère Anne, 491, rue de Courtrai ; Verpoort Jeannine, 127, rue de Lille ; Verpoort Jean, 127, rue de Lille ; Vanhée Armand, 66, rue du Congrès ; Degryse Liliane, 134, rue de l'Agneau

Publications : Catry Maurice, mouleur, 21, rue Edouard Anseele et aMertens Emma, tisserande, 41, avenue du Peuple ; Vandenberghe Simon, menuisier à Reckem at Tyteca Rachel, s.p., 38, rue de Courtrai ; Colmar François, employé à Blaseghem at Dutille Léa, s.p., 122, rue Wahis ; Vervloedt André, tisserand à Heulin et Beauprez Berthe, bobineuse, 46, rue de Mouscron ; Cleys Guillaume, ouvrier tannaur à Wervicq et Deprez Jeanne épeulause, 276, Bas Chemin ; Ghistelinck Gaston, mécanicien à Helchin et Verscheure Marguerite, s.p. 321, Haut Chemin

Décès : De Meyer Michel, 25 ans, 6, rue de l'Avenir ; Colombier Ernest, 63 ans, époux Devos Marie, 71, rue de Lille, dom. à Erquelines ; Vandekerckhove Victor, 75 ans, ép. Verfaillie Marie, 1, rue Wahis ; Vandenabeele Marie-Louise, 4 mois, 25, porte de Courtrai ; Horrie Julia, 23 ans, épouse Dupont Albert, 126, rue de Bruges ; Hennebert Marie, 76 ans, vauve Sarazin Edouard, 9, rue des Bénédictines, dom. à Lille ; Bertou Aloise, 74 ans, avenue du Peuple.

## COURTRAI

**Conférence du Jeune Barreau.** — Une conférence sera donnée par Me Paul Crokaert, avocat à la Cour d'appel de Bruxelles, ancien ministre, sénateur, vendredi 8 juin, à 17 h. 45, dans la grande salle de l'Hôtel de Ville.

L'éminent orateur a choisi comme sujet : « Regards sur le temps présent ».

## THIELT

**Marché.** — Froment blanc, 75 fr. ; seigle, 48 à 50 fr. ; avoine, 55 fr. ; colza, 105 fr. ; grains de lin, 90 fr. ; pommes de terre, 35 fr. ; cochons, le kilo poids vivant, de 4 à 5 fr. ; beurre, le kilo, de 13 à 14 fr. ; œufs, 0.27 la pièce ; poulets, la couple, 15 fr. ; lapins, le kilo, 5.50 ; jambons à 12 fr. le kilo ; vieux pigeons, la couple, 6 fr. ; jeunes pigeons, la couple, 7 fr.

## ROULERS

**Etat Civil.** — Naissances : Mariette Milleville Una Noseda, Marie Termotte, Marlette Thyberghien, Jean De Vliegher, Francine Vanbesien, Godfrold Kindt.

Publications : J. Claessens, représentant de commerce, et G. Duyvewaerdt, s.p. ; Oscar Decommerre, forgeron, et J. Calliaew, couturière ; C. Casteleyn, ébéniste, et J. Bruneel, tricoteuse.

Décès : Jules Seypaeve, 2 ans, rue des Claires Pauvres ; Godfried Curdoen, 53 ans, rue de la Poste, 15 ; Godefoève Muylle, 10 mois, chaussée de Bruges ; Gilbert Vanpoucke, 1 an, petit Chemin ; Robert Vandewinchele, 8 mois ; Nathalie Strubbe, 71 ans, s.p., rue Tumulus ; Alphonse Dejonghe, 70 ans, jardinier, avenue Mandel ; Willy De Geest, 2 mois, rue d'Ypres, 115 ; Georges Babylon, 33 ans, employé, rue Conscience.

## PECQ

**Accident d'auto.** — Hier, vers 20 h., un automobiliste de Tourcoing qui suivait à Pecq la chaussée de Tournai à Courtrai, a tamponné en face du café des Alliés, rue de Courtrai, l'enfant de M. Pierre Malfrère, âgé de 6 ans et demi qui jouait sur la chaussée. L'enfant fut blessé à la tête et au bras. Il reçut les soins du docteur François qui le fit transporter dans une clinique de Tournai. La gendarmerie de Pecq a ouvert une enquête.

**Etat Civil.** — Naissances : Van Mönckoven Pierre, rue de Tournai ; Vanoverbecq Jean, route de St-Léger ; Bapaume Micheline, place ; Soede Hermès, rue de Lency ; rue Gersdeef Georgette, Trieu à Wasmes ; Bonenfant Jenny, rue du Rivage ; De Bue André, Trieu Maubray ; Soudant Robert, Trieu de Wasmes ; Cagnart Yvette, rue de Lannoy ; Mouchon Robert, rue de Tournai.

Décès : Léopold Mouchon, hameau de Maréserie ; Joseph Desloover, rue de Lannoy ; Jules Reigner, sentier de l Clergerie ; César Dupas, rue Mejor Sabbe ; Honoré Carelle, Trieu à Mucquee ; René Delhaye, Trieu Maubray.

## TOURNAI

**Etat Civil.** — Naissances : Paulette Bécart, rue de Lannoy ; Bernadette Freteur, chaussée de Lille ; Françoise Demanghon, rue du Jardin fleuri. Notons que de nombreux amateurs se sont déjà fait inscrire en vue de leur emplacement sur le marché. La société s'est assurée le concours de réputés amateurs fleuristes de Gand, qui possèdent de nombreux et beaux spécimens de fleurs variées. Gageons que de nombreux visiteurs tiendront à venir encourager par leur présence les exposants amateurs.

D'autre part, dans la rue Royale, se tiendra le marché des animeux de basse-cour : lapins, volailles, etc..., feront l'objet de la curiosité de nombreux amateurs d'élevage.

Et maintenant souhaitons que le beau temps se mette de la partie pour que le dévouement des organisateurs soit justement récompensé.

La société rappelle à tous les amateurs qui désireraient retenir un emplacement pour le marché qu'ils peuvent le faire dès aujourd'hui au siège.

# COLOMBOPHILIE

## Un grand bravo aux membres de La Concorde

Ainsi que nous l'avions annoncé, hier s'est tenue l'assemblée générale des membres de « La Concorde ». Certains étaient persuadés que cette réunion verrait la chute de la Commission. Nous étions au courant de ces bruits tendancieux et c'est pourquoi nous avions invité tous les membres à assister en masse à cette importante assemblée.

Dire que cette dernière fut toujours des plus calme serait peut-être un peu osé, mais ce que nous pouvons affirmer, c'est que ceux qui s'étaient montrés les plus fougueux en dehors firent acte de présence, ce pourquoi ils méritent des félicitations.

L'heure tardive à laquelle nous sont communiqués ces renseignements, ne nous permet pas de donner l'ordre du jour qui fut voté à l'unanimité, ce que nous ferons du reste demain. — En attendant, que tous se réjouissent, car la plus grand accord régna entre les membres. Les explications nécessaires ont été données et c'est dans l'enthousiasma que la séance fut levée, consacrant une fois de plus, les mérites de son dévoué président, trop souvent incompris. **P. V.**

## Le concours de Paris à l'Entente Tourquennoise

L'Entente Colombophile Tourquennoise organise pour dimeuche 10 juin un grand concours sur PARIS. Mise en loges demain samedi de 16 à 19 h. au Café Delvoye, Place de la République. Règlement des coucours de Chantilly.

**Reyen.** — Roubaix, Tourcoing, Wattrelos, Neuville-en-Ferrain, Blanc-Four, Mouvaux, Marcq-en-Barœul, Wasquehal. Pour le Blanc-Seau, distance 180 km. maximum de Chantilly.

Il sera joué gratuitement 600 francs répartis en 45 séries (une par amiatsur).

**La Lâcher.** — Ce sera véritablement un spectacle féérique qui sera présenté aux Parisiens qui auront le bonheur de voir l'espace de quelques instants environ 250.000 voyageurs : français, belges, anglais, italiens, hollandais, etc... s'élancer des Jardins du Trocadéro, vers leur colombiers respectifs ; jamais jusqu'alors semblable tableau n'avait fait et ainsi n'est que [illegible] révélatrice [illegible] nos vaillants [illegible].

Pour plus de sécurité, les amateurs de l'Entente sont informés que leur convoyeur partira avec leurs pigeons par train spécial. De plus, M. Paul Sion, président d'honneur et Henry Huygevelde, seront présents lors de l'envoi au Trocadéro.

Rien n'a été négligé pour que cette exhibition garde le maximum de chance. Le Nord lâchera ses pigeons séparément.

Amateurs, ne négligez pas cette occasion unique de révéler votre force en même temps que l'amour profond que vous avez pour nos braves voyageurs. Il faut que dimanche, les Parisiens comprennent l'importance de notre sport si renommé dans nos régions ouvrières, mais inconnu pour eux. Ce lâcher sera une révélation certaine, en même temps qu'une juste marque de reconnaissance envers nos « Pigeons soldats » dont nous ferons apprécier davantage l'utilité pratique et la noble tâche en tant que messagers fidèles.

## Annonces des Concours organisés dans la région

### A ROUBAIX

**RAMBOUILLET PAR L'ENTENTE « LA ROUBAISIENNE ET LA FRATERNELLE ».** — Dimanche 10 juin, Rambouillet, **Roubaix seul**. En paniers vendredi 8 de 15 h. 30 à 16 h. 45 dans les deux sièges et chez M. Patolin, rue du Luxembourg. Relève des appareils dans ces trois postes. Petit et long votage dans le même appareil. Honneur au prorata. — Poule d'honneur, Spéciale, Richomme. Unique à 0.50 par pigeon seul. — Séries vélo et régulateur par série de 2 désignés. Baromètre (0.50) par pigeon par séries de 2 non désignés.

**OREIL PAR LA FRATERNELLE Aile droite** — Dimanche 10 juin concours sur Creil. En paniers samedi de 15 h. 30 à 19 h. Honneur et jeu au prorata.

**OREIL PAR « LA ROUBAISIENNE » Aile Gauche.** — Dimanche 10 juin, au siège, 75, rue de la Fosse-aux-Chênes, concours sur Creil. — Pendulette 500 jours garanti et reliquat par série de 2 désignés. — Séries dite régulateur par 25 fr., au prorata par 2 désignés 0.50 par pigeon. — Baromètre et service et café par 2 pigeons non désignés, au prorata 0.50 par pigeon. — 10 series de 10 fr. seront jouées gratuitement par série de 2 non désignés (une par amateur). Mise obligatoire 1 fr. 50 ; facultative 1 fr. — Tous les objets sont garantis.

2e Bureau avec relève de constateurs chez M. Patolin, 6, rue du Luxembourg. Mise en loges samedi de 15 h. 30 à 18 h. 30.

— **Une nouvelle mise au point** : La Commission de « La Roubaisienne », pour répondre à de nombreuses demandes qui lui sont parvenues au sujet du rayon rappelle aux amateurs, e seula fin de leur éviter des inconvénients, que tout colombier se trouvant au delà des rues limites du rayon ne seront pas admis aux concours. Le même règlement s'applique aux amateurs résidant hors de la ville, mais dont le colombier se trouve sur Roubaix.

**CLERMONT PAR « LA MUTUELLE ».** — Dimanche 10 juin, Clermont chez M. Louis Bernier, Grande Rue et chez M. Willequeaux rue Jean Goujon. Vélo et régulateur. Jeu habituel.

Sont convoqués : MM. Steen ; Vandenheuvel ; Decottignies ; Debève et Soudan.

**CHANTILLY AUX OEGITANTS ET AMATEURS RÉUNIS.** — Dimanche, concours chez M. Deracedt, 139, rue Voltaire Croix, important doté de 600 fr. d'honneur répartis en 5 séries, de 3 à 25 fr. ; 30 séries de 2 non désignés à 10 fr. ; 40 prix de 5 fr. ; un régulateur et un service à café garantis aux deux premières séries non désignées. Mise 1 fr. par pigeon, facultative 2 fr., obligatoire 1 fr.

**SAINT-JUST, LE 14 JUIN A LA SOCIETE « Le Pigeon Blanc ».** — Cette société, dont nous aurons prochainement l'occasion de parler, organise jeudi 14 juin à son siège, chez M. Fidèle Bourgois, **86, rue de l'Epeule.**

La mise en paniers se fera la veille, avec rayon de tout Roubaix, Centre et Avenir de Croix, 300 fr. d'honneur. Lâcher à la première heure.

Il n'est pas à douter que ce populaire concours n'obtienne un plein succès jeudi prochain, étant donné qu'il est tout d'abord organisé par une petite société et qu'en second lieu, un magnifique challenge est mis en compétition. Un simple regard sur ce trophée suffirait à décider les hésitants car véritablement il est des plus jolis.

### A WATTRELOS

**CONCOURS MONSTRE SUR CLERMONT AU « PROGRÈ ».** — Comme suite à la délibération des sociétés de l'Union des Six, les petits concours se joueront désormais dans chaque federation. La Commission du Progrès, dans le but de satisfaire amplement ces nombreux partisans, met sur pied pour dimanche prochain un concours sensationnel sur Clermont doté de 300 fr. de prix d'honneur répartis en 30 prix de 10 fr. ; régulateur et reliquat ; 2 services à café porcelaine et 10 prix de 10 fr. par séries de 2 désignés (mise 0.50 par pigeon).

En plus de ces magnifiques prix, trois superbes fauteuils ; deux services à café et dix prix de 10 fr. seront joués par série de 2 non désignés pour la mise de 1 fr. par pigeon. La mise en paniers se fera jusque 6 h. 45. On peut constater le long et le petit voyage sur le même appareil.

Dans le but louable de favoriser les petits amateurs, la Commission a décidé qu'au une retenue ne serait faite et que les **ristournes seraient payées immédiatement.** — Devant semblable organisation, les amateurs enlèveront nombreux au Progrès et voudront participer des ce premier concours, aux prix qui y sont offerts.

**ANGERVILLE AU PROGRES** — Continuant sa série de beaux concours, l'Union des Six organise dimanche un concours monstre sur Angerville doté de 100 prix de 10 fr. Régulateurs et vélos, jeu habituel. En paniers au siège ce vendredi jusque 6 h. 45.

**RAMBOUILLET A « LA MAISON COLOMBOPHILE ».** — Aujourd'hui vendredi jusque 6 h. 30, en paniers du concours de Rambouillet. Honneur au prorata par séries de 2. Chaises longues garanties et régulateur par **séries désignées à 0.25.**

**OREIL A « LA MAISON COLOMBOPHILE ».** — Le 10 juin, concours monstre sur Creil. Honneur 20 prix de 5 fr. Par séries de 2 : 4 régulateurs ; 1 baromètre ; 5 prix de 20 fr. et 15 de 10 fr. ; au dessus de 500 pigeons, prix de 10 fr. par 10 inscriptions (une par amateur). Régulateur et reliquat par séries désignées à 0.50. — La Commission rappelle que le lâcher s'effectue seul et que la mise en paniers se fait jusque 7 h.

**ANGERVILLE PAR L'INDEPENDANCE.** — Aujourd'hui vendredi de 16 à 19 h. en paniers pour le concours monstre sur Angerville doté de 100 prix d'honneur de 10 fr. Régulateurs et vélo, jeu habituel des Six Fédérations.

### A CROIX

**CLERMONT AU CENTRE ET AVENIR.** — Dimanche 10 juin, concours sur Clermont doté de 600 fr. de prix d'honneur répartis en 80 prix de 5 fr., plus 90 prix de 5 fr. pour sociétaire par pigeon désigné. Régulateur et baromètre par série désignée à 1 fr. par pigeon. Objets 3 sur 3 (1 fr. par pigeon). Les sexes ne sont pas séparés.

### A TOURCOING

**CHARTRES ET CHANTILLY PAR « LA MAISON COLOMBOPHILE ».** — Aujourd'hui vendredi, de 16 à 19 h. mise en paniers pour le Concours sur Chartres doté de nombreuses séries (valeur 500 fr.) Mises et jeux habituels. Prix spéciaux gratuits.

Demain samedi, en paniers pour Chantilly. Jeu et règlement habituels. Nombreux prix.

— Les essais sur Seclin reprendront aux postes de la M.C.T. à partir du 8 juin.

**CLERMONT PAR LES PHALEMPINS ET L'AVANT RÉUNIS.** — Dimanche 10 juin, chez MM. Houte, rue Fin-de-la-Guerre, 187 et H. Houton, rue de Roncq, 74, concours monstre du Clermont. Il sera joué un régulateur et 250 fr. de prix de séries.

La Commission remercie sincèrement les nombreux membres qui enlogent chaque semaine dans les concours et espère voir ses efforts récompensés par des enlogements de plus en plus nombreux, ceci dans le but de pouvoir offrir des concours présentant un attrait incontestable et doté de beaux prix.

### A RONCQ

**CLERMONT A LA FÉDÉRATION COLOMBOPHILE DU BLANC-FOUR.** — C'est aujourd'hui vendredi de 17 à 20 h. chez M. Henri Lamarcq (car R arrêt La Montagne) qu'a lieu le mise en paniers du Concours monstre sur Clermont, dont le lâcher se fera samedi pour avoir les pigeons vers midi. 1.000 fr. de