TOURCOING

BUREAUX : Rue Fidèle-Leheucq, 3, à TOURCOING. — Téléphone 9-85.
DEPOT DE VENTE : 14, Rue Fidèle-Leheucq

La journée du dimanche

Etat Civil : Hôtel de Ville, de 9 à 12 h.
Amicale Colbert : Foyer, à 10 h. 30, rue de Gand, 10.
Bibliothèque Communale : ouverte de 10 à 12 heures.
Musée des Beaux-Arts : ouvert de 9 à 13 heures.
Caisse d'Epargne : 9 h. 30 à 11 h. 30.
Bains : ouverts de 8 à 12 heures.
Poulus d'Orient : réunion générale à 10 heures, au Grand Café.
Pharmaciens de garde : MM. Hache, 4, place Notre-Dame ; Poitou, 113, rue de Roubaix.
Médecins à appeler en cas d'urgence : Docteurs Lefebvre, rue de Bourgogne, Pavillon 8, Tél. 22-38 ; Delobel, 84, rue Montesquieu, Tél. 18-14.
Les Spectacles. — Théâtre Municipal, « Carmen », à 15 h. ; à 20 h. 15, « Valse de Vienne ».
Gymnase : matinée de bienfaisance des Amicales Laïques, à 16 heures.
Conservatoire : conférence de Marthe Oullié : les Antilles, à 17 heures.
Le Fresnoy : « Toi que j'adore ».
Olympia : « Toi que j'adore ».
Concordia-Théâtre, rue Carnot : « Romance d'amour ».
Pont des Piats : « Sidonie Panache ».
Les Sports. — Lutte : match de catch as catch can, salle Jaurès, rue Carnot, à 17 heures. Le matin, à 11 h. 20, réception de Rigoulot en gare de Tourcoing.
Football : Stade Fromentin, rue de Gand : à 15 h., U. S. T., Havre A. C. (tram M).

Draperies Nouveautés pour Complets, les plus grands assortiments, le meilleur marché. **V. Leduc**, 15 pl. République, Tg 4513

Le bal des commerçants du Centre

C'est ce soir, à 20 h. 30, qu'aura lieu cette charmante fête, dans les salons de l'Hôtel Cornet.

La rapidité avec laquelle les cartes se vendent font voir combien ce genre est goûtée des familles tourquennoises et nul doute que cela sera un nouveau succès pour nos commerçants qui n'ont rien négligé afin que cette soirée se passe de la façon la plus agréable et dans la bonne humeur la plus complète.

L'excellent orchestre, le Myckey Jazz apportera sont précieux concours à cette fête au cours de laquelle de nombreux cotillons et serpentins seront distribués.

Les dernières cartes d'entrée sont en vente chez MM. Vampachterbecke, rue Carnot; Patyn, Segard, Gunther, rue Jacques; Schabanel et Maréchal, Grand Place ; Papier G., Ch. Roussel, Devianne (Au Printemps) et Blondeau, rue de Tournai.

Des cartes sont en vente à l'entrée du bal.

COLLISION SANS FRAIS

Une collision s'est produite, hier, vers 15 h. 30, angle des rues de Roncq et Gédé de Mme Jenny Hannequart, boulangère, rue de Roubaix, 164, à Tourcoing et de M. Gaston Dhellin, 33 ans, représentant à Roubaix, rue de Tourcoing, 115.

Il en est résulté quelques dégâts aux voitures. Enquête au 4e arrondissement.

LES GALERIES BARBES
de Paris SUCCURSALE A
LILLE
114 r. Nationale
9383

M. ROUSSEAU, OFFICIER D'ACADÉMIE

M. ROUSSEAU

Dans la récente promotion des palmes académiques, nous relevons le nom de M. Jules Rousseau, l'un des vétérans de l'Association de l'Ecole Montaigne.

Le nouveau promu, ancien combattant, est déjà titulaire de nombreuses distinctions honorifiques. Lauréat de la Ligue Française de l'Enseignement (plaquette), il obtint la Médaille de Vermeil de l'Union des Amicales laïques du Nord en juin 1931. Il est l'actif et dévoué vice-président de l'Amicale Montaigne qui, grâce à son dévouement et à son activité inlasseble, connait un développement des plus prospères.

LES CHOMEURS A L'HOTEL DE VILLE

Nous sommes informés qu'une délégation du comité des chômeurs, dont le siège est rue Houchard, 53, à Tourcoing, se présentera lundi à 10 h. Une relation de l'entrevue sera donnée ensuite au local.

A ce sujet, le comité fait appel aux chômeurs pour appuyer leur action lundi.

Sociétés et Comités

A. C. DU BLANC-SEAU. — La Commission fait connaître aux membres du groupe et à la population, qu'elle organise un grand jeu de dés au profit de la Caisse de secours du groupe. Le jeu aura lieu les 3, 4 et mars, chez M. Henri Delbart, rue de Mouvaux, près du Pont du Blanc-Seau. Il y aura de nombreux et jolis lots.

D'autre part, le secrétaire informe les membres que les permanences pour le paiement des cotisations sont terminées. Les retardataires sont priés de se mettre à jour au plus tôt, au siège de la Fédération, rue du Haze, 43.

AMICALE COLBERT. — Foyer ouvert de 10 h. 30 à 12 h.

LEGION D'HONNEUR. — Réunion du Conseil d'administration du Cercle, à 18 h., mercredi 6 mars, au siège. Renseignements de 18 à 20 h.

SOCIETE DE GEOGRAPHIE. — A 17 h., au Conservatoire, conférence sur les Antilles, par Marthe Oullé.

PHILHARMONIE COLBERTISTE. — Répétition générale aujourd'hui dimanche, à 10 h. au siège, 10, rue de Gand.

AMICALE MICHELET. — Aujourd'hui dimanche. Foyer ouvert de 10 h. à 11 h. 15 ; Séance de tir à la carabine ; Concours de Ping-Pong. Commissaires de service : Delvingt, Tjobel et Colsaet.

ANCIENS ELEVES DU BLANC-SEAU. — Réunion de commission à l'école de garçons, rue Lhomond, dim. 3 mars, à 10 h., pour le service.

A 11 h., au Foyer amicaliste de l'Ecole, distribution de cadeaux aux écoliers orphelins et nécessiteux, sur présentation de l'invitation. Jeux divers, lir, lectures intéressentes chaque dimanche, au Foyer amicaliste.

PARTIS POLITIQUES

UNION REPUBLICAINE. — On nous communique : « Le Comité-Directeur de l'Union Républicaine, dans ses réunion du mardi 26 février et du vendredi 1er mars, a continué l'examen des questions intéressant notre cité, tout en poursuivant son but de concorde avec les partis d'ordre.

» Vu l'étendue et la complexité de ce travail, il serait reconnaissant à ses concitoyens des suggestions qu'ils auraient à lui faire dans l'intérêt, soit de leurs groupements, soit de leurs quartiers. Il en sera tenu compte dans l'élaboration du programme qui sera soumis aux électeurs pour les élections au Conseil municipal.

» Il est heureux du calme profond qui a régné à Tourcoing, dimanche dernier, et qui fut assuré par la sagesse et la modération des Tourquennois, bien plus que par le déploiement considérable et coûteux de la force publique. Il se félicite d'y avoir contribué pour sa part ».

CARNET

NECROLOGIE. — On nous annonce le décès de Monsieur **Joseph LANG**, Officier de l'Ordre de Léopold, Ancien Conseiller communal et Ancien Président du Tribunal de Commerce à Verviers.

Les funérailles ont en lieu le 2 Mars, dans la plus stricte intimité.

De la part de : Monsieur Edmond SALEMBIEN, Chevalier de la Légion d'Honneur, Adjoint au Maire, de Madame née Fanny LANG, ses enfants ; de Mlle Annette SALEMBIEN ; de M. et Mme Edmond SALEMBIEN-DEFLANDRE et leurs enfants, ses petits-enfants et arrière petits-enfants. 3303

ETAT CIVIL

Naissances : Michel Belory, rue d'Ostende, 71 ; Elisabeth Vandekerkove, rue des Maraîchers, 48 ; Yves Dubois, rue des Maraîchers, 120 ; Didier Dumortier, rue Parmentier, 17 ; Josette Calleau, rue de Dunkerque, 31.

Publications : Rémi Hurlus, tireur de cardes et Marie Vandenabele, rebroussuse, rue Calmette, 14 ; Raoul Noël employé, rue d'Iène, 25 et Aimée Calteau, emp. à Mouvaux.

Décès. — Joseph Verschae, 46 ans, journalier, rue d'Havré, 9 ; Michel Pittilloen, 7 ans, boulevard Gambetta, 435 ; Nicole Dubar, 23 jours, pupille de l'A.P.N., rue Rouget de l'Isle, 108.

HALLUIN

La journée du dimanche

Pharmacie de service. — M. Emile Graye, place de l'Eglise.

Caisse d'Epargne. — Mairie, de 8 h. 45 à 10 heures.

Football. — Au Parc Municipal des Sports, à 15 heures, Championnat Sport Ouvrier Halluinois contre S. C. Lourches. Entrée : 2 francs.

Une femme a fait une chute grave

A l'estaminet Vanheulle, 45, rue de Lille, habite en garni une ouvrière d'usine, actuellement en chômage, Marie Dhalluin, 58 ans.

Vers 21 h. 30, cette personne voulant regagner sa chambre pour se coucher, en montant l'escalier, fit soudain une lourde chute dégringolant plusieurs marches.

Au bruit, le fils Vanheulle accourut et on transporta la malheureuse dans sa chambre, celle-ci déclarant n'avoir aucun mal.

Pourtant durant la nuit, elle gémit et se plaignit alors de douleurs.

Le docteur Louf mandé, constata en effet, que Mme Dhalluin s'était fait une double fracture à la cuisse droite et portait deux trous sérieux à la tête.

Devant cet état grave et la situation matérielle de la blessée, elle fut transportée hier samedi vers 17 heures, à l'Hôpital Civil de Tourcoing.

Cet accident lui vaudra une incapacité de plus de six mois.

Séances théâtrales. — Le 10 mars, la section artistique « Rerum Novarum » donnera à 15 h. 30 et à 19 h. une soirée théâtrale à la Maison des Syndicats Libres, rue des Ecoles.

Au programme : « La marraine de Charley », comédie en 3 actes de M. Ordonneau et M. Braudon. Location ouverte

Le bal travesti de l'O.S.H. — Lundi 4 mars, salle du Foyer de la Paix, a lieu le grand bal paré et masqué organisé par le club sportif Olympique Sporting Halluinois, au profit de sa caisse.

Les soirées dansantes de l'O.S.H. remportent toujours près du public un très gros succès.

Pour cette soirée de carnaval, bal paré et masqué ; de nombreux prix seront attribués aux costumes et masques, soit les plus beaux, soit les plus originaux.

De plus, une tombola gratuite sera tirée au cours de la soirée.

Prix d'entrée : 2 francs.

Bureaux de la mairie. — A l'occasion du Mardi-Gras les bureaux de la mairie seront fermés mardi 5 mars après-midi.

La réunion du V. C. H. — Le Vélo Club Halluinois a tenu une réunion de commission.

Le championnat du V. C. H. reste fixé au 24 mars avec départ à 10 h., face au local et arrivée au même endroit.

Parcours : rues de Lille, Jean Jaurès, Molinel, Colleras, route de Linselle, Belle Vue, Nouveau Pavé, Pellegrin, rue de Bousbecque, rue de Lille, local du V.C.H. Cinq fois le tour.

Il a été décidé que dix prix seront affectés au classement général. Prix spéciaux aux 4e catégories. Prix spéciaux aux débutants.

Les coureurs du V. C. H. sont avisés que la clôture d'engagement est le 20 mars.

Vélo Club Halluinois. — Aujourd'hui dimanche, au local, entraînement et culture physique. Il est rappelé que le jeudi soir il y a séance de culture physique ouverte aux adhérents et sympathisants du V.C.H.

Anciens sous-officiers. — Aujourd'hui dimanche, à 17 h., café de la Mairie, réunion de la société des anciens sous-officiers et caporaux français.

Du Cirage d'avant-guerre...

Déjà avant la guerre, on savait que pour fabriquer du bon Cirage, il fallait le « corser » en cire. C'est pourquoi, dès avant la guerre, le **Cirage « Jean-Bart »** était connu comme un très bon Cirage : il l'est resté depuis.

Spécialement étudié pour protéger et entretenir le cuir, le **Cirage « Jean-Bart »** assure à celui-ci une imperméabilité complète par temps humides et même sous les plus fortes pluies. Il donne un brillent éclatant, facile et durable qui ne craint aucune comparaison.

Si vous voulez cet hiver, conserver longtemps à vos chaussures leur solidité et leur bel aspect, adoptez le bon Cirage « Jean-Bart », et conservez précieusement le bon-prime qui se trouve dans chaque boîte.

RONCQ

Soirée récréative. — Aujourd'hui dimanche, salle des fêtes, rue du Docteur-Palissot, à 17 h., gala dramatique organisé par le Cercle « Pour l'Honneur ». Au programme : « Ballet féerique », spectacle avec costumes, tambourins, castagnette, par des enfants ; un drame agricole « Reste paysan » et une comédie d'affaires « Les millions d'Isidore ». Rideau à 17 h. Location à l'entrée à partir de 16 h. 30.

Consultation des nourrissons. — En raison du mardi-gras la consultation des nourrissons qui devait avoir lieu ce jour-là pour le centre de la commune est reportée au jeudi 7 mars à 15 h.

Accordéonistes. — Aujourd'hui dimanche, à 9 h. 30, rassemblement au local pour aller offrir une sérénade à un membre actif.

FABRIQUE DE SIÈGES
PONTIGNIE, face Octroi Epeule, CROIX
Téléphone : 213.65
EN RECLAME
Chaises-Longues à 75 fr. au lieu de 95
Divans-Lits à 125 fr. au lieu de 175
100 Coloris de Velours au choix
Nombreux Modèles en Magasin
Nous fabriquons au goût du Client
Livraisons Rapides à Domicile
Toutes Matières pour Matelas
Réparations — Transformations
3005

BOUSBECQUE

Bureaux de la Mairie. — Le public est informé que les bureaux de la mairie seront fermés mardi 5 mars durant l'après-midi.

Nourrissons. — Les consultations auront lieu à la mairie, 1er étage, mercredi 6 mars (lettres A à D inclus); vendredi 8 mars pour les lettres E et suivantes à 15 h.

Les cotisations des adhérentes de la Mutualité Maternelle pour 1935 seront perçues par le secrétaire au cours de ces séances.

Caisse d'épargne. — A la Mairie, séance de 10 à 11 heures.

Séance récréative. — A 17 h., par le club des « Vaillants », salle rue des Bersauits.

Football. — A 15 h., au terrain, rue St-Joseph.

Football. — Dimanche 3 mars, l'U.S.M.B. 1A rencontrera le F.C. Linselles 1A à 14 h. 30 au terrain, rue Saint-Joseph. Prix d'entrée : un franc.

L'équipe 1B de l'U.S.M.B. se rendra à Lys pour le match championnat Union de Flandres : U.S.M.B. contre Stella Lys B à 15 h.

FABRIQUE SPÉCIALE DE LITS
en cuivre, fer et cuivre
et émaillé

R. VANDYCK
COMMANDE TOUS GENRES
LITERIES soignées bonne qualité, vendues avec garantie.
FABRICANT
11 à 15, rue de Babylone, ROUBAIX
3007

EN BELGIQUE

TOURNAI

MALADE SUR LA VOIE PUBLIQUE

Hier, vers 9 h., Guilmain Lucienne, épouse Liénart Adolphe, journalière, demeurant place de Lille, 5, est tombée malade rue du Four-Chapitre, atteinte de violentes crampes d'estomac. Elle a été reconduite en auto à son domicile, après avoir reçu quelques soins sur place.

T. S. F. — ÉLECTRICITÉ
RADIO DELE FILS
Constructeur-Électricien
ARTISAN
28, rue de la Plume, WATTRELOS
lance son nouveau super
5 LAMPES, garanti UN AN
875 fr. !!
VENTE A CRÉDIT
Essais gratuits en nous écrivant
Service de dépannage
Téléphone Rx 366.00

COURTRAI

COLLISION ENTRE MOTO ET AUTO

Vers 14 h. 30, une collision s'est produite, au coin de la rue Basseville et de la place Saint-Amand, entre le motocycliste Philémond Gyselinch, mécanicien, demeurant rue du Gouvernement, et la camionnette automobile conduite par Romain Vanmeahaeghe, marchand de fruits, demeurant rue de Bruges.

Le motocycliste, qui se plaignait de fortes douleurs à la jambe, a reçu les soins d'un docteur et a été conduit à son domicile.

La police enquête pour établir les responsabilités.

MENIN

Un accident de la circulation. — Vers 20 h., Maurice Dewitte, demeurant à Wervicq, qui regagnait son domicile à bicyclette, fut renversé, au Haut-Chemin, par un motocycliste venant en sens inverse. Le cycliste fut blessé à l'épaule droite, à la hanche, à la cuisse et son vélo fut endommagé. Quant au motocycliste, qui est inconnu, il a continué son chemin sans se préoccuper de sa victime.

Un commencement d'incendie. — Vers 23 heures, les pompiers furent avertis par la sirène d'alarme qu'un incendie s'était déclaré dans l'épicerie-lingerie de M. Polydore Feys, 47 ans, 110, rue de Courtrai.

C'est la belle-sœur de M. Feys, en se levant, qui, sentant une odeur suspecte, donna l'alarme. Avec l'aide des voisins, on combattit le fléau et lorsque les soldats du feu furent sur place, tout danger était écarté.

Les rayons et leur contenu ont été détruits ou endommagés par le feu. Les dégâts sont assez élevés. La police enquête.

Football. — Voici les matches qui auront lieu ce dimanche :

Stade du Royal Sporting-Club, porte de Courtrai. — En deuxième division provinciale, série A : à 15 h., R.S. Waregheim contre Menin R.S.C. — En division Cadets, série D., à 10 h., Heule S.K. contre Menin R.S.C. — En division Cadets, série H., à 15 h., Menin R.S. contre Poperinghe.

Stade Vlugenvry (Agiles et libres), ...é de la Lys. — En première classe ...motion Flandre Occidentale à 15 h., ...lers Tendracht I (Union) contre Met... V.V.I. — En 2e classe eud, série B, 15 h., Wervicq Zwarte Duivels II (Diables noirs) contre Menin V.V. II. — En 3e classe, Westland, à 15 h., Menin V.V. III contre Slype Moorslede S.K. III.

Stade Sport ouvrier, cercle Avenir, Cité jardin « Notre Village ». En 1re division, à 15 h., Menin Avenir I contre Union Gand.

Dernière Heure

UN DRAME MYSTÉRIEUX A TOURCOING

Le cadavre d'un homme a été trouvé la nuit sur la voie publique

Vers minuit 15, des passants ont découvert, avenue G.-Dron à Tourcoing, à hauteur de la rue du Cœur-Joyeux, le cadavre d'un homme dont la figure était légèrement tuméfiée.

M. Parvereix, commissaire de police, a procédé aux constatations, mais n'a pu découvrir aucun papier permettant d'identifier l'inconnu, qui est vêtu d'un pantalon de velours à côtes, chandail bleu, veston marron, et coiffé d'une casquette grise.

On ignore s'il s'agit d'un accident ou si la victime a été attaquée sur la voie publique. — L'enquête continue.

Le cadavre a été transporté à la morgue.

LA SÉDITION EN GRÈCE

M. VENIZELOS ADHÉRERAIT AU MOUVEMENT

Athènes, 2. — Le bruit court que M. Venizelos adhérerait au mouvement séditieux. Le colonel Tsanakakis aurait été nommé chef de la révolution crétoise.

Le Ministre de la Marine a démissionné

Athènes, 2. — M. Hadjikyriakos, ministre de la Marine, a démissionné. L'amiral Sophocle Dousmanis a été désigné pour le remplacer. M. Metaxas a été nommé ministre sans portefeuille, et M. Schinas, sous-secrétaire d'Etat à l'Aviation, a été promu au rang de ministre.

Comment éclata le mouvement séditieux

Athènes, 2. — L'agence d'Athènes communique : Depuis presque deux mois le gouvernement avait recueilli des informations suivant lesquelles certains officiers réformés, appartenant au parti venizeliste et obéissant aux injonctions de l'ancien général Plastiras, préparaient un mouvement séditieux, cependant que la presse venizeliste menait une violente campagne contre le gouvernement et qu'une vive agitation était entretenue par la Ligue dite républicaine. Certains journaux avaient même annoncé que le général Plastiras était venu clandestinement jusqu'à la frontière gréco-bulgare, mais que, s'apercevant que les préparatifs étaient insuffisants, il était reparti pour Cannes.

Ces derniers jours, les Venizelistes, jouant à la baisse, vendaient en masse en Bourse. Le mouvement séditieux d'hier s'est déclaré d'abord dans l'arsenal de Salamine, où, après un bref engagement avec la garde, une trentaine d'officiers réformés de l'armée de la marine, parvinrent à monter à bord de cinq navires de guerre.

Répression sévère

Immédiatement après les ministres de la Guerre et de la Marine prirent des dispositions pour une répression sévère.

Des troupes furent envoyées sur une colline faisant face à l'arsenal et deux batteries furent postées, prêtes à ouvrir le feu contre les mutins. En même temps, était réuni le Conseil des ministres qui décida notamment de proclamer l'état de siège dans toute la Grèce, tandis que quelques arrestations étaient opérées à Athènes.

C'était une simple mesure de précaution, car de toutes les autorités civiles et militaires arrivaient des nouvelles annonçant que les garnisons de toutes les villes restaient fidèles au gouvernement et qu'un calme complet régnait partout.

Sur ces entrefaites, une tentative de mutinerie se produisait devant l'école militaire des Eveipides, où une quinzaine d'officiers réformés, accompagnés de civils, membres de la Ligue dite républicaine, réussirent à pénétrer. Mais ils durent bientôt capituler. Une troisième et dernière mutinerie se déclara dans la caserne d'un bataillon d'Evzones à Athènes. Une quinzaine d'officiers plastiristes, profitant de l'absence des officiers du bataillon, occupèrent la caserne et s'y enfermèrent, essayant de se mettre à la tête des troupes. Le gouvernement invita les mutins à déposer les armes, mais ceux-ci, opposant de la résistance, des troupes munies d'artillerie, ouvrirent le feu. Vers une heure et demie du matin, les mutins capitulèrent.

Au cours de cet engagement, il y eut trois morts et une dizaine de blessés.

Vers 7 heures du matin, l'arsenal put être réoccupé par les troupes gouvernementales, mais les cinq navires où avaient pris place les mutins parvinrent à prendre le large. Ils sont en ce moment poursuivis par des avions. Toute la flotte aérienne, comme aussi toute l'armée, restent fidèles au gouvernement.

Malgré l'état de siège, la ville garde son aspect ordinaire. Les habitants vaquent tranquillement à leurs affaires.

T. S. F. CONTRE LA CRISE RIEN NE VAUT UN **REXINETTE !**
Fabriqué en France, il vous est garanti 18 mois. — Ses modèles et sa construction ne seront jamais copiés, car REXINETTE est un appareil de T. S. F. déposé
D R 3 Valise portative 475 Frs — L 4 Modèle de Salon 895 Frs — T 47 6 L. anti-fading 1.475 Frs — R 503 7 L. très puissant 1.650 Frs
Ets R. DEBETTE, 102, rue de l'Alma - ROUBAIX

SPECTACLES ET CONCERTS

A ROUBAIX

COLISÉE
3 h. 30 — 8 h. — Tél. 346.55
HENRI ROLLAN
SUZANNE RISSLER
CONSTANT RÉMY dans
La FLAMBÉE
Un film remarquable réalisé d'après la célèbre pièce d'H. Kistemaeckers
JEANNE CHEIREL
Joseline GAEL — André LUGUET dans
Le Monde où l'on s'ennuie
1 h. 1/2 de franche gaîté
N.-B. Les places retenues par téléphone ne sont plus garanties 1/4 d'heure avant le lever du rideau.

MAISON DES TRAMWAYS à 3 h. 30 et à 8 h.
Ar. Bernard et Marguerite Moreno dans PARIS-DEAUVILLE, com. music. gaie LES PRISONNIÈRES, grand film de mœurs et d'aventures.

CINÉMA NOEL
76 rue Jouffroy, Rx. — Tél. 343.59
Matinée 3 h. — Soirée 8 h.
BACH et FLORELLE dans LE ZOUAVE CHABICHOU, suite de
SIDONIE PANACHE
Et LE MONDE OU L'ON S'ENNUIE
MARDI-GRAS, matinée et soirée

ROYAL LELEU **66, RUE LACROIX**
Bach dans Le Zouave Chabichou, 2 h. de fou-rire. — Smoky, une très belle aventure. — Mardi-Gras, mat. et soir. La semaine prochaine, Caravane.

A WATTRELOS

Dancing-Ciné Jacobs, Wattrelos
2 Grands BALS Masqués et Travestis. — Dimanche : BAL-CINÉ, 4 fr. — Mardi, BAL à 7 h., prix 2 fr. 50. — Au Ciné : André Baugé dans L'ANGE GARDIEN

A LYS-LEZ-LANNOY

Cinéma de la Justice LYS-LEZ-LANNOY
En Mat. et Soir. Duvalès dans
TOUT POUR RIEN
G. Morlay dans Maison de Danses

A TOURCOING

THEATRE MUNICIPAL

Dimanche en matinée « Carmen » avec le concours de Mlles Mathieu et Narbert MM. Rougenet et Raffit et le Petit Monde Artistique. Ballet.

En soirée, un grand succès : Valse de Vienne, opérette moderne. Bellets.

Mardi-Gras, matinée et soirée : Flossie.

TÉLÉ. 3.81 **OLYMPIA** RUE HOUCHARD
Matinée à 3 h. — Soirée à 8 h.
TOI QUE J'ADORE
avec Jean Murat et Ed. Feuillère
RYTHMES D'AMOUR
Drame de music-hall à mise en scène grandiose.
GRAND BAL TRAVESTI de 3 à 11 heures
A 6 h. 30 TOMBOLA

PONT-DES-PIATS
Tél. 18-13 — Mat. 3 h., Soir 8 h.
Le fameux BACH dans
SIDONIE PANACHE
Le SERPENT MAMBA. Actualités
Pour le Carnaval : BAL MASQUÉ de 3 h. à 11 h. De nombreux prix en espèces seront distribués.

CINÉ - THÉATRE
Av. Gust. Dron, Tourcoing. Tél. 3.82
Aujour. Mat. 15 h. 30, Soir. 20 h.
ROMANCE D'AMOUR
Ciné-Dancing rue des Champs, Tg
Simone est comme ça, avec H. Garat
L'ADIEU AU DRAPEAU
Dancing paré-masqué de 3 h. à minuit

RIALTO 17 Rue des Anges, Tg. A 3 h. 15 et 8 h. 15. T. 14.40
LE ROSAIRE
Dimanche, Lundi, Mardi et Jeudi

A MOUSCRON

REX MOUSCRON

Le Mystérieux Monsieur X... — Voici enfin un film policier dont le sujet, à la fois neuf et intrigant, est de ceux qui jusqu'à la fin laissent le spectateur incapable de prévoir la solution du mystère. Tous les milieux sont représentés dans ce film et chacun des caractères en est interprété avec un naturel incomparable.

« L'Auberge du Petit Dragon » est un film impossible à décrire. Notez seulement que du commencement jusqu'à la fin ce n'est qu'une suite de scènes et de situations toutes les unes plus drôles que les autres. Une folle et franche gaîté, un entrain endiablé, le tout mené par une troupe ne comptant pas moins de dix vedettes, telles sont les caractéristiques de ce film qui représente le critérium du rire.

Sur scène le grand comique Mondose, de l'Alhambra de Bruxelles qui, en compagnie du très bon acteur Coecky interprète un sketch très gai sur le football. Leur succès fut très grand.

Il nous a également été permis d'applaudir, toujours sur scène, une Revue Nègre consistant en une suite de danses et chants tour à tour nostalgiques ou effrénés.

AUJOURD'HUI à partir de 1 H.
SUPER 4 Fr. Fauteuil — **REX CINÉMA** — 4 Fr. Orchestre
MOUSCRON
SUR SCÈNE
A chaque séance, le grand comique *MONDOSE* — COECKY — dans un sketch hilarant : « LE FOOTBALL »
et une *REVUE NÈGRE*
Chants - Danses nègres avec accompagnement d'orchestre
A L'ÉCRAN
LE FILM AUX DIX VEDETTES :
L'AUBERGE DU PETIT DRAGON
et
LE MYSTÉRIEUX Mr X...

A LILLE

AUJOURD'HUI DIMANCHE

Grand Théâtre. — En matinée à 14 h. 30 : « Faust » ; en soirée, 20 h. 15 : « Mignon ».
Théâtre Sébastopol. — En matinée, à 14 h. 30 ; soirée à 20 h. : « Madame de Pompadour ».
Familia. — Permanent de 10 h. 30 à 19 h. ; soirée à 20 h. 15 : Buster Keaton dans « Le Roi des Champs Elysées ».
Roxy. — 14 h., 17 h., 20 h. 45 : Georges Milton dans « La Comtesse Obligado ».
Comœdia. — Matinée spéciale de 10 h. 30 à 12 h. 30 ; 14 h., 17 h. et 20 h. 45 : Victor Francen dans « L'Aventurier ».
Capitole. — 14 h., 17 h., 20 h. 45 : A. Préjean et Th. Dorlaux dans « L'Or dans la Rue ».
Omnia Pathé. — 14 h., 17 h., 20 h. 45 : A. Préjean dans « Volga en Flammes ».
Union. — 14 h., 17 h., 20 h. 30 : « Zulma en Justice » et « Le Monde où l'on s'ennuie ».
Marivaux Pathé. — 14 h., 17 h., 20 h. 45 : « Amok » et « La Fille et le Garçon ».
Variétés Fivoises. — 14 h., 17 h. 15, 20 h. 30 : « Sans Famille » et « Amour de Marin ».
Mondial. — 13 h. 45, 17 h. 15, 20 h. 45 : « Princesse Czardas ».
Palace. — 14 h., 17 h., 20 h. 45 : « Liliane ».
Meurment. — 15 h., permanent à 19 h. : G. Carpentier dans « Toboggen ».
Omnium Sport. — Finale du concours de danse.
Fiviens. — 15 h. 30 à minuit : Dancing.
Etablissement Goudaert. — Bal.
Ciné du Progrès. — « Angèle ».
Olympia. — « Le Secret d'une nuit ».
Modern Cinéma. — « Votre Sourire ».

ETABLISSEMENT BEUDAERT
6, rue du Faubourg de Roubaix. Tous les dimanches et fêtes à 15 h. Orchestre transformé. Son fameux accordéoniste.

CARNAVAL
AU FRESNOY CINÉMA — DANCING — SKATING
Séances permanentes de 14 Heures à 23 H. 30
AU CINÉMA : DEUX GRANDS FILMS
Jean Murat, Edwige Feuillère dans **TOI QUE J'ADORE** grande comédie musicale et gaie
RYTHMES D'AMOUR Une mise en scène splendide
A 18 Heures : Défilé et concours de travestis réservé aux Enfants
A 21 Heures : Grande farandole lumineuse de tous les travestis
A 22 Heures : Distribution de prix en espèces
Importante tombola entre toutes les personnes présentes
MARDI-GRAS
DEUXIÈME CONCOURS DE TRAVESTIS
Importants prix en espèces, grands défilés paré et masqué
AU CINÉMA : CHANGEMENT DE PROGRAMME

Création d'un Jardin des Mères rue Boilly, à Tourcoing

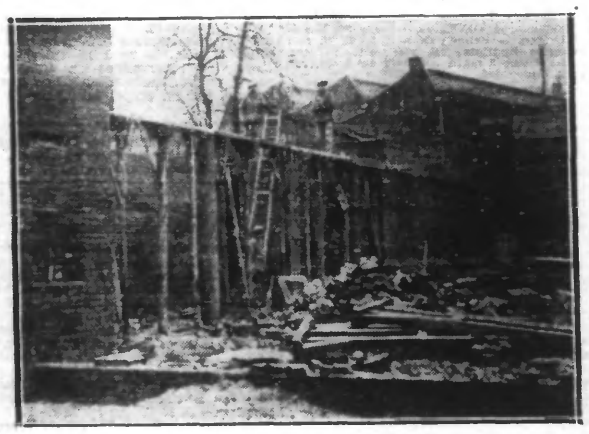

Dans la rue de Boilly un terrain d'environ 1.600 mètres carrés et appartenant aux Hospices a été loué par la ville pour y installer un jardin des mères.

Cette heureuse initiative sera accueillie avec satisfaction par les habitants du quartier.

On voit sur notre cliché le premiers travaux d'aménagement de l'abri pour les mamans. Dès la seconde moitié du mois les jardiniers prendront possession du terrain pour y aménager les pelouses et les massifs.

Au centre du jardin une plage de sable sera aménagée pour la plus grande satisfaction des bambins.

VOUS croyez être satisfaits dans le choix de votre appareil de T. S. F.
C'est que vous ne connaissez point les fameux postes **AURODYNES 203 - 303 et 403** créés par RADIO-AURORE.
Plus aucun sifflement ni interférence que vous constatez sur les autres postes. Procédé **AURODYNE**.
Ils sont ANTIFADING et munis des tout derniers perfectionnements techniques.
IL FAUT que vous les entendiez ; vous en serez émerveillés ! Nous les mettons gracieusement à l'essai sans aucun engagement de votre part.
La fameuse GARANTIE du CONSTRUCTEUR LOCAL est, pour vous, un sûr garant de l'avenir.
Un **AURODYNE** est construit pour **DURER**. Ne pas les confondre avec les articles de BAZAR et autres types TOUS COURANTS dont le coût à la construction est dérisoire.
Modèle A. 203, Standard 1.250 fr. — Modèle B. 303 Luxe.... 1.450 fr.
Modèle C. 403 Gr. Luxe 1.650 fr. — (Licence sn sus)
Tous nos appareils sont garantis UN AN
AUTRES MODÈLES depuis 450 fr.
Etablissements **RADIO-AURORE** 1, r. du Calvaire TOURCOING
Nous ne craignons point de mettre nos fameux postes **AURODYNES** en comparaison avec des appareils d'une valeur supérieure à 2 000 francs. 4510

N'attendez pas qu'il *pleuve à seaux*
pour acheter
UN IMPERMEABLE
Venez le choisir directement dans nos réserves, 16, Rue Daubenton, à Roubaix : vous pourrez l'emporter tout de suite, et vous ne payerez que le prix net de manufacture.
CHOIX CONSIDÉRABLE
Magasin de vente ouvert tous les jours et le dimanche matin.
MANUFACTURES **POLDAZ**
16, Rue Daubenton
(Près Place Faidherbe aux Chênes)
ROUBAIX Nord — Téléph. : 324.36