PUBLICATIONS LÉGALES

Etude de Me André FOURNIER, Docteur en droit, Notaire à Lille, rue de Tournemonde, No 4

A VENDRE

Par adjudication publique le 26 Juin 1935, à 14 heures, en la salle des adjudications des notaires de Lille, 7, rue de Pudèle.

VILLE D'HELLEMMES
MAISON A USAGE D'ESTAMINET

rue Ferdinand Mathias, No 16(à l'angle de la rue Ferdinand Mathias et de la rue Voltaire) avec obligation pour l'adjudicataire de reprendre pour un prix forfaitaire de mille francs, les éléments incorporels et la licence du fonds de commerce de café exploité dans ledit immeuble.

MISE-A-PRIX : 60.000 FRANCS

Pour tous renseignements et pour visiter, s'adresser audit Me FOURNIER, notaire. 72.202

Etude de Me G. SINGER, Commissaire-Priseur à Lille 2, rue Ste-Anne. — Tél. 563.43

VILLE DE LILLE
GRANDE BRASSERIE DE LA BOURSE

1 et 3, Boulevard Carnot

VENTE PAR SUITE DE LIQUIDATION JUDICIAIRE

Superbe Matériel de CAFÉ-RESTAURANT

BAR : Comptoir palissandre dessus étain, sous-bassement, étagère, verrier, guéridons, tabourets, diffuseurs, appliques.

CAFÉ : 2 magnifiques et importants comptoirs chêne tuméé, dessus étain, sous-bassement et étagère, verrier, importante verrerie, filtres métal argenté, sucrier métal, caisses enregistreuses « La Nationale », pour 3 garçons, machine à couper le jambon « Van Berkelo », Pick-up avec 2 diffuseurs, Poêle de T.S.F., Bouteil et dessuite, boiles sur pied, 8 grands lustres modernes monture chromée, appliques modernes avec réflecteurs, plafonniers, banquettes, chaises, fauteuils, tables, appliques porte-manteaux fer forgé, installation de lavabos, matériel important pour terrasses, matériel de salle de réunions, tapis caoutchouc.

CUISINE : Cuisinière de restaurant, armoire chauffe-plat au gaz, glacière, chambre froide, ustillage divers et batterie de cuisine cuivre et fer blanc.

CAVE : Matériel de cave, monte-charges, monte-plats, régulateur de pression.

RESTAURANT : Plats et pièces de forme métal argenté, légumiers, plats, saucières, théières, cafetières, pot au lait et à crème, coupes à glace, couverts et cuillères à café métal, couteaux, lot important d'assiettes, raviers, plats à mets, déjeuners, tasses à café, verrerie, linge de table.

AGENCEMENT : Poste transformateur moderne, recouvrement de murs métal chromé, tambours, parquets de glaces, coupe-vent de terrasse, enseignes, annonces lumineuses, portes et lambris, éclaiconnement, etc.

LE JEUDI 25 JUIN 1935

A 9 h pour argenterie, vaisselle, verrerie, petit matériel.

A 14 h. (et jour suivant s'il y a lieu), pour comptoire, tables, chaises, lustrerie, gros matériel, agencement.

A la requête de Me Lionel DEHEM, Docteur en droit, Syndic et Liquidateur à LILLE, 7 bis, rue des Débris St-Etienne. 70.403

HOSPICES DE VALENCIENNES

ADJUDICATION

La Commission administrative donne avis que le **Jeudi 13 Juin, à 16 h. 30, il sera procédé en son local, 5, rue des Neuplices, aux adjudications pour fournitures de :**

Viandes de bœuf, mouton et veau, suif, lait frais ou pasteurisé, soliers et bottines, pantalons en velours, vestes en molleskine et confection de vestons, gilets et pantalons en drap.

Pour tous renseignements, s'adresser au Secrétariat, 5, rue des Hospices ou à l'Economat (Hospice général) où le cahier des charges est déposé. 91.121

SALLE DES VENTES

44, rue de Tournai, Tourcoing

VENTE

Par autorité administrative (sur saisie-exécution)

Le six Juin, à onze heures du matin.

Cette vente consiste en

UN MOBILIER

comprenant : Table, chaises, buffet, etc.

Et autres objets qui seront vendus au plus offrant et dernier enchérisseur.

Le tout sera payé comptant.

Ces objets saisis à la requête de M. Poumerol, percepteur de Tourcoing-Ouest suivant procès verbal dressé par Mory A., agent de poursuites, le six Avril 1935. 72.266

Etude de Me Louis PATIN, huissier à Lille, 14, rue du Vert Bois.

Ville de Lambersart

Le Mercredi 5 Juin 1935, à dix heures du matin, sur la Place du Marché à

LAMBERSART

par le ministère de Me SINGER, Commissaire-Priseur, il sera procédé à la vente de :

Bureau américain chêne avec fauteuil, bureau dactylo, deux bibliothèques, Voiture automobile « Walcker » conduite intérieure 12 VC, piano noyer « Thersen » avec banquette, appareils T.S.F. « Milde » 5 et 6 lampes, billard russe, tables, chaises, fauteuils, garniture de cheminée, glaces armoire de cuisine, cuisinière à gaz, balance et poids, plats et assiettes anciens.

Au comptant.

Louis PATIN.

BEURRE

extra-fin, garanti pur, sans sel, demi-sel, façonné en palas, mottes, boites serties et pots grès, de tous poids.

CREME FRAICHE

livrée en pots de toutes contenances, du 50 gr. à 20 litres.

Exploitation quotidienne : **50.000 litres de lait.**

Expéditions journalières toutes quantités, toutes régions France et Colonies.

Les prix les plus réduits sont appliqués à tous acheteurs.

Laiterie des Fayt et env.

par DARTIGNIES (Nord)

Sté Coopér. Capital un million

SALLE DES VENTES

44 rue de Tournai, Tourcoing

VENTE

Par autorité administrative (sur saisie-exécution)

Le six Juin, à onze heures du matin,

Cette vente consiste en un

BEAU MOBILIER

comprenant : une table, six chaises cannées, un buffet, une desserte, une garniture cheminée, un poste T.S.F. recteur, un piano, etc.

Et autres objets qui seront vendus au plus offrant et dernier enchérisseur.

Le tout sera payé comptant.

Ces objets saisis à la requête de M. Poumerol, percepteur de Tourcoing-Ouest suivant procès verbal dressé par Mory A., agent de poursuites, le vingt-neuf Mars 1935. 72.267

Etude de Me DELBENDE, avoué à Dunkerque, rue du Maréchal Foch, 11.

ADJUDICATION

au Palais de Justice à Dunkerque, le 20 Juin 1935, à onze heures et demie, de

Commune de Watten

Quartier de Lærestel

UNE PROPRIÉTÉ

en bordure des rivières La Houlle et la Reninghe, comprenant :

1o

Maison d'habitation

genre cottet, avec buanderie, cave, hangar à canots et terrain d'environ 540 m2 en fonds, cour, jardin et fossé mitoyen ;

2o BELLE

Maison de campagne

à étage, avec arcades, perron, jardin d'agrément et planté de fruitiers, fonds et terrain d'environ 1015 m2.

3o **AUTRE MAISON** érigée sur environ 100 m2, dépendances et jardin potager d'environ 860 m2.

MISES-A-PRIX :

Article 1er ..... 15.000 fr.
Article 2e ..... 30.000 fr.
Article 3e ..... 15.000 fr.

S'adresser à : 1o Me DELBENDE, avoué à Dunkerque ; 2o Me DELORY, huissier à Watten et 3o Au Greffe du Tribunal civil de Dunkerque. 72.244

Manufacture Lilloise de LINCRUSTA

Messieurs les Actionnaires de la Manufacture Lilloise de Lincrusta sont convoqués en Assemblée générale ordinaire, au siège social à Lille, 30, rue Maugré, le Jeudi 27 Juin 1935, à 14 heures 30.

ORDRE DU JOUR :

1. Rapport du Conseil d'Administration ;
2. Rapport du Commissaire aux comptes ;
3. Compte rendu spécial prévu par l'article 26 des statuts ;
4. Approbation des comptes et du bilan s'il y a lieu ;
5. Démission d'un administrateur ; quitus à donner. Quitus aux Administrateurs pour l'exercice 1935 ;
6. Nomination des Commissaires aux comptes pour présenter un rapport sur l'exercice 1935 ;
7. Autorisation à donner aux Administrateurs conformément à la loi de 1867 et à l'article 26 des statuts ;
8. Jetons de présence à allouer s'il y a lieu ;
9. Questions diverses.

Pour pouvoir assister à cette assemblée, les propriétaires d'actions au porteur devront déposer au siège social cinq jours au moins avant l'assemblée, soit leurs titres, soit les récépissés constatant le dépôt dans une maison de banque.

Le Conseil d'Administration. 91.116

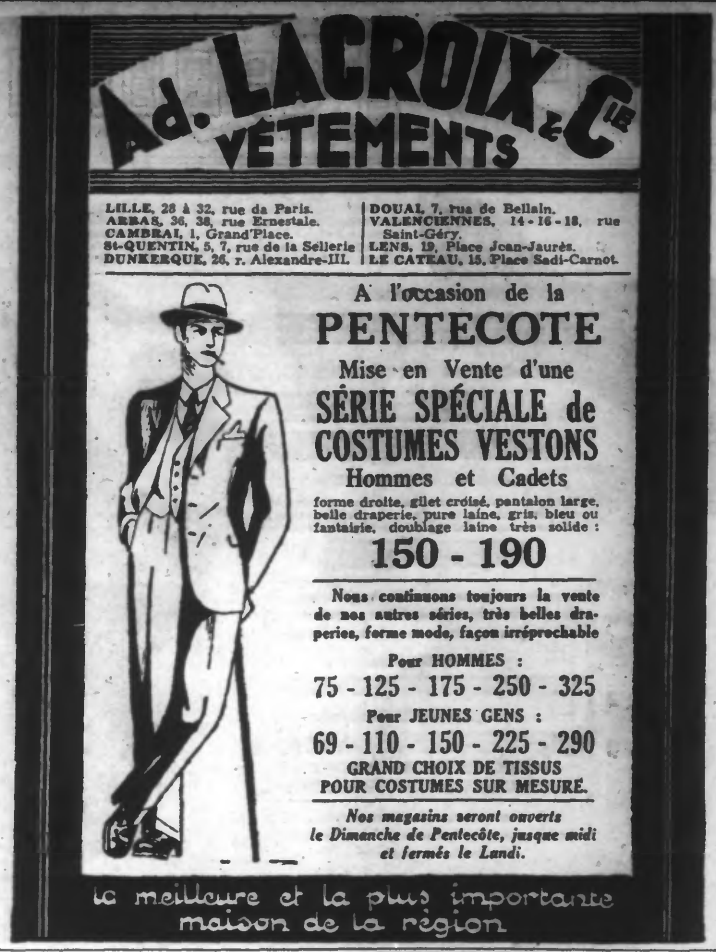

SALLE DES VENTES

44, rue de Tournai, Tourcoing

VENTE

Par autorité administrative (sur saisie-exécution)

Le six Juin, à onze heures du matin.

Cette vente consiste en

UN MOBILIER

de bureau comprenant : un bureau ministre avec tiroirs, un fauteuil tournant, une table dactylo, une machine à écrire, un classeur, etc.

Et autres objets qui seront vendus au plus offrant et dernier enchérisseur.

Le tout sera payé comptant.

Ces objets saisis à la requête de M. Poumerol, percepteur de Tourcoing-Ouest suivant procès verbal dressé par Mory A. agent de poursuites, le neuf Avril 1935. 72.268

Etude de Me Louis PATIN, huissier, 14, rue du Vert Bois à Lille.

VILLE DE LILLE

Le **Samedi 8 Juin 1935, à quatorze heures,** à la

SALLE DES VENTES

rue Ste-Anne, No 2, par le ministère de Me SINGER, Commissaire-Priseur, il sera procédé à la vente de :

Tables, chaises, garde-robes, armoires glaces, poêles flamands, cuisinières, lits avec sommiers et matelas, tables de nuit, lampes à pétrole, un lot de draps, rideaux, couvertures.

Au comptant.

Louis PATIN. 72.269

HOTEL DES VENTES

2, rue Ste-Anne, LILLE

VENTE

Par autorité administrative (sur saisie-exécution)

Le cinq Juin, à quatorze heures.

Cette vente consiste en

UNE AUTOMOBILE

marque Donnet, 10 CV, conduite intérieure.

Et autres objets qui seront vendus au plus offrant et dernier enchérisseur.

Le tout sera payé comptant.

Ces objets saisis à la requête de M. Gimeste, percepteur de Lille Sud-Ouest suivant procès verbal dressé par Mory A., agent de poursuites, le douze Novembre 1934. 72.265

Tribunal de Commerce de Lille

Liquidation judiciaire de la dame Vve GAMBIER, née GOSSERIES Alice, Articles de ménage à Lille, 42, rue Léon-Gambetta.

Messieurs les créanciers sont invités à se rendre au Tribunal de Commerce de Lille, salle des audiences, le 11 juin 1935, à 9 h. 30 minutes du matin, pour assister à la réunion des créanciers de la sus-nommée admise au bénéfice de la liquidation judiciaire.

But de la réunion :

Examen de la situation de la débitrice ;

Avis à donner sur la nomination du liquidateur définitif ;

Election de contrôleurs. 40.705

CESSION

Première insertion

Aux termes d'un acte s.s.p. en date à Roubaix du 1er Juin 1935, enregistré à Roubaix le 1er Juin 1935, folio 49, No 5, M. HANICOT Louis a cédé à M. et Mme LECLERCQ-DESROUSSEAUX le fonds de commerce de Chemiserie-Mercerie exploité à Roubaix, 89, rue de Mouvaux.

Les oppositions seront valablement reçues dans les dix jours de la seconde insertion au siège du fonds vendu, 89, rue de Mouvaux à Roubaix. 86.102

Vente, Achat et Location d'Immeubles

BELGIQUE

Plage St-Idesbald

PRÈS LA PANNE

Terrains à vendre sur la Digue et à l'intérieur du pays depuis 25 fr. belges le m2. S'adr. **Dententieux des Flandres, 11, rue Malus, Lille.** 50.118

Offres d'emplois

MÉTALLURGIE

Bon soudeur à l'arc

demandé, fnutile si pas capable. I. LECLERCQ, 75, Boulevard Jeanne d'Arc, à **Douai.** 60.104

REPRÉSENTANTS ET EMPLOYÉS

ARTICLES DE PÊCHE

On demande **représentant** pour le Nord de la France. Références à E. MOREAU, 38, rue St-Sabin, **Paris** (11e). 8325

REPRÉSENTANTS

demandés pour « appareils distributeurs chocolats » Lille et env. Bonne commission. S'adr. EUREKA, 69, rue Barthélémy-Delespaul, **Lille.** 35.195

BON EMPLOYÉ

très au courant du service des titres est demandé par Banque de Tourcoing. Ecrire au journal avec références aux initiales E.D.M.S. 84.101

CONFECTIONS

Pour diriger atelier de repassage de vêtements, dans ville du département Nord, on demande très

BON PRESSEUR

connaissant à fond toutes machines Hoffman et Valprex. Ecr. avec références aux init. N.H.V.S. au Réveil qui transmettra. 91.119

COUPEUSE

en Chemises d'hommes est demandée de suite. Se présenter R. CHERADAME et Cie, 50, rue de Béthune, **Lille.** 91.120

CONFECTIONS

On demande pour l'atelier, **Ouvrières** pour chemises, tabliers et pantalons coutil, 10, rue à Fiens, **Lille.** 35.189

GENS DE MAISON

SERVANTE

25-30 ans, **cherchant faire cuisine** et munie bonnes références **est demandée pour Lille.** Ecrire au bureau du Réveil aux lettres N.C.M.B 91.114

ON DEMANDE

Jeune fille, 21 à 25 ans pour aider service café, bons gages, bons pourboires, nourrie, logée. 93, rue Emile Moreau, **Roubaix.** 80.103

BONNE SÉRIEUSE

est demandée, référ. exigées. Restaurant PHENIX, 52, rue Basse, LILLE. 35.194

DIVERS

Glaçage Américain

On demande une **ouvrière mécanicienne.** S'adresser 67, av. Bouffiers, **Lambersart.** 35.190

---

20 à 30 fr. ET PLUS PAR JOUR CHEZ SOI

avec notre machine à tricoter

MODERNE RAPIDE

Travail assuré 10 ans par contrat timbré à 4 fr., pouvant être enregistré.

APPRENTISSAGE SÉRIEUX gratuit Références Pour renseignements et catalogues.

SOCIÉTÉ RAPIDE. Maison principale. 81, rue Turgot, **Lille** ; 4, rue Napoléon-Delplanque, **Douai** ; 33, rue Laevers, **Calais** ; 20, rue Villebois-Marceuil, **St-Quentin.** 90.108

VITRIER et PEINTRES

demandés, 77, rue Jacquemars-Giélée, **Lille.** 35.198

POUR TROUVER

Emplois coloniés. Ecrire EXPANSION, 29, rue du Chabrol, PARIS. 9019

---

5 fr. l'heure chez soi

partout, trav. fac. sér. 2 sex. Outillage et échantill. gratuits Ecr. Sté NO. GOY et Cie, **Lyon.** 9269

SITUATION indépendante et d'avenir à Mons, ou Dame sérieux, actif, dans affaire solide ayant déjà agents exclusifs. Pas de cautionnement. Rapport mensuel de 2 à 3.500 fr Faut disposer roulement de 6 à 12.000 fr. restant en main. Ecrire et donner références et renseignements succincts sur situation actuelle à M. LILLET, 17, rue Vivienne à Paris No 60.107 (Rien des assurances) 125

Cessions

Superbe Alimentation

dans l'un des quartiers les plus commerçants de Lille. Petit loyer. long bail.

Aff. 500 fr. par jour

à gros bénéfices, beau magasin, logem. confortable. Prix 45.000 Ecr. Réveil aux lettres U.V.L.B. 51.509

Recherche Pâtisserie

Lille ou environs. Faire offres aux init. V.T.H.X. au Réveil. 60.109

PLEIN CENTRE

DROGUERIE

80.000 par an

Bonne installation

A enlever cause double emploi

PRIX EXCEPTIONNEL 15.000 fr.

AGNUS PÈRE

31, rue Faidherbe, LILLE 41.912

La plus belle affaire du quartier

Libre de fournisseurs

Superbe installation dernier cri, beau logem., prix dérisoire 45.000 avec comptant à débattre.

Prouvé 3 hect. la sem.

Ecr. Réveil aux init W.J.L.H 51.510

Café-Orchestre-Bal

Belle clientèle régulière sérieuse, mais, bien côtée. Bénéfice sur loyer 5.000, opération femme, tenu depuis 10 ans, forcé céder avec 12.000, face gare. Pas prix du matériel. Ecr. Réveil aux lett. X.M.R.B. 51.913

Alimentation-Buvette

GRANDE LICENCE

Près marché, Bières 160 hect. Jeux ds bouchons, loyer couvert, malade suite opération, forcé céder, alimentation 300 p. jour, forte vente vins, liqueurs, à ménage sérieux, avec 12.000 je traite. Ecrire Réveil aux lettres Y.F.R.B. 51.911

Cabinet G. CHOQUET

Agence fondée en 1850
3 bis, Parvis St-Maurice, Lille

Plein centre Tourcoing

BEAU CAFÉ LIBRE

Ch. aff. 130 p. j. beau logement vendeur vendrait avec représent. café, huile, thé, marques déposées. Bonne situation pr ménage actif disposant 40.000.

CAUSE SANTE

Café Articles de pêche

bien situé à Lille, siège société prouvant beaux bénéfices avec 25.000 comptant.

Une bonne situation à Lille

GRAINETERIE

bien située, sans concurr. beau magasin de détail, coucasseur mélangeur, broyeur avec moteur électrique, auto de livraison, gd logement pouvant couvrir loyer. A céder cause départ colonies. Affaire unique pour ménage actif, 75.000 cpt comprie marchandises.

Petite ville P.-de-C.

CAFÉ-COIFFEUR

200 p. j. en buvette, 100 en coiffure H. et D., loyer couvert par 9 garnis et garage, belle maison avec jardin, situation unique, 30.000 avec facilités.

Carrefour Route Nationale Somme

CAFÉ-HOTEL LIBRE

Belle clientèle de route, poste essence couvrant le loyer, 100 p. j. en buvette plus 5 chambres louées régulièrement, casse-croûte bien vendu, peut adjoindre épicerie, beau garage. Avec 25.000 sur prix à débattre. A saisir cause santé.

Pour céder ou reprendre

AFFAIRES SÉRIEUSES

Voyez G. CHOQUET

3 bis, Parvis St-Maurice, Lille 42.707

BEAU CAFÉ

Loyer couv. Affaire sérieuse

80 à 100 fr. par jour

A saisir avec 10.000 comptant

Alcide MOREL

12, r. Ponts de Comines, Lille 46.311

CAFÉ-TABAC

LIBRE TOUS FOURNISSEURS

TABAC : 190.000
Journaux : 20.000
Divers : 10.000
BUVETTE : 75.000

Prix raisonnable, je ferai conditions de paiement intéressantes à ménage sérieux et travailleur. Ecr. Réveil aux lettres D.R.H.S. 43.112

LOMME

Pas-de-Porte Angle

Gd magasin, beau log., jardin Reprise totale 2.000 fr.

Alcide MOREL

12, r. Ponts de Comines, Lille 46.310

CAFÉ

Libre tous fournisseurs

450 NEGOS PAR AN

Bénéf. nets 50.000 fr. annuellement. Emplacement unique. Me retire après situation faite et parce qu'âgé. Ecr. A.V.H.E. au Réveil. 43.110

CAFÉ A LOUER

Libre de tout, s. gde artère Lille, conditions très avantageuses

Alcide MOREL

12 r. Ponts de Comines, Lille 46.309

Crémerie-Alimentation

Située plein centre. Installat. moderne. Habitat. confortable. RECETTES : 1.000 fr. p. jour A céder cause décès. Ecrire Réveil aux lettres D.L.S.P. 43.109

BOULANGERIE

est recherchée. Dispose de 50.000 fr comptant.

Jules CERISIER à Quesnoy-sur-Deûle 51.113

OCC. UNIQUE !!!

Aliment., Vins, Bières

Centre plus jolie banl. Lille. Superbe magas. tout carrelé.

500 fr. p. j. garantis

15 % de bénéf. net

Prix 30.000 fr., 15 à 20.000 cpt. Martinet, 26, r. d. Arts, Lille 45.910

OCCASION RARE !!!

BOUCHERIE

sur gde avenue tr. commerçante Lille. B. 8 ans. L. 2.200. Fait 300 liv. bf, 1 v. 1/2, 2 m., 2 porcs la semaine. Aff. exceptionnelle à céder avec 20.000 fr compt. seulement.

LILLE-COMMERCIAL

68, rue Faidherbe, 68, LILLE 45.518

CAFÉ CULTURE

et élevage 4.000 m2 terrain à céder près Lille. Traite avec 6.000 francs comptant.

Jules CERISIER à Quesnoy-sur-Deûle 51.114

Très Joli Pas-de-Porte

Centre Lille, près Gd' Place tous comm., loyer nul Martinet, 26, r. d. Arts, Lille 45.909

UNE FEMME de 35 ANS ENLÈVE le FIANCÉ
d'une blonde de 19 ans

Son Habile Artifice

A 35 ans, Liliane Dorval se mit délibérément en tête de ravir à une blonde de 19 ans, l'amour de son fiancé, riche industriel. Liliane était intelligente et futée, elle réussit parce qu'elle se rendit aussi jeune et désirable que sa rivale. Elle avait lu des articles au sujet de la découverte, à Vienne, d'un élément naturel de la peau, appelé Blocel, qui rend jeunesse et beauté à tout épiderme. Lorsqu'elle apprit que celui-ci était maintenant contenu dans la Crème Tokalon Blocel, Aliment pour la Peau, elle l'employa quotidiennement. En un mois, ses rides disparurent complètement et sa peau devint aussi fraîche et claire que celle d'une jeune fille. C'est lorsque la peau perd son Blocel naturel que les muscles du visage s'affaissent et que les rides et vilaines lignes se forment ; lorsque le Blocel lui est redonné, elles disparaissent. Le Prof. Dr. Karl Stejskal, de l'Université de Vienne, a réussi à obtenir cette précieuse substance de la peau de jeunes animaux soigneusement sélectionnés. En employant chaque soir, avant de se coucher, la Crème Tokalon Blocel, Aliment pour la peau, toute femme peut rapidement et facilement se débarrasser des rides, rajeunir une peau vieillie et fanée, et paraître de 10 à 20 ans plus jeune. D'heureux résultats sont garantis, sinon, l'argent est remboursé.

NORD CAPITAUX
Prêts et Cessions
7, rue des Sept-Agaches, 7 (face Grand-Théâtre) LILLE 90.103

CAFÉ

Rue principale de Wezemmes, loyer et frais couverts, cause intime, à céder d'urgence. Prix net :

12.000

Ecr. Réveil aux lett. T.K.N.R. 51.508

CAFÉ-COIFFEUR

Belle banlieue de Lille, bail 9 ans, loyer 250, s-loc. 140. Affaires 2.000 par mois, peut faire beaucoup mieux. Occasion à saisir avec 10.000 comptant, sur prix total de 20.000 à déb. Ecr. Réveil aux lett. S.C.L.N. 51.549

A CÉDER

BOULANGERIE

Atelier et four plain-pied, 20 sacs par semaine. Pas de portage. Affaire rare. Ecrire aux lettres D.V.S.B. au Réveil. 43.115

ALIMENTATION

Quartier animé de Fives, loyer 3.200 plus que couvert. **Buvette avec grands fûts.** Affaires moyennes 100 fr. par jour. Offert pour 10.000 mottié compt.

Gaston MOREL

11, rue de Bourgogne, LILLE 49.174

CAFÉ-TABAC

LIBRE FOURNISSEURS

prouvant :
Tabac : 425.000
Journaux : 20.000
Timbres : 200.000
BUVETTE : 130.000

Vente forcée. Très belle installation. Prix intéressant. Bar. Réveil aux lett. B.F.P.R. 43.114

BOUCHERIE

Superbe installation, emplacement de 1er ordre, vente forcée, gros bénéfice sur loyer, par location garages.

Rec. 500 fr. par jour

Affaire cédée en confiance pour 60.000 avec 35.000 compt. Ecr. Réveil aux lett. T.R.J.F. 51.516

Pour céder ou reprendre

VOYEZ

Alcide MOREL

Cabinet fondé en 1926

Références 1re ordre. Tél. 507-55

12, r. des Ponts-Comines, Lille

Papeterie-Journaux

rue populeuse (avec bonne tournée, 350 jx par jour). Bon b. petit loy. Vendeurs âgés et malades cèdent pour prix avantag. 25.000 fr. avec 15.000 comptant.

LILLE-COMMERCIAL

68, rue Faidherbe, 68, LILLE 45.519

Avec 7.000 fr. comptant, belle

CRÉMERIE A LILLE

quartier populeux, petit loyer

Cabinet DUTAT

75, rue Hôpital Militaire, Lille 40.651

Belle Alimentation

rue commerçante et populeuse. Beau magasin.

Rec. 500 fr. par jour

(minimum réel et prouvé). Occasion sans précédent à traiter avec 8.000 fr. en main seulement.

LILLE-COMMERCIAL

68, rue Faidherbe, 68, LILLE 45.516

A CÉDER
CAUSE INTIMS

BOUCHERIE

Réelle occasion. Conditions et Prix intéressants. Ecr. Réveil aux lettres A.J.M.B. 43.107

CAFÉ

Libre de fournisseurs

situé centre Lille. Loyer nul RECETTES : 250 fr. par jour Prix total exceptionnel 25.000 fr. compt. à débattre. Ecrire B.N.H.L. au Réveil. 43.108

Boulangerie-Pâtisserie

centre Lille. B. 8 ans. L. 3.500 fr. Install. et matér. mod.

60 quintaux par mois (moitié fantaisie)

40.000 fr. pâtiss. p. an

portage 1 h. Excellente aff. à reprendre pour prix exceptionnel : 60.000 fr. avec 35.000 comptant. En exclusivité à

LILLE-COMMERCIAL

68, rue Faidherbe, 68, LILLE 45.509

ALIMENTATION-VINS

Libre de tout, loyer nul Quartier très populeux

400 fr. par jour

Repr. totale 25.000 fr.

Alcide MOREL

12, r. Ponts de Comines, Lille 46.312

SUPERBE

PAS-DE-PORTE

Plein centre Lille. A usaire tous commerces. Conviendrait à café. On procurerait licence Prix total incroyable 40.000 fr. Ecr. B.M.X.F. au Réveil. 43.111

GARAGE

Belle banlieue Lille, b. loc. Bénef. ann. : 35.000 fr.

Traite av. 20.000 fr. c.

Ecr. Réveil aux lett. M.J.H.E. 46.711

CLIENTÈLE DE ROUTE BEURRE ET ŒUFS FROMAGES

région Valenciennes. Belle hab. avec gdes dépendances. Loyer 2.400 fr. Bénéf. nets 800 fr. par semaine prouvés. Cède pour prix total exceptionnel : 35.000 fr. compt.

LILLE-COMMERCIAL

68, rue Faidherbe, 68, LILLE 45.517

Cause vieillesse et dép.

Je cède beau Café-Billard ; 200 fr. par jour, loyer couvert. Nécessaire disposer 20.000 si références. Ecr. Réveil aux lettres P.F.M.B. 50.707

Café-Tabac libre

Pet. loy. B. log., 5 pièces Tabac : 120.000 + divers Buvette : 150 fr. par jour

Avec 50.000 fr. cpt.

Ecr. Réveil aux lett. L.T.R.B. 46.710

BARAQUEMENTS

ADRESSE A CONSERVER

Chalets constructions diverses OETEVE, Chalets, Douai. 463

Avis divers

« ANIMATOR »

avec sa sonnerie offre toute sécurité 116, Rue Nationale, LILLE

Madame ALBERTINE

Lingère, 1, rue Comtesse, Lille 35.191

FABRIQUE BLOCS

Perce-trous « DÉDÉ »

en spirale. Prix et fonctionnement sans concurrence. Gros et détails. 8, rue Gantois, à Lille. — Tél. 47.28 40.850

ARTICLE UNIQUE

d'Entretien nettoie absol. tout : métaux, vitres, meubles, cuisine, carrosr., etc. Echant. gratuit. Revendeurs demandés. Ecrire N.F.J.S. au Réveil qui transmettra. 91.123

TITO - LANDI

Matrau, 65, rue Béthune, Lille 233

Automobiles

A VENDRE

18 chassis Latly carrossé autobus pouvant faire très bons camions, cause renouvellement matériel. Ecrire 136, avenue de Leus, Béthune. 72.256

MOTO

F.N., 4 CV touriste, excellent état, accessoires complets à vendre 2.000 fr., Boulevard Carnot, 42, à Arras. 72.264

Capitaux

Nous procurons rapidement des AUX

PRÊTS FONCTIONNAIRES SOMMES CONDITIONS

75 Dis. assur. S'adr. DUTAT r. Hôpital Militaire, Lille 40.801

PRÊTS sur Maisons Terres Fermes

Rens. gratuits. Taux très bas. Rap. Discrét. LEROUGE, rue Anatole-France, LILLE.

PRÊTS rapides, s. terres mais, et pr bâtir. Remb. d'hypot. int. minime. NAVEAU, 3, r. St-Jean, Douai.

Petits Prêts sur Parole

Solution immédiate. Discrétion absolue. Renseignements envoyés par retour. O.R.C.I.F., 88, rue Boucher-de-Perthes, LILLE Service 2 531

PRÊTS RAPIDES

de 5.000 fr. à UN MILLION depuis 5 %, sur hypoth., nantiss. warrants, p. s'établir, prendre gérance ; avance sur récolte, successions, procurés par interm. CAISSE CENTRALE, 56, rue Lafayette, Paris. Etudes et réponse gratuites. 984

PRÊTS à tous, propriétés, commerces sign. Réponse gratt. Taux bas. FONCIERE-UNION. 30 rue Petites Ecuries Paris

---

PRÊTS procurés rapidement sur titres garant. depuis 4 % à commerc., industr., agricult., etc. Remb. 1 à 15 ans. Rép. en 24 h. Discr. Nationale-Foncière, Interméd. 36, rue de Laborde, Paris.

PRÊTS A FONCTIONNAIRES et employés de chemin de fer. Crédit d'Escompte du Nord, 123 bis, rue Nationale, LILLE. — Tél. 19-66.

DISCRÉTION. — Les remboursements se font à nos guichets ou à notre compte chèque post. aucun traite n'est présentée à domicile. Taux les meilleurs.

INTÉRÊTS DES COMPTES DE DÉPOT : 5 à 10 %

DEMANDEZ NOTICE

FEUILLETON DU 3 JUIN 1935 — No 111

LE PRINCE MASQUÉ

19

par JACQUES BRIENNE

— En la quittant, songeait-il, j'irai lui écrire ; cela vaudra mieux que l'incertitude du silence...

« A la longue, elle m'oubliera elle trouvera d'autres raisons de vivre !...

Bientôt la jeune fille prononça les paroles attendues :

— Il faut que je parte, Christian.

Il prit la main ambrée, la serra doucement, puis la porta pieusement à ses lèvres.

Elle hocha une tête mutine.

— Demain, mon Christian, nous nous verrons encore et tous les jours de notre vie.

« Oh ! le beau chapelet que nous allons égrener là !

— Demain ? répéta-t-il en pâlissant.

Son air était égaré.

— Demain ! Est-on jamais sûr de demain ?

Elle sourit.

— Moi, j'en suis sûre. Ne sommes-nous pas jeunes, sincères ? N'avons-nous pas une conscience pure, un cœur ouvert aux malheureux ? Pourquoi demain ne serait-il pas à nous ?

— Hélas !

— Vous êtes un vilain chevalier de la triste figure ce soir.

« Au revoir, Christian.

Ils marchaient sous les arcades.

Pour la première fois il la tutoya. Et avec une émotion extraordinaire, que la Reine du faubourg devait plus tard, se rappeler, il lui dit :

— Ah ! laisse-moi t'embrasser !

— Ici, mais on nous verra.

— Qu'importe, fit-il, avec une sorte d'emportement, et il la serra avec force contre sa poitrine.

— Adieu, dit-il en raffermissant sa voix et en refoulant un sanglot.

Elle eut peur.

Elle le regarda attentivement.

Et une sorte d'air froid passa sur son cœur.

Un soupçon la traversa comme une flèche.

— Christian, Christian, vous m'aimerez toujours ?

— Je le jure, toujours, fit-il, avec solennité.

— Vous n'aimerez que moi ?

— Je n'aimerai que toi, je n'épouserai que toi.

Quel doute aurait pu demeurer en elle ?

N'avait-elle pas entière confiance dans sa loyauté ?

La jeune fille heureuse, s'excusa adorablement :

— Oh ! je le sais bien, et si je vous l'ai demandé, c'est pour le plaisir de me l'entendre dire !

« A bientôt, mon cher Christian.

Elle s'éloigna, légère, par la rue de Birague.

Le prince la regardait.

Au bout de la rue, elle fit un geste de la main.

Ses lèvres bougèrent.

Elles disaient :

— Au revoir.

Les lèvres du prince bougèrent aussi.

Mais elles disaient :

— Adieu ! adieu !

Quand elle eut disparu, il s'enfuit en pleurant sous les arcades.

Cette fois, c'était fini, bien fini.

Il ne la reverrait plus !

Il prit un fiacre, se fit conduire chez lui, rue de Paradis.

Il avait le cœur serré, la tête en feu et il tremblait de tous ses membres.

Il s'était dit :

— Je vais lui écrire.

Et à peine rentré, il s'assit devant son bureau, prit une plume, chercha une feuille de papier.

Mais le papier ordinaire était épuisé. Il ne trouva que du papier marqué d'une couronne.

Alors il sonna Karl.

— Va dans la première boutique venue m'acheter ce qu'il y a de plus modeste comme papier à lettres et comme enveloppes.

Le vieillard sortit pour exécuter l'ordre de son maître.

Celui-ci reprit la plume et commença sur l'aristocratique papier le brouillon de la lettre qu'il écrirait ensuite sur une feuille populaire.

De temps en temps, mélancoliquement il secouait la tête.

Il raturait nerveusement ou passivement.

Et il murmurait :

— C'est trop tendre, hélas !

Ou bien :

— La pauvre enfant ! Cette sécheresse va lui briser le cœur.

Et il déchirait rageusement le brouillon.

D'autre fois il murmurait :

— J'en dis trop.

« Je risque de la mettre sur la piste, et pourquoi, cela ne servirait à rien.

Cela dura longtemps ainsi.

Pourtant quand son fidèle serviteur fut de retour, Christian s'était enfin arrêté à une rédaction qui lui paraissait contenir l'indispensable.

— Oui, comme cela, ça ira, puisque je ne puis laisser parler mon amour, soupira-t-il.

Il prit une feuille de papier dans la boîte que Karl avait apportée et il recopia les lignes que voici :

« Alésia, ma bien-aimée,

« Vous l'avez senti, n'est-ce pas ?

« Un mystère plane sur moi.

« Ma vie ne m'appartient pas.

« Elle appartient à une cause sacrée que je n'ai même pas le droit de vous dire, et qui me force à m'entourer de secret et de ténèbres.

« Ma seule excuse est que j'ai cru pouvoir concilier cette cause et mon amour.

« Hélas, je me trompais.

« La cause est plus exigeante et plus jalouse que je ne croyais.

« Elle exige que je vous sacrifie et que je m'immole.

« Impitoyable elle brise notre rêve de bonheur.

« Je n'ai pas eu le courage de vous parler tout à l'heure, ou plutôt des raisons puissantes m'ont forcé à me taire !

«