L'Inauguration de la Salle des Fêtes du Capreau à Wasquehal

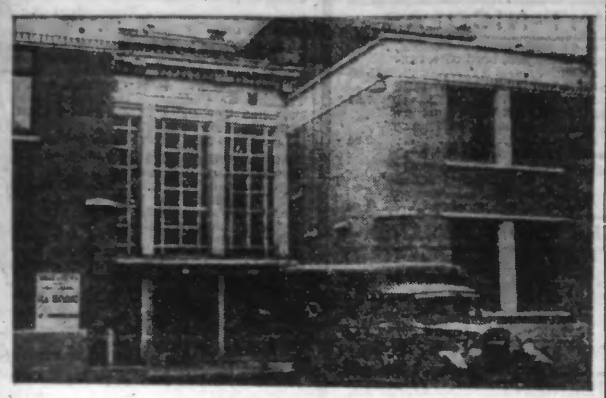

La façade de la nouvelle salle des fêtes.

Vendredi soir à 20 h. a eu lieu l'inauguration de la nouvelle salle des fêtes du Capreau, organisée sous les auspices de la Municipalité de Wasquehal. A cette occasion se déroula une intéressante séance de cinéma au profit des œuvres de bienfaisance de la commune.

M. Détailleur, maire de Wasquehal, présidait cette soirée, entouré des membres de l'Administration et de la plupart des membres du Conseil municipal. Au programme figurait notamment un film local rappelant les festivités qui se déroulèrent à Wasquehal en juin 1927 à l'occasion de noces de diamant et de noces d'or.

En première partie, les spectateurs qui assistèrent très nombreux à cette soirée d'inauguration, purent admirer l'un des plus beaux films de l'année : Jean Murat, dans le « 2e Bureau ».

Au cours de l'entr'acte, un bon nombre de jeunes filles de l'école du Capreau quêtèrent dans la salle au profit de l'Œuvre du Timbre Antituberculeux.

Pour terminer cette séance qui obtint un beau succès, les organisateurs firent dérouler sur l'écran un film de couleur magnifique « La Cucaracha » qui fit la meilleure impression sur l'assistance.

La Sainte-Cécile à l'Harmonie « La Jeune France ». — Cette société musicale, fondée en 1881, célébrera la fête de Sainte-Cecile demain dimanche. A cette occasion, les musiciens se rassembleront au siège, 8, rue Pasteur, pour sortie en ville et visite aux membres honoraires. A 14 h., dans la salle du siège, aura lieu le banquet traditionnel et, à 20 heures, à la salle des fêtes de la mairie, grand bal sur invitation, réservé aux familles des membres honoraires, bienfaiteurs et des musiciens.

La fête de Saint-Eloi. — A l'occasion de la Saint-Eloi, diverses ducasses à pierrots auront lieu samedi soir chez R. Corbusier, 33, rue de Marcq ; samedi et dimanche, chez Auguste Vandeplassche, 79, rue de Marcq ; samedi, dimanche et lundi, chez G. Dumouilin, 6, rue des Villas.

Une belle séance au patronage. — C'est demain qu'aura lieu, dans la salle du patronage, rue Delerue, la séance récréative organisée par l'Amicale dramatique du Cercle, avec le concours des enfants de l'école libre Saint-Edmond. Un magnifique programme a été élaboré pour cette soirée, qui obtiendra, sans nul doute, un beau succès. Il est prudent de prendre ses billets à l'avance, soit aux élèves de l'école libre des garçons, soit dimanche matin, au 33 rue Michelet.

Rappelons que cette soirée, qui commencera à 17 heures, est donnée au profit des écoles de la paroisse.

Paiement des secours aux chômeurs. — Il aura lieu aujourd'hui samedi, à 9 heures, à la salle des fêtes de la mairie et, à 14 h., à la salle des fêtes du Capreau, dans l'ordre numérique.

Dimanche, Elections consulaires. — Dimanche 1er décembre, le bureau de vote sera ouvert à la Mairie, de 10 h. à midi, pour l'élection des membres du Tribunal et de la Chambre de Commerce de Roubaix.

Tournoi de bouchon au profit d'une œuvre. — C'est demain dimanche 1er décembre qu'aura lieu le tournoi de bouchon organisé au profit d'une œuvre de bienfaisance, chez G. De Puels, 66, rue des Villas, et chez D. Delcoigne, 35, même rue. Ce tournoi est doté de 200 francs de prix et les inscriptions seront reçues de 8 à 20 heures. Jeu couvert et bien éclaire.

Etat civil. — Mariage : Maurice Fiselle, employé à Tourcoing, et Marie-Thérèse Rommel, bonnetière, 16, rue Clement-Béthune.

LYS-LEZ-LANNOY

UN CONTREMAITRE A LES DOIGTS ÉCRASES

M. Vermeulen Léon, 34 ans, demeurant à Roubaix, quai des Canottiers, contremaitre chez MM. A. Agache et Cie, fabricant à Lys, rue de Lannoy, venait de resserrer le coussinet de l'arbre vilbrequin d'un métier, et voulant s'assurer de la bonne exécution de son travail, il ordonna à l'ouvrier de mettre ledit métier en route ; malheureusement il plaça sa main gauche sur le bâti intérieur, et eut de ce fait les doigts écrasés par une bielle. Il en est résulté l'écrasement des quatre derniers doigts de la main gauche avec section des troisièmes phalanges. Le blessé qui avait reçu préalablement les soins du docteur Jilliot de Lannoy a été transporté à la Clinique du docteur Descarpentries de Roubaix pour y subir une intervention chirurgicale. Il devra observer un repos de 6 semaines.

Bureau de Bienfaisance. — Les personnes inscrites au bureau de Bienfaisance sont informées que la distribution des bons de pain et charbon aura lieu à la Mairie, 4e guichet aujourd'hui samedi de 9 à 10 heures.

Paiement des chômeurs. — Le paiement des chômeurs aura lieu aujourd'hui samedi à 14 h. 30 à la mairie.

Tribunal et Chambre de Commerce. — Le bureau de vote pour les élections partielles au Tribunal et à la Chambre de Commerce sera ouvert à la Mairie, de 10 h. à midi dimanche 1er décembre.

HEM

Section des Mutilés. — Dimanche 1er décembre à 9 h. 30, réunion au siège café Delacroix. Les retardataires sont priés de se mettre à jour de leurs cotisations. Il sera procédé à l'inscription des enfants des membres, âgés de moins de 13 ans, pour l'Arbre de Noël. Se munir du livret de famille.

Rentes d'accidents du Travail. — Les titulaires de ces rentes pourront retirer en Mairie le certificat de vie nécessaire au paiement des arrérages le 1er décembre.

Groupements belges. — Une permanence sera ouverte le dimanche 1er décembre de 11 à 12 h., salle du Tilleul, rue du docteur Coubronne pour renseignements et inscriptions des nouvelles adhésions.

Dispensaires antituberculeux. — Aujourd'hui samedi à 14 heures, séance de consultation par le docteur.

LEERS

Statistique du chômage. — Au cours de la semaine du 17 au 24 novembre, le service municipal a enregistré 86 chômeurs complets à qu'il a été versé 6.699 fr. de secours.

La semaine précédente, on avait enregistré 80 chômeurs.

Aujourd'hui, samedi, à 10 h. 30, salle du pointage, place de l'Eglise, paiement des indemnités de chômage.

Réunions générales des Anciens Combattants. — Dimanche 1er décembre, les deux sections de Leers d'Ancienne Combattants tiendront chacune leur assemblée générale.

La Fraternelle en réunira, à 16 h., dans la salle Prévot, 1, rue de Roubaix. Après examen de l'ordre du jour, perception des cotisations pour l'année 1936 et remise des nouvelles cartes de l'U. N. C. Les sociétaires qui n'auraient pas réclamé leurs prix de l'année, doivent le faire avant le 29 décembre ; après cette date, elles seront acquises à la société.

L'Amicale des A. C. Franco-Belge, tiendra sa réunion générale, à 15 h., salle Lorthioir, rue du Cimetière. Les sociétaires sont invitée à être présents à l'heure dite, ceci afin de permettre à l'Union belge de donner, à 16 h., sa fête de Saint-Nicolas.

Permanence syndicale. — Aujourd'hui à partir de 14 h. 30, permanence syndicale au « Foyer Populaire », 2, place de l'Eglise, paiement des indemnités de chômage et renseignemente divers.

POUR BANQUETS DE GOURMETS
AGNEAU DE GRAINS
au rôti rosa, tendre, succulent
Gigot, Filet, Côtes : 8 fr. 50 le 1/2 kilo
MOUTON EXTRA
Gigot, Filet, Côtes : 7 fr. 50 le 1/2 kilo
Épaule : 6 francs ; Fricassée : 3 francs
1935 — HENRI LEFÈVRE — 1935
Bœuf, Veau : prix avantageux
Tête de veau au détail : 3 à 5 francs la kilo
Halle Centrale - Etal N° 15 - Roubaix

TOURCOING
BUREAUX : Rue Fidèle-Lehoucq, 3, à TOURCOING. — Téléphone 6.25
DÉPOT DE VENTE : 14, rue Fidèle-Lehoucq

LA FRAUDE

Les préposés de la douane ont arrêté, au poste du Risquons-Tout, à Neuville, le nommé Arthur Becquert, 29 ans, domicilié à Mouscron (B.), rue de Morcien, 87, porteur de cinq kilos de tabac d'origine belge.

Les gendarmes de Tourcoing l'ont déféré au parquet de Lille.

T.S.F. NORDIA garanti 1 an depuis 475 fr.
G. HENNION, 134, rue de Menin
4030

UN CHEVAL BLESSÉ RUE NATIONALE

Hier, vers 16 h. 25, dans la rue Nationale, à l'angle de la rue des Poutraine, s'est produite une collision entre la voiture attelée de M. Alphonse Holomme, camionneur, demeurant 38, rue du Halot, et l'automobile que pilotait M. Georges Hillegeer, 87, rue Jules-Guesde, à Wattrelos. Les deux véhicules ont subi d'importants dommages, et le cheval de M. Holomme a été renversé et blessé sérieusement à la tête. Il n'y a pas eu d'accident de personnes. Une enquête établira les responsabilités.

UNE CHEMINÉE S'ÉCROULE

Les sapeurs-pompiers ont été alertés, hier, vers 17 h. 45.

Une cheminée dominant une véranda, minée sans doute par les dernières bourrasques, s'est soudainement écroulée, lançant un déluge de briques à travers la verrière qui, naturellement, vola en éclats.

Les pompiers s'occupèrent au nettoiement et aux secours. Les pertes atteignent environ 300 francs.

L'accident s'est produit chez M. Desbonnets, rue Haute, 16. Les secours rentrèrent à la caserne à 18 h. 30.

Sociétés et Comités

A.C. — **Groupe Croix-Rouge** : Permanence ce samedi de 16 à 18 h. et dimanche de 10 à 12 h. pour l'inscription des enfants pour la fête de l'Arbre de Noël.

CERCLE ORPHEONIQUE L'AMITIE. — Ce soir à 20 h. 15, répétition partielle pour toutes les parties : à 21 h. ensemble. A l'issue de la répétition, tirage des primes.

CERCLE DES OFFICIERS. — Réunion générale lundi à 18 h 30 au Grand Café. Ordre du jour très chargé.

AMICALES RACINE-JEAN-JAURES. — Ce samedi à 20 h. grand bal de bienfaisance dans la salle des fêtes de la rue des Champs. Des cartes sont en vente à l'entrée.

MUTUELLE DES CONDUCTEURS DE MACHINES A VAPEUR. — Réunion générale dimanche au siège, 2, rue Delobel à 16 h. pour la Commission ; à 17 h. pour les membres. Objet : fête de famille et Arbre de Noël.

POLO-JAZZ. — Dimanche 1er, répétition à 19 h. — A 20 h. réunion de la caisse d'épargne ouvrière au siège, café Printemps, 75, rue du Pont-Rompu.

FANFARE CYCLISTE. — Fête annuelle dimanche à 11 h. au siège, rue de la Marlière 76. — La Fanfare se fera entendre à la messe de 10 h. en l'église N.-D. de la Marlière.

CLUB SYMPHONIQUE TOURQUENNOIS. — Seconde audition de Ste-Cécile dimanche à 11 h. 30 à Notre-Dame.

FEMININE DES MEDAILLES DU TRAVAIL — Dimanche permanence au siège à 9 h. 30.

La brillante exposition serinicole de Tourcoing a eu un gros succès

Parmi les distractions de la grande cité textile de Tourcoing, il en est une qui mérite vraiment d'être retenue, c'est l'élevage des canaris, qui exige patience et grands soins.

C'est d'ailleurs un passe-temps très agréable, et les éleveurs aiment leurs gentilles petites bêtes emplumés.

Tout ceci a amené les amateurs canaristes à se faire connaître et à se grouper : ils fondèrent leur groupement en 1928 et le concours (qui se terminera dimanche) montre bien la vitalité de cette Société.

Au siège des canaristes 169, rue de la Latte, se tient l'Exposition-Concours de 1935 : près de 300 oiseaux se trouvent réunis dans leurs cages, soigneusement rangées et rigoureusement scellées...

Dans la pièce aménagée pour la circonstance, un juge sévère et sympathique, M. Constant Pauwels, aidé par un juge-adjoint, qui lui apporte les cages chaque demi-heure sur une table, travaille...

Pendant ce délai de trente minutes, le juge, dont l'oreille exercée perçoit les moindres modulations et floritures, les moindres défauts, note et pointe, additionne les points de chaque petit concurrent, et ne cache point sa satisfaction devant certains canaris, qui se sont révélés de superbes chanteurs, délicats et émouvants...

Déjà de très nombreuses personnes, venant pour les entendre, ont gravi l'étage, qui semble un chemin de sous-bois, tant la mélodie est intense... Le concours commencé dimanche dernier, se poursuivra jusqu'à dimanche 1er décembre, à 17 heures.

L'épreuve est dotée de divers prix, parmi lesquels plusieurs Médailles d'honneur offertes par la ville de Tourcoing, et des lots offerts par les commerçants de notre ville.

L'exposition proprement dite, à laquelle le public est convié gratuitement, s'ouvrira dimanche 1er décembre pour se clôturer le soir à 17 heures. Les jeunes amateurs sont tout spécialement invités. Toutes indications utiles seront fournies à l'exposition.

On ne peut que féliciter les organisateurs de cette belle manifestation, le président du club, M. Goeman, le sympathique secrétaire Dantoing et le gradn argentier, M. Parmentier, pour la belle tenue des cages.

La Ville a également droit à des éloges, ainsi que les commerçants, pour leur contribution à la réussite du concours-exposition. Ajoutons que les villes d'Armentières, Lille, Houplines et Lannoy, ont participé à cette manifestation.

A l'Exposition du « Canari-Club ». De gauche à droite : GŒMANNE, Vice-Président ; PAUWELS, Juge ; DUMORTIER, Président ; au 2e rang, MM. PARMENTIER, Trésorier ; FROMENT ; TERRIER, Adj. ; DANTOING, Secrétaire.

Est-ce la Révolution?!!!
Depuis quelques jours, la Révolution gronde sur le Pays et menace d'éclater.
Heureusement, c'est dans le domaine de la T. S. F. qu'elle vient de se déclancher et qu'elle se manifeste bienfaisante, car les
Établissements Radio-Aurore
les inventeurs de l'AURODYNE, lancent sur le marché, des postes d'une nouvelle technique donnant musicalité et sélectivité inégalables.
Des remises de 20 à 40 % seront accordées durant le mois de Décembre, afin de mieux faire apprécier cette nouveauté.
Modèles à partir de 295 francs, toutes ondes.
GRAND MODÈLE avec garantie AURODYNE 1.250 frs
Avec un AURODYNE, le monde entier se trouve chez vous.
1, Rue du Calvaire TOURCOING
MAGASINS : 225, Rue de la Croix-Rouge
56, Rue des Trois Pierres WATTRELOS
INSTALLATIONS ELECTRIQUES
Grand choix de LUSTRES CHROMÉS avec remises de 20 à 40 % sur catalogue au Magasin : 225, Rue de Croix-Rouge, 225, TOURCOING.

AMICALE MONTESQUIEU, rue Neuve. — Ce samedi de 19 à 21 h. et dimanche de 8 h. à midi, foyer ouvert, jeux divers, tir, etc...

ASSOCIATION PHILATÉLIQUE. — Dimanche à 9 h. 30 réunion mensuelle obligatoire au siège, 42, rue Nationale, 1er étage.

A.C. DES PHALEMPINS. — Réunion ce samedi à 18 h. 30 au siège pour tous ceux qui se sont fait inscrire au tournoi de manille et pour les amateurs.

AMICALE VOLTAIRE. — Dimanche, Foyer ouvert à 9 h. 30. Jeux divers. Commissaires : MM. Henri Denorme et Gérard Potteau.

COMBATTANTS RÉPUBLICAINS. — Ce samedi permanence de 16 à 18 h. à la Maison des Amicales et 75, rue Denfert-Rochereau.

PHILHARMONIE COLBERTISTE. — Pas de répétition dimanche.

A.C. BELGES. — Dimanche à 10 h. réunion de la Commission. Présence indispensable. Inscription des enfants pour l'Arbre de Noël. Se munir du livret de famille.

Les Postes Secteur qui font fureur : Le Célèbre Régional, 350 fr. ; le fameux Super IV, 795 fr. ; l'imbattable Super V TO, 995 fr. Vente au Comptant et à l'abonnement.
RADIO ETMA
105 rue du Haze, TOURCOING
6006

SOCIÉTÉS SPORTIVES

FOOTBALL. — **A.O. du Pileon.** — Eq. 1A contre A.C. Sailly 1A à 14 h. 15, au Congo. R.-v. à 13 h. 15 chez Abel Gilbert, rue du Halliot. Dél. : MM. H. Bouche et Huilaert — Eq. 1B c. éq. UFOLEP de l'A.S.T. à 8 h. 30 au terrain des Orions ; r.-v. à 7 h. 15 place de la République, café Ch. Duquennoy. Dél. : MM. Nicaise et Moermau. Ces deux matches comptent pour le champ. de l'UFOLEP.

A. des Cinq-Voies. — Eq. 1A c. E.S. Monvalloise 1A, à 10 h., à Mouvaux. R.-v. à 8 h. 30 au siège. Eq. vétérans, entraînement à 10 h., au Chêne-Houpline ; à 9 h. chez M. Denève.

U. S. des Cheminots de Tourcoing. — Dim. l'U. S. des Chem. de Tourcoing c. E. O. Tourquennoise à 9 h. 45. R.-v. au terrain Ste-Anne, à 8 h. 30.

A. S. Tourquennoise. — Eq. 1A c. U.S. Roubaix, à 10 h., au stade J. De Rycke, à Croix. R.-v. à 8 h. 30 au café Delmotte, 3, Grand Place. — Eq. 1B ; repos — Eq. 2 c. A. du Flocon, à 8 h. 30 au terrain des Orions. R.-v. à 8 h. aux vestiaires. — Eq. 3 ; entraînement aux Orions à partir de 8 h. — Eq. Cigognes : se conformer aux convocations. Lundi 2 déc., réunion de com., à 18 h. 45 au café Delmotte, 3, Grand Place.

BASKET-BALL. — **U.S. Tourquennoise.** — Eq. 1A et 1B c. A. C. de Watirelos, sur son terrain, à 14 h. et 15 h. Conv. : à 13 h. ; à la barrière du Tilleul (tram P) — Eq. 2 c. S.A. St-André à 11 h. sur le terrain B de l'Union — Eq. 3 (P.T.T.) c. O.L. à 9 h., terr. de l'ICAM ; conv. à 8 h., chez M. Kesteloot, rue Carnot.

Linnett-Club Tourquennois. — Lem., à 9 h. 45, sur le terrain de la Blanche-Porte, match c. l'éq 1ém. des Chem. d'Hellemmes. R.-v. au vestiaire à 9 h. 30.

TIR — **Carabiniers du Centre.** — Demain à 10 h., ouv. du grand concours antituberculeux 1935. De serv. : le matin ; M. F. Cau ; l'après-midi, M. J. Lebianc ; lundi matin, M. A. Vandevyvère ; lundi soir, M. Henri Conseement ; mardi, M. Désiré Deineste.

CYNOPHILIE. — **A. R. du Pont-Rompu.** — Samedi prochain, aura lieu le banquet de la St-Hubert ; à cette occasion, il n'y aura pas d'entraînement, R.-v. samedi soir à 19 h. au siège, rue des Maratchers, 120.

A. G. du Centre du Chien de Détente. — Dim. de 8 h. à midi, entrain, avec homme d'attaque ; à 10 h., réunion des membres pour paiement des cotisations.

TIR. — **Amicale Condorcet.** — Dim. 1er déc., prem. séance des concours individuels et par équipes. La liste des équipes et l'ordre des rencontres sont affichées à l'école. Adhésion à la ducasse à pierrots du 26 déc.

P.P. CLUB-PETIT-CHASSEUR. — Samedi 30 sept., match : éq. 1 c. éq. 2. Présence obligatoire.

JEUX DIVERS

GALLOPHILIE. — Samedi 30 nov., chez M. C. Scenen, rue Desaix, essai de coqs ; au parc à 6 h. 30. — Dim. 1er déc. Ste-Eloi, chez M. A. Albéric, Au Petit Lillois, 30, rue de la Maisence, un deux-tiers mort pour 300 fr. Albéric c. G. Vandenborre, J. Vermaecke et ses amis, du Risquons-Tout. Au parc à 17 h.

PIQUET. — Samedi 30 et dim. 1er déc., chez M. Alf. Tessé, rues de Varsovie, de Courtrai, grand concours, jeu habituel.

PARTIS POLITIQUES

PARTI COMMUNISTE. — Les adhérents de la J.C. de Tourcoing sont invités à assister à l'assemblée gén. du rayon qui aura lieu dim. 1er déc. à 9 h. 30, salle rue Houchard. Ordre du jour important. Présence indispensable.

FUNÉRAILLES

Vous êtes prié d'assister aux funérailles de

Madame Natalie WANNEYN

veuve en 1ères noces de Bruno PERGOOT, veuve en 2èmes noces de Edouard BELAEN, décédée à Tourcoing le 29 Novembre, dans sa 94e année, administrée des Sacrements de Notre-Mère la Sainte Eglise, lesquelles auront lieu le lundi 2 Décembre, à 9 h. 45, en l'église St-Christophe en paroisse. L'assemblée à la maison mortuaire, 86 rue Winoc-Chocqueel, à 9 h. 30. La famille recevra les condoléances à l'issue de la cérémonie religieuse.

De la part de :
Mademoiselle **Laure Pergeot** ;
M. et Mme **Arthur Belaen-Hennion** ;
M. et Mme **J. Van den Driessche-Pergeot** ;
M. **Georges Ranvé-Belaen**, ses enfants ;
Mademoiselle **Madeleine Belaen** ;
M. et Mme **J.-E. Van den Driessche-Riehez** et leur fils, ses petits-enfants et arrière petit-fils.
Et des familles **Wannsyn, Pergoot, Belaen, Van Waetermeulen et Chembar.**

Le présent avis tient lieu de faire-part. 5999

REMERCIEMENTS

Mademoiselle Henriette LIBRECHT ; Madame Alphonse LIBRECHT et son fils ; Monsieur et Madame LIBRECHT-DUPONCHEL ; Monsieur et Madame LEPERS-LIBRECHT et leurs. Et toute la famille, très touchés des marques de sympathie que vous leur avez témoignées lors du décès de

Monsieur Henri LIBRECHT
ANCIEN COMBATTANT

vous expriment leurs sincères remerciements. Ils vous prient d'assister à l'Obit du mois le lundi 2 Décembre 1935, à 9 h., en l'église Notre-Dame sa paroisse. L'Obit anniversaire de Madame **Henri LIBRECHT**, née **Céline Leclercq**, sera célébré le même jour à la même heure.

Madame **Walter-Legrand** et sa famille, très touchées des nombreuses marques de sympathie dont elles furent l'objet lors du décès de Monsieur **Edmond WALLEZ**, Directeur du Sanatorium, adressent leurs vifs remerciements à tous ceux qui en cette occasion, leur ont apporté le réconfort de leurs condoléances et de leur affection.

Dernière Heure

LE TAMPONNEMENT de la gare d'Avignon

Le mécanicien du rapide Suisse-Méditerranée a succombé et le chauffeur a été gravement brûlé

Avignon, 29. — Le mécanicien Marcel Soula, grièvement brûlé au cours de la collision de ce matin, est décédé à l'hôpital. Le chauffeur du train de messageries, Louis Benjamin, qui a reçu de très graves brûlures, a été transporté à l'hôpital dans un état alarmant.

MORT D'UNE DES VICTIMES DE L'ACCIDENT D'HYDRAVION DE SAINT-RAPHAËL

Toulon, 29. — Le lieutenant de vaisseau Chavannes, qui avait été retiré grièvement blessé de l'hydravion tombé en rade de Saint-Raphaël, a succombé.

Le vice-amiral Berthelot l'a proposé pour la Légion d'honneur.

Dernière Heure Sportive

LA FINALE DU CRITÉRIUM INTERRÉGIONAL D'ATHLÉTISME

Le Comité de la Fédération Française de poids et haltères a arrêté au cours de sa dernière réunion la liste des athlètes qui prendront part à la finale du Critérium interrégional.

Voici la liste des athlètes sélectionnés :

Poids plumes : CATALA (C.A. Rosendael) ; Peyre (Française de Lyon) ; POPULIER (Union Roubaisienne) ; MESSIAEN (Etoile Saint-Pol-sur-Mer) ; Giombini (Etoile de Carpentras).

Le Conseil n'a pas cru devoir retenir les noms de Rioual et Dresler, arrivés en tête du classement, en raison de leur sélection récente dans des épreuves internationales qui les a classée « ipso facto » en première série, alors que le Critérium interrégional est une épreuve de deuxième série.

Poids légers : Bugnicourt (U.S. Métro), DEJONGHE (Union Roubaisienne) ; Fischer (S.A. Montmartroise) ; Petrequin (U.S.A. Mulhouse) ; Kusosky (C.A. Parisien).

Poids moyens : Bureau (S.A. Montmartroise), Martine (U.S. Métro) ; Guyotot (R. A. Avignonnais) ; Roullier (C. A. Gobelins) ; CALLEBOUT (Etoile Saint-Pol-sur-Mer).

Poids mi-lourds : Pierre (C.A. Gobelins) ; Domergue (C.A. Rouen) ; Denny (A.S. Strasbourgeoise) ; Viet (Lutteurs Sparnaciens) ; Schiermeyer (Alsatia Sélestadt).

Poids lourds : Perrin (C.A. Vannetais) ; Costedaut (S.A. Montmartroise) ; Vandaele (C. A. Gobelins) et Barraghin (Energie Troyenne).

LE 5e TOUR DE LA COUPE DE FRANCE DE FOOTBALL

Voici comment la commission de la Coupe de France de football-association a formé le calendrier du cinquième tour de l'épreuve fédérale. On sait que, à cette occasion, les 16 derniers exempts sont désormais incorporés. La compétition propre commence. Les matches seront disputés sur le terrain du club le premier nommé, à la date du 15 décembre :

Olympique Dunkerque contre R.C. Strasbourg ; **R.C. Calais** contre F.C. Dieppe ; **R.C. Lens** contre Un. Moyeuvre-Grande ; **U.S. Boulogne** contre Stade Havrais ; **Olympique Lillois** contre A.S. Amicale ; **U.S. Lévin** ou **U.S. Tourcoing** contre **R.C. Roubaix** ; **Olgnies** contre **Amiens A.C.** ; **U. Saint-Pol** ou **S.C. Caudry** contre **S.C. Fives-Lille** ; **Excelsior Roubaix-Tourcoing** contre Sélestat ; F.C.C. Charleville contre **U.S. Bully** ; Stade Malherbe Caennais contre **U.S. Bruay** ; U.S. Quevilly contre **U.S. Valenciennes-Anzin.**

ÉTAT CIVIL

Naissances. — Jean Popelier, rue du Pont de Neuville, 203. — Pierre Planquert, rue des Cinq-Voies, imp. Saint-Louis, 2.

Publications. — Camille Dujardin, soigneur à Recken et Marie Lengiat, doubleuse, rue Blanche, 3. — Lucien Debrabant, apprêteur à Roubaix et Madeleine Bytter, visiteuse, rue des Villas, 74. — Fernand Desmazières, mécanicien à La Madeleine et Simonne Goin, doubleuse, rue des Villas, fort Pouchain, 11. — Gérard Depoortère, caporal-chef au 43e R. I. et Julia Lefebvre, piquûrière, rue de Marengo, 38.

Décès. — Julienne Vanlandeghem, 76 ans, veuve J.-B. Vandebrouck, rue d'Angleterre, 129. — Natalie Vannsyn, 83 ans, veuve Désiré Belaen, rue Winoc-Chocqueel, 86. — Louise Duplie, 81 ans, rue d'Havré, 3.

LA TOUX VOUS FATIGUE ARRETEZ-LA PAR LE
BRONCHOSOL
Le Bronchosol, puissant remède, débarrasse les bronches des mucosités qui les encombrent et fortifie les poumons. Vous serez étonné de l'immense bienfait que vous apportera le BRONCHOSOL.
Toutes pharmacies 12.50
Dépôt : Pharm. SCARSEZ, HERSEAUX, terminus tram B.

HALLUIN

Groupes des Familles Nombreuses. — Dimanche, 1er décembre, permanence au « Café des Vieux Amis », de 11 h. 30 à midi ; Règlement des cotisations de 1936. Commissaires : MM. Henri Acquette, Lucien Céries et Achille Grimonpont.

Section des Locataires. — La section d'Halluin, de l'Union Confédérale des Locataires, ouvrira, à la mairie, une permanence pour tous renseignements utiles, le dimanche, de 10 h. 30 à midi.

Les locataires sont priés de s'y adresser en cas de besoin, ou pour adhérer au groupement.

Quête pour une malade. — Demain dimanche une quête autorisée sera faite au bénéfice de la famille Jean Wendels-Bullinck, demeurant 18, rue du Noir Pignon, quartier Sébastopol, dont la mère est malade depuis six mois.

POUR VOS CADEAUX... LA
GRANDE MAROQUINERIE LUCIEN
54 r. Lannoy, Rx. Mme vendant le meilleur marché. Sacs de Dame, Portefeuilles, Porte-monnaie, Services de fumeurs, Pipes écume, Fume-cigares et cigarettes ambre, Articles et Trousses de voyages.
3011

NEUVILLE-EN-FERRAIN

Conférence aux jardins ouvriers. — C'est demain dimanche, à 16 h. 30, qu'aura lieu, au café de la Pomme d'Or, 1, rue du Cimetière, la conférence horticole que donnera M. G. Vercoutre, directeur d'école à Halluin. Le conférencier traitera du bon entretien du jardin ouvrier. Les sociétaires tiendront à assister à cette réunion, qui se clôturera par la tombola habituelle.

A LA JUPE ÉLÉGANTE
22, RUE DU MARÉCHAL FOCH (Ancienne rue Neuve) — ROUBAIX
Manteaux - Robes
-- IMMENSE CHOIX --

MOUVAUX

Tournée du percepteur. — Le percepteur ne viendra pas à Mouvaux samedi 30 novembre. Toutefois, pour permettre la rentrée plus rapide des impôts, il se rendra à la mairie, les 7, 14 et 21 décembre, de 8 h. 30 à 10 h.

SAINT-NICOLAS
N'ACHETEZ AUCUNE
Trottinette, Tricycles, Vélos garçons et filles, Autos à pédales, Voitures de poupées, sans voir les Magasins de la Fabrique
Le Jouet sportif
4 Contour Eglise St-J.-Baptiste
NOUVEAU ROUBAIX
Même Maison : 10 rue du Curé ROUBAIX.
4028

BOUSBECQUE

Ducasse à pierrots. — Dimanche et lundi, grande ducasse à pierrots chez M. Bleebrouck, Grand'Place.

Aux Anciens Combattants. — Dimanche, permanence au local, de 10 h. à 12 h. 30. Tous les adhérents à la Mutuelle-Retraite sont priés de s'y présenter, munis du ou des livrets de versements.

Un contrôle sera exercé par M. Ripoton vice-président de la M. R., aidé de M. Faux, président de la Section des A. C. de Bousbecque.

SPECTACLES ET CONCERTS

A ROUBAIX

COLISÉE
Ce soir à 8 heures 30
Un grand film gai
LA MASCOTTE
av. L. Bareux, G. Roger, Dranem
Et une amusante comédie
LA GRANDE DUCHESSE ET LE GARÇON D'ETAGE
:: DESSINS ANIMÉS ::
Prochain : J'aime toutes les femmes (Kiepura) ; Beut de chou (Bach) ; L'Equipage.

CINÉMA NOËL
76 Rue Jouffroy, Roubaix. — Tél. 343.59
Soirée à 8 heures
La Mascotte
avec Lucien BAROUX
La Gde Duchesse et le Garçon d'étage
:: UN DESSIN ANIME ::

Cinéma du Tilleul 262, r. J. Guesde ROUBAIX
La petite Shirley dans « Shirley Aviatrice » et Charlie Chan à Londres.

MAISON DES TRAMWAYS Ce soir à 8 h.
En priorité, le beau film
4 DE L'AVIATION
avec Richard DIX
EMBRASSEZ-MOI avec l'inénarrable Georges MILTON

LE FRESNOY
présente ce soir à 8 heures
DEUX GRANDS FILMS
MAURICE CHEVALIER dans
FOLIES BERGÈRE
ET
L'AVENTURE

A MOUSCRON

MOUSCRON
SUPER CINÉMA
REX
A PARTIR DE 3 PERMANENT
3 fr. 50 belges Orchestre — 3 HEURES SUR SCÈNE — 3 fr. 50 belges Orchestre
TROUPE RENOS et BLACK-WHITE LES
Fant. aérienne Mélange act.
A L'ECRAN :
LUCIEN BAROUX
dans
ARÈNES JOYEUSES
Et les seigneurs des Tropiques
MALLACCA
Le plus fantastique des films d'aventures.

A WATTRELOS

CINÉMA JACOBS - WATTRELOS
Georges Carpentier ds Tobogan
JE TE CONFIE MA FEMME
Comédie.

A WASQUEHAL

SALLE DES FÊTES
CINÉMA
Rue de Roubaix — WASQUEHAL (Capreau)
Ce soir à 8 heures
JEAN MURAT dans
2me BUREAU
Le meilleur film de l'année
SÉANCES :
Samedi 8 heures — Dimanches, Lundi et Jeudi : 3 h. et 8 h.

A TOURCOING

TÉLÉ. 381 OLYMPIA RUE HOUCHARD
Matinée à 3 h. —:— Soirée à 8 h.
2 GRANDS FILMS
FOLIES BERGÈRE
avec Maurice CHEVALIER
L'AVENTURE
Film d'espionnage av. C. Froelich
DESSINS ANIMÉS en couleurs.

PONT-DES-PIATS
Tél. 18-13. — Mat. 3 h., Soir. 8 h.
Programme de Super-Gala
IVAN MOSJOUKINE dans
L'ENFANT DU CARNAVAL
Armand Bernard, Jean. Beltel dans SI TU VEUX. — ACTUALITÉS

CINE-THEATRE Aven. Gust. Dron Tourcoing. T. 3.82
Samedi à 20 heures
PRIMEROSE
avec Madeleine RENAUD
JEUNE AMOUR

Elections consulaires. — A la Mairie, le scrutin sera ouvert dimanche, de 10 heures à midi, salle du 1er étage.

RONCQ

Une conférence horticole. — La section roncquoise de la Société d'Horticulture et des Jardins Ouvriers, organise pour dimanche 1er décembre, une grande conférence horticole qui sera donnée au café Victor Mées, place de la Gare à 14 h. 30.

M. Defroyenne, professeur d'Horticulture fera une intéressante causerie sur les travaux du jardin, l'hivernage et la conservation des légumes. Une tombola sera tirée entre les présents à la fin de la réunion.

Les adhésions sont toujours reçues, soit au local, Café Mées ou à M. Paul Duthoit, secrétaire de la section.

Ste-Cécile à la Fanfare du Blanc-Faur. — C'est dimanche 1er décembre, que cette société fêtera la Ste-Cécile.

A cette occasion, elle donnera une brillante audition musicale au cours de la grand'messe de 10 h. en l'Eglise St-Roch, sous la direction de son distingué chef, M. Achille Coopman.

A l'issue, visite traditionnelle des membres honoraires et à 14 h. 30, au café de l'Etoile, rue de Lille. Banquet de Ste-Cécile.

Embusqués de l'Avant. — Pour les A.C. et Victimes de la Guerre, de la Section des « Embusqués de l'Avant », exceptionnellement, dimanche 1er décembre, il y aura permanence : au Café Henri Vandamme, de 9 h. 30 à 10 h. 30 et au Blanc-Four, au café Lamarcq, rue de Tourcoing, de 11 h. à midi.

Grand concert. — A la Maison du Peuple, rue de Lille, dimanche 1er décembre, aura lieu un grand concert donné au profit des organisations ouvrières.

Des cartes d'entrée au prix de 2 francs sont mises en vente et on peut s'en procurer près des militants et à la Maison du Peuple.

A LILLE

AUJOURD'HUI SAMEDI

Familia. — Permanent de 10 h. 30 à 19 h. 30 ; soirée à 20 h. 45 : « Sequoia ».
Capitole. — 15 et 20 h. 45 : « Les Beaux Jours ».
Camée. — Permanent de 10 h. 30 à 19 h. 30 ; soirée à 20 h. 45 : « Arènes Joyeuses ».
Rexy. — Permanent à 14 h. ; soirée à 20 h. 45 : « J'aime toutes les femmes ».
Omnia-Pathé. — 15 et 20 h. 30 : « Les Yeux noirs ».
Ciné-Actualités. — Permanent de 10 à 24 h. Dernières nouvelles : « Toujours plus vite » ; « Mickey Pompier » (en couleurs) ; « Le monde regarde vers l'Abyssinie