PLASAL 260.8

La rançon du succès, c'est la contrefaçon...

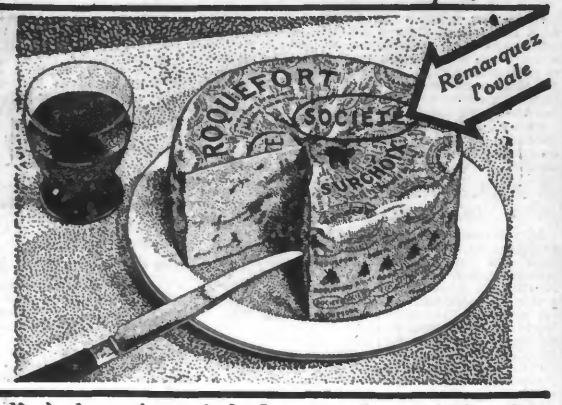

...d'où la nécessité de ne pas confondre une SOCIÉTÉ quelconque

et

SOCIÉTÉ tout court

● De même qu'il y a fromage et fromage, de même il y a Roquefort et Roquefort. Mais la célèbre marque SOCIÉTÉ que vous reconnaîtrez facilement d'après le dessin ci-contre, garantit toujours un Roquefort de grande classe, onctueux et délectable.

Profitez de l'expérience et de la réputation de cette marque célèbre en exigeant de votre fournisseur qu'il vous montre, sur le fromage qu'il va découper pour vous, l'empaquetage où figure le mot Société dans son OVALE.

ROQUEFORT SOCIÉTÉ

9203

UN VILLAGE QUI DISPARAIT

SELSEY-BILL, *petit plage anglaise disparaît peu à peu dans la mer. La semaine dernière deux maisons se sont écroulées dans les flots malgré tous les travaux de protection qui avaient été entrepris.*
Notre photo montre une maison qui disparaîtra sans doute dans quelques jours emportée par les flots.

LE PAQUEBOT " QUEEN-MARY " ACHEVÉ

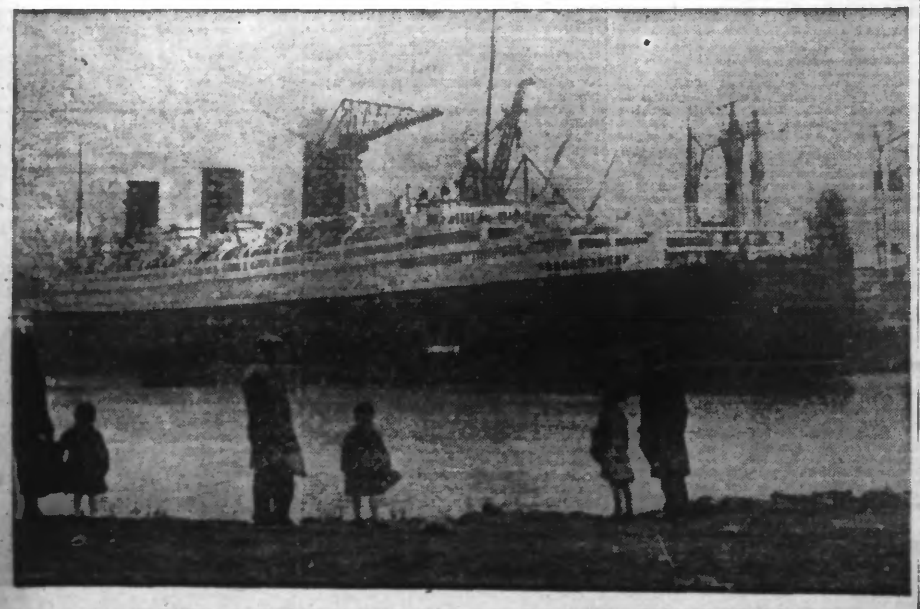

Une vue prise à GLASGOW, du « QUEEN-MARY » achevé et qui aura bientôt la visite du Roi EDOUARD VIII.

Championne du monde de danse à 15 ans

Voici Mlle Sheila MAC KAY, âgée de 15 ans dont le titre de Championne du Monde de danses écossaises vient d'être confirmé ; elle a déjà remporté plus de 700 prix.

une fortune dans un regard

Avec des yeux de " velours " pleins de mystère et un regard profond, vous serez irrésistible. Le TONICYLE vous donnera ces yeux là sans danger et sans vous les piquer. Elle ne colle, ne graisse, ni ne cause les cils. Elle est invisible et se fait en brun, noir, chatain, bleu. Le nécessaire complet 12 francs.
En vente partout ou à défaut envoi franco contre mandat ou timbres, MADELYS-BROCARD, 7, rue des Dames-Augustines, Neuilly (Seine).

TONICYLE MADELYS
ne pique pas les yeux

9489

UNE AUTO FUT BROYÉE PAR UN TRAIN ET IL Y EUT 5 VICTIMES EN HAUTE-LOIRE

Quatre personnes furent blessées et l'une d'elles a succombé

Brioude, 2. — Une terrible collision, qui a coûté la vie à trois personnes et qui a fait deux blessés, s'est produite, hier après-midi, à un passage à niveau de Haute-Loire, entre une automobile et un train.

La voiture, conduite par Mme Bonnefoy, de Frugères-les-Mines, qui transportait, en outre, quatre personnes, M Charles Meyronenc, Mme Vve Cortial, M Bonnefoy et son frère, a été prise en écharpe par le train qui arrive à Brioude, vers 15 h. 30, au passage à niveau de la route de Frugères-les-Mines à Lempdes.

L'automobile a été broyée. La conductrice a été grièvement blessée ainsi que M Bonnefoy, son beau-frère. Les trois autres occupants ont été tués sur le coup. On ne s'explique pas exactement dans quelles conditions l'automobile a pu s'engager sur la voie.

Il semble que la barrière aurait été fermée tardivement.

Toutefois, elle était aux trois quarts rabattue quand l'accident s'est produit. D'autre part, Mme Bonnefoy, qui était une apprentie du volant, n'a vraisemblablement pas été maîtresse de son véhicule. Il ne semble pas que la responsabilité de l'accident soit imputable au garde-barrière.

Une auto défonça la barrière d'un passage à niveau, à Roulers

(DE NOTRE REDACTION BELGE)

Un terrible accident s'est produit dans la soirée de dimanche, place de la Station, à Roulers.

Un chauffeur de taxi, M Goddeeris, avait chargé dans sa voiture deux clients. Arrivé au passage à niveau, il ne remarqua pas que la barrière était fermée et il fonça sur elle à toute allure, au moment même où la circulation était intense dans le voisinage. La voiture rebondit et alla renverser quatre passants. On se porta au secours des victimes et trois d'entre elles furent transportées de toute urgence dans une clinique.

La petite Paula Carbler a succombé aux suites d'une fracture du crâne. Mme Rosseel est gravement blessée à la tête ainsi que M. Van Herberghe. M Noyez porte à la tête des blessures, mais elles sont moins graves.

LE RÉVEIL ILLUSTRÉ
Le vrai Magazine des Familles
Paraît le Mercredi
16 pages — 35 cent.

AGRICULTURE — COMMERCE — INDUSTRIE

EXPLOITATIONS AGRICOLES A VENDRE OU A LOUER

Paris, 2. — Le Ministère de l'Agriculture, continuant son enquête permanente sur les petites et moyennes exploitations agricoles vacantes ou délaissées, à vendre, à louer ou à prendre en métayage, publie un nouveau bulletin contenant par régions toutes indications utiles au sujet des exploitations proposées et susceptibles de convenir à des familles désirant s'établir.

Le bulletin est adressé gratuitement sur demande formulée au Ministère de l'Agriculture, Service de la Main-d'Œuvre Agricole, 38, boulevard Raspail, à Paris (7e).

MARCHÉS DE PARIS

A PARIS, 2. — **Viandes.** — Bœufs : Quartier derrière, 5.50 ; devant, 2.50 ; Aloyau, 9.25 ; Cuisses, 5 ; Train entier, 6. — Veaux : 1re, 10.20 ; 2e, 3.55 ; 3e, 5.30 ; Pan Cuisseau, 10.25. — Moutons : 1re qualité, 12 ; 2e, 10.20 ; 3e, 3.45 ; Gigots, 14 ; Carrés Parés, 22 ; Epaule, 3. — Porcs : 1re, 7.90 ; 2e, 6.65 ; Filets, 9.30 ; Jambons, 9.65 ; Lard, 4.50. — Beurres : Laiteries Normandie, 17.90 ; Charente Poitou Touraine, 19.10 ; Malaxés Normandie, 14.60 ; Malaxés Bretagne, 17.50 — Œufs : Picardie et Normandie, 4.10 ; Bretagne, 3.40 ; Poitou, 4.10 ; Outre-Mer, 3.15. — Fromages : Brie moyen, 1.25 ; Camembert Normandie, 2.70 ; Divers, 1.95 ; Lisieux, 3.90 ; Vrac, 2.65 ; Gournay, 1.55 ; Pont-L'Evêque, 3 ; Port Salut, 6.75 ; Gruyère et Comte, 9.25. — Volailles et Poissons : Cios.

A PARIS, 2. — **Clôture.** — Blés : Tendance plus soutenue, disp., cote officielle, 94 ; courant, 93.50-93.25 ; proch., 99 ; mai, 101.75-102 ; 3 avril, 102.25 ; 3 mai, 104.50-104.25 tous payés. — Farines : Sans affaires ; courant, 130 vend. ; proch., mai, avril, mai, incotés. — Maïs, Seigles, Orges : Incotés. — Avoines : Calme, disp., cote officielle, 77 ; cour., 78-78.50 ; proch., 80.50-81 ; mai, 82-82.50 ; 3 avril, 82-82.50 ; 3 mai, 83.50 payé.

Sucres. — Tendance faible, cour., 161.50 payé ; proch., 164-164.50 payée ; mai, 166-166.50 payée ; 3 d'avril, 166 payé ; proch., 164-164.50 payée ; mai, 166-166.50 payée ; 3 d'avril, 166 payé ; 3 de mai, 167 payé ; 3 de juin, 168-168.50 payée ; 3 d'oct., 165.50-166.50 ; 3 de nov., 166 payé ; cote officielle 161.50 à 163.

Huiles de Lin et Colza. — Incotées.

A PARIS, 2. — **Marché de La Villette.** — **Clôture** : Bœufs : 3.056, 90, 640, 550, 440, 710. — Vaches : 1.956, 120, 620, 510, 410, 770. — Taureaux : 520, 10, 490, 460, 410, 530. — Veaux : 1.822, 59, 990, 830, 730, 1.090. — Moutons : 12.656, 470, 1.350, 1.010, 820, 1.460. — Porcs : 1.495, néant, 756, 728, 614, 786. — Brebis : 830, 930. — Observations : L'Abattoir s'est assez bien débarrassé ces jours derniers et le marché était largement approvisionné. Gros bétail : Vente calme, cours stationnaires. Veaux : Vente difficile, baisse 20. — Moutons : Vente très calme, baisse 10-20. — Porcs : Vente assez bonne, hausse 14 sur 3e qualité seulement.

HERNIE
Affections de l'ABDOMEN
Les Ceintures et Appareils les plus perfectionnés, inégalables au triple point de vue : efficacité, bien-être, économie, sont ceux de LA PLUS GRANDE MAISON FRANÇAISE les Etablissements
CLAVERIE
234, Faub. Saint-Martin - PARIS
50 SUCCURSALES (France et Etranger)
SUCCURSALES :
LILLE
63, rue Nationale
DOUAI : 30, rue de Bellain
DUNKERQUE : 40, rue Alexandre-III
VALENCIENNES : 20, rue Saint-Géry
ARRAS : 20, rue Saint-Aubert
CALAIS : 33, rue Royale
BOULOGNE : 6, rue Thiers
MAUBEUGE : 44, rue de Mons
Un éminent Spécialiste-Collaborateur recevra également de 9 h. à 4 h., à :
Douliens, jeudi 5 mars, Hôtel des 4 Fils Aymon.
Albert, vendredi 6, Grand-Hôtel.
Lens, mardi 10, Hôtel de la Paix (face la gare).
Le Cateau, jeudi 12, Hôtel du Mouton-Blanc.
Saint-Amand-les-Eaux, vendredi 13, Hôtel de Paris.
Saint-Omer, samedi 14, H. du Commerce.
Cambrai, dimanche 15, Hôtel Continental (face la gare).
Hirson, lundi 16, Hôtel de la Gare.
Vervins, mardi 17, Hôtel du Cheval-Noir.
Guise, mercredi 18 H. de la Couronne.
St-Quentin, samedi 21, Hôtel Moderne et du Commerce (face Palais de Justice).
Renseignements et conseils gratuits
Actuellement, prix nouveaux, à la portée de tous
9041

MARCHÉ DES CAFÉS

LE HAVRE, 2. — **Clôture.** — Tendance soutenue. Ventes : 500 ; Mars, 110.75 ; avril, 111.50 ; mai, 114.25 ; juin, 115.25 ; juillet, 117.25 ; août, 118.50 ; septembre, 121 ; octobre 121.50 ; novembre, 123.75 ; décembre 123.75.

MARCHÉS DE LA RÉGION

A Béthune, 2. — Beurre, 9 à 9.50 la livre ; œufs, 9 à 10 fr. le quarteron ; poulets, 25 à 32 fr. la c. ; poules, 20 à 40 fr. la c. ; canards, 25 à 35 fr. la c. ; oies, 24 à 35 fr. p. ; lapins, 5 à 25 fr. p.

A Valenciennes, 2. — **Viande de Bœuf :** Prix d'achats en cheville : Les prix d'achats en cheville à l'Abattoir de Valenciennes, à la suite du marché du 2 mars, ont été fixés comme suit : Bœuf, 1re qualité, 6.75 ; 2e, 4.50 ; 3e, 3 fr. le k. ; Vache, 5.75, 3.75, 2 fr. le k. ; Taureau, 4.50, 3, 1.50 le k. ; Veau, 8 et 6 fr. le k.

Animaux amenés : bœufs, 249 ; vaches, 261 ; taureaux, 84 ; veaux, 8 ; chevaux, 36.

A Hazebrouck, 2. — Beurre en blocs vendu de 7.50 à 9 fr. la livre ; en pièces, de 7.50 à 9.50 la livre ; œufs, de 10 à 11 fr. le quarterin ; poules, de 13 à 23 fr. p. ; poulets, de 14 à 25 fr. ; lapins, de 11 à 20 fr.

A Bergues, 2. — 445 kilos de fromage, 3.50 le kilo ; 2.100 kilos de beurre en blocs, de 17 à 13 fr. le k. ; 1.214 k. 500 en pièces, de 18 à 20 fr. le k. ; œufs, 40 à 44 fr. le cent ; 290 volailles, de 25 à 40 fr. la c. ; 185 lapins, de 8 à 20 fr. p. ; 14 pigeons, 10 fr. la c. ; 46 canards, 25 à 30 fr. la c. ; 12 oies, 50 fr. la c. ; 7 pintades, 28 à 30 fr.

Marché aux bestiaux : 2 bœufs, 3.75 le k. ; 47 porcs, 4.75, 4.50, 5 fr. le k. ; 5 cochons, 3, 3.40, 3.50 le k.

A Saint-Pol-sur-Ternoise, 2. — Beurre, 3 à 3.50 la livre ; œufs, 8.50 à 9 fr. le quarteron ; poules, 24 à 28 fr. ; poulets, 28 à 35 fr. ; canards, 24 à 28 fr. ; barberie, 28 à 32 fr. ; pintades, 28 à 35 fr. ; pigeons, 6 à 8 fr. la c. ; oies, 18 à 34 fr. ; dindes, 25 à 35 fr. ; lapins, 6 à 20 fr. p.

Marché aux Porcs : Vente facile, cours en hausse.

Cours aux Vaches : Aucune amélioration dans les transactions.

Vaches laitières, de 1.600 à 2.000 fr. ; la sorte ordinaire, 1.200 à 1.600 fr. ; génisses prêtes, 1.200 à 1.550 fr. ; porcelets, 80 à 120 fr. p. ; porcs coureurs, 120 à 195 francs.

A Fourmies. — Beurre, 9 fr. la livre ; œufs (en balasse), 0.35 pièce ; fromage blanc, 1.25 ; boulettes, 1.50 ; Maroilles, 4 fr. à 7.50 selon grosseur et qualité ; lapin tué, 6.50 la livre ; poule, 3 fr. ; poulet, 10 fr. ; oie, 9 fr. ; lapins de garenne, 6 à 7 fr. l'un.

Vos articulations craquent-elles ?
Si vos articulations craquent, si à l'occasion d'une mauvaise position des membres, sous l'effet du froid, ou après un effort, elles deviennent douloureuses, prenez garde, évitez toute complication rhumatismale en prenant, matin et soir, un cachet de Gandol. Le Gandol fait fonctionner les reins, décongestionne les muscles, rend la souplesse aux articulations, car grâce à ses composés lithinoquiniques, il empêche la surproduction de l'acide urique dans l'organisme. Le Gandol est toujours bien toléré par l'estomac et vaut 12 fr. 75 pour une cure de dix jours. Ttes Phies.
9350

MARCHÉ RÉGLEMENTÉ
DE LILLE, DU 2 MARS 1936

Avoins blanche et ou jeune 47 kilos, poids naturel Lille ou parité. Les 100 kilos nets comptant sans escompte.

Première et dernière cotes. — Mars, 73 N. ; avril, 73 N. ; 3 de mars, 73 N. ; 3 d'avril, 78.50 A. ; 3 de mai, 79.50 A.

Clôture. — Mars, 73 ; avril, 73 ; 3 de mars, 73 ; 3 d'avril, 79 ; 3 de mai, 80.

Blé 76 kiloe poids naturel, Lille ou parité. Les 100 kilos nets comptant sans escompte.

Première cote. — Mars, 94.50 A. ; avril, 96 A. ; 3 de mars, 96 A. ; 3 d'avril, 97 A. ; 3 de mai, 99 A.

Dernière cote. — Mars, 94 A. ; avril, 95.50 A. ; 3 de mars, 95.50 A. ; 3 d'avril, 97 A. ; 3 de mai, 99 A.

Clôture. — Mars, 94.50 ; avril, 96 ; 3 de mars, 96 ; 3 d'avril, 97.50 ; 3 de mai, 99.50.

Mais jaune Plata, magasin Dunkerque, acquitté. Les 100 kilos brute logés, comptant sans escompte.

Vite !
Plongez-y Vos Pieds

Quand vos pieds brûlent, quand vos cors élancent, mordent et piquent, quand cellosités et oignons vous estropient, rappelez-vous ceci, — souffrir ainsi est folie, alors que le soulagement est à portée de la main et coûte si peu. Ajoutez simplement des Saltrates Rodell à de l'eau jusqu'à ce que l'oxygène libéré, chargé de sels calmants et curatifs, donne à l'eau l'aspect d'un lait riche. Plongez-y vos pieds douloureux ! La brûlure cesse, l'enflure est réduite, les écorchures sont guéries, les cors sont amollis jusqu'en leur racine même. Les callosités, aussi molles que du mastic, peuvent être enlevées sans douleur, en les grattant. Vous pouvez porter une chaussure plus petite, marcher et danser avec plaisir. Les Saltrates Rodell sont vendus et recommandés partout par les Pharmaciens, avec garantie. Leur coût est insignifiant.
9327

Première, dernière cotes et clôture. — Incotées.

Mais jaune et ou roux Indochine, magasin Dunkerque, acquitté. Les 100 kilos bruts logés comptant sans escompte.

Première et dernière cotes. — Mars, 80 A., 61 V. ; 6 de juillet, 68.50 V.

Clôture. — Mars 80.50 ; avril, 79 ; 4 de mars, 78 ; 4 de mai, 74 ; 6 de juillet, 68.

Maïs jaune Maroc, magasin Dunkerque. Les 100 kilos nets, comptant sans escompte.

Première, dernière cotes et clôture. — Incotées.

Orge Algérie-Tunisie, magasin Dunkerque. Les 100 kilos nets, comptant sans escompte.

Première, dernière cotes et clôture. — Incotées.

Nitrats de Soude, 95%, magasin Dunkerque. Les 100 kilos bruts logés comptant sans escompte.

Première, dernière cotes et clôture. — Incotées.

Huile de Lin départ usine ou magasin. Les 100 kilos nets, fûts prêtés, comptant sans escompte, sans taxe à la production.

Première cote. — Mars, 200 A., 205 V. ; avril, 202.50 A., 207.50 V. ; 4 de mars, 211.25 V. ; 4 de mai, 212.50 A., 215 V. ; 4 derniers, 217.50 A., 220 V.

Dernière cote. — Mars, 201.25 A., 205 V. ; avril, 203.75 A., 210 V. ; 4 de mars, 212.50 V. ; 4 de mai, 212.50 A., 215 V. ; 4 derniers 217.50 A., 220 V.

Clôture. — Mars, 203.75 ; avril, 207.50 ; 4 de mars, 210 ; 4 de mai, 213.75 ; 4 derniers, 213.75.

Tourteaux de Lin départ usine ou magasin. En vrac, comptant sans escompte.

Première cote. — Mars, 66.75 V. ; avril, 64.50 V. ; 4 de mars, 32.50 V. ; 4 de mai, 59 A., 59.50 V. ; 4 derniers, 62 A., 62.25 V.

Dernière cote. — Mars, 65.50 A., 66.50 V. ; avril, 64 V. ; 4 de mars, 60.50 A., 62 V. ; 4 de mai, 59 F. ; 4 derniers, 31.50 A., 62.25 V.

Clôture. — Mars, 66 ; avril, 63.50 ; 4 de mars, 61.50 ; 4 de mai, 59 ; 4 derniers, 62.

MARCHÉ DES COTONS
DU 2 MARS 1936

LE HAVRE. — Mars, 228.50 ; avril, 231 ; mai, 232 ; juin, 232 ; juillet, 233 ; août, 232 ; sept. 231 ; oct., 229.50 ; nov., 228 ; déc., 230.50 ; janvier, 231.50 ; février, 231.50. — Cons échangement.

LIVERPOOL. — Hausse 3 pence.
NEW-YORK. — Hausse 2 points.

BOURSE D'AFFRETEMENT DE VALENCIENNES

Cours enregistrés hors Bourse

Harnes-Denain, 260 t., 6.75. — Vieux-Condé-Belleray, 280 t., 28.

Bourse publique du 27 Février 1936

Valenciennes-Anvers (bassin), 272 t., 15 fr. belges. — Valenciennes-Bois-le-Duc et Greeve, 270 t., 1 fl. 40. — Gayant-Neuville-sur-Escaut, 280 t., 6.

Bourse publique du 28 février 1936

Seclin-Paris ou Lyo, 250 t., 7.000 fr. Paris : 14.300 fr. Lyon. — Valenciennes-Dunkerque, 250-55 t., 18. — Valenciennes-St-Omer, 100 t., 2.500 fr. — Denain-Compiègne, 200 t., 14.50. — Thiers-Compiègne, 250-280 t., 17.50. — St-Aybert, Condé, Valenciennes, Denain-Dompierre et retour, 240 t., 17.500 fr. aller et retour.

BOURSE D'AFFRETEMENT DE DOUAI

Bourse publique du 29 Février 1936

Vieux-Condé-Origny-Ste-Benoîte, 17. — Denain-Pontoise, 19 ; Les Tarterêts, 27.30 ; Bas-Vignons 27.50 ; Argenteuil, 20.50. — Harnes-Billancourt, 25 ; Montargis, 35 ; Couvret, 21.50 ; Bar-le-Duc, 24. — Gayant-Paris base Monnaie, 25.50 ; Melun, 30.50 +0.50 si deux ports à Paris ; Chauny, 13.50. — Noyelles-Epernay, 22.50. — Meurchin-St-Dizier, 22.25. — Beuvry-Beautor, 15.50. — Auby-St-Dizier, 26. — St-Pierre-Sermaize, 23.25 ; Sermaize, 23. — Marles-Thourotte, 15.50. — Bruay-Neuves Maisons, 27.75. — Vendin-Charmes, 28.50 ; St-Phlin, 27.25. — Olsy-le-Verger-Valenciennes, 4.50.

Cours enregistrés hors Bourse

Harnes-Levallois-Perret, 24.45 ; Billancourt, 25 ; Beautor, 14.50. — Gayant-Viry-Chatillon, 27.50 ; Corbehem, 5 ; Beautor, 14 ; Pontoise, 20 ; Asfeld, 16 ; Base Monnaie 25.50. — Bruay-Corbehem 6.75. — escale. — Noyelles-Sartrouville, 25. — Beu-Bache-Paris Monnaie, 25.50+0.25 pour vry-Elbeuf, 28.50 ; Villers-St-Paul, 19.25. — Vendin-Villers-St-Paul, 18.50. — St-Pierre-Les Tarterêts, 28.80 ; Bas-Vignons, 29.

Bourse publique du 2 Mars 1936

A Arras-Marquette, 8.50. — Ostricourt-Chauny, 14.75. — Gayant-Commes, 7.75 ; Vendhuile, 10. — Harnes-Roubaix quai d'Anvers, 7. St-Quentin, 12. — Gayant-Pont-les-Brie, 13.85.

Cours enregistrés hors Bourse

Meurchin-Chalons-sur-Marne, 21. — Beuvry-Cantin, 7.25. — Harnes-Billancourt, 26. — Escarpelle-Origny, 16.50. — Denain-Verangeville, 26.75. — Vendin-Choisy-le-Roi, 27.95. — Gayant-St-Quentin, 11.50 ; Paris environs, 28.50 ; Melun, 30.50 ; Chauny, 18.50. — Denain-Elbeuf, 26. — Marles-Argenteuil, 24.50. — Bigchez-Paris, 28.

BOURSE DE LILLE DU 2 MARS 1936

VALEURS	C. préc.	C. du J
CHARBONNAGES		
Albi	550	550
• Part.	480	
Aniche	1530	1529
Anzin	670	663
Béthune	5195	
• 10e	510	506
Bleuzy	850	
Bruay	1753	1745
• 10e	173 50	174 50
Carvin	1465	1469
Clarence	288	289
Coin. Fourch.	268	265
Courrières	244 50	243 50
Crespin	40	40
Douges	894	881
Escarpelle	2175	2175
Frankenholz	27	28
Gouy-Servins	28 50	
Lens	342	340
Liévin	166	166 50
• C. 40 ac.	5000	4955
Ligny-lez-Air	40	40
• Part.	37	
Marles 70e	521	522
Nord d'Alais	167	167
Ostricourt	1110	1112
Thivencelles	106	
Vicoigne	552	541
MÉTALLURGIE		
Bl. Misser	4e	43
Ac. Louvy	318	325
Ac. Nord	280	279
Sam. et Mse	338	333
Etabl. Arbel	310	310
Chant Fr.	154	154
At. C. N. Fr.	460	452
B. St-Vaast	226	220

VALEURS	C. préc.	C. du J
Constr. Méc.	184	180
Delat-Frouar	100	100
Den. Anzin	1139	1090
Lacaut Capl.	422	419
Fives-Lille	790	790
Mar. et Hom	415	415
Nord et Est.	447	448
Mat. Fr.-Bel.	1628	1625
Jeumont	429	432
• Part.	855	847
Louv. et Rec.	1161	1170
Peugeot	525	
Ryo-Cateau		
St-Am (F.-L.)	1630	
Sen. Meub.	565	568
PÉTROLES		
Fr.-Polon	340	
Grabownika	15	
• Part.	71	
Lille-Bonnier	182	
• prior.	425	
Pechelbronn	250	
Raf. Pet. Nd.	48	47 50
Olive Plana	98	
• Part.	205	
INDUSTRIES TEXTILES		
Etabl. Agach.	269	270
Cot. St-Quent.	58	
Cuniochuvl.	191	191
Fil Filt. Fr.	435	
Industr. Text.	810	810
• jouis.	405	406
Le Blan	310	310
Lyon soie ar.	105	105
Saint-Freres	91	94
Tiberghien	267	261

VALEURS	C. préc.	C. du J
VALEURS DIVERSES		
Créd. Nd. ex. c.	385	385
Sofinest	80	
Un. d. Mines	147	
Elect. L.-R. T.	172	172
Art. F. et L.	320	318
Bethucoise	265	264
El. et G. Nd.	430	430
El. Nd-Ouest	782	782
En. El. N. F.	406	406
Hersin-Coupe	544	
Billy-Mon. A.	389	
Billy-Mon. P.	3180	
Cim. Boulonn	98	97
O. C. H. d. N.	190	
C. Franç. (n)	1500	1490
Mal. C. Lots	185	185
Poliet-Chaus.	270	275
Tuil. Beauv.	354	
Engr. Auby	112	
Gl. Verr. sp.	3720	3725
Kal. Ste-Th.	676	663
Kuhlmann	613	617
Hla Comines		
Saint-Gobain	1670	1675
L. Libercourt	191	192
Gl. An. canc.	700	
Asturienne	110	114 50
La Lucette	180	
Moki et Hed	3900	
Tekkah	625	
Zincs Silésie	113	114
Beth. d'Alim	294	
Bras. C. N. F.	292	
Motte-Cord.	645	645
Faic. St-Am.	780	800
Peyrusac	90	

OBLIGATIONS. — Département du Nord 1921 5 %, 463. 1923 6 %, 460 ; 1926 7 % (Janvier-Juillet), 495 ; 1926 7 % (Mars-Septembre), 505 ; 1927 7 %, 500. 1931 4 % (bon 1.000) 1570 ; 1931 4 % (bon 500) 405, 1934 5.50 %, 837. — Département du Pas-de-Calais 1926 7 %, 504, 1927 7 %, 505, 1929 5 %, 860 — Roubaix 1933 4.50 %, 716 — Crédit National 1919 5 %, 505 ; 1920 5 %, 400 ; 1921 6 %, 510, 1922 6 %, 495 ; 1923 5 % (Février-Août), 493, 1923 8 % (Avril-Octobre), 510, 1924 5 %, 518, 1934 5 %, 940. — Denain et Anzin 1927 6 %, 640 — Eglises dévastées (Group de Reconst.) 1926 6 %, 455, 1928 5 %, 868 ; 1931 4 %, 750 — Grosse Métallurgie 1931 4 %, 725 — Houillères du Nord et du P.-de-C. 1927 5 %, 458, Janvier 1931 4 %, 795 ; Mars 1931 4 %, 710, Juin 1931 4 %, 725 ; Août 1931 4 %, 725 — Lievin 1926 7 %, 487 — Electrique Lille-Roubaix-Tourcoing 5 %, 803 — Artésienne de Force et Lumière 1929 5 %, 730 — Electrique du Nord-Ouest 5.50 %, 790 — Energie électrique du Nord de la France 4.50 %, 370 — Interbrabant 4.50 %, 740 — Escaut (Métallurgique de l') 5 %, 815 — Escaut et Meuse 1913 4 %, 443. — Fives-Lille 4 %, 445 — Forges et Aciéries du Nord et de l'Est 1908 4 %, 484, 1930 4.50 %, 710 — Pont-à-Vendin (Société Métallurgique de) 5 %, 370 — Sambre-Meuse 1930 4.50 %, 660. — Chigot et Cie 5 %, 440 — Cotonnière de Fives 4.50 %, 995. — Fremaux (Filatures) 5 %, 561. — Glorieux et De Pierrepont 5 %, 557. — Société de Filatures (Anc. Ets Desurmont et fils) 5 %. — Chicorées supérieures (Société Industr.) 5 %, 960 — Eternit 5 %, 930. — Filatures 5 %, 711 — Immobilière de l'Artois 4.50 %, 719 — Industrielle et Agricole de la Somme 6.50 %, 330 — Produit chimiques du Marly 4.25 %, 660 — Soumont (Mines de) 5 %, 650. — Touquet Paris-Plage 5 %, 195 — Beeringen 5 %, 680 — Brüx 1922 5.50 %, 860. — Escarpelle 1904, 1907 et 1909 4 %, 376 — Lievin 1926 5.50 %, 441. — Limbourg-Meuse 4.50 %, 712.

COUPONS ANNONCÉS

1er Mars. — Malteries France-Belges (solde), n° 44, coupon brut 100, net à payer nom. 89.30 ; port 78.60.

BOURSE DE PARIS DU 2 MARS 1936

VALEURS	C. préc	C. du J
PARQUET COMPTANT		
3 % perp.	68 60	68 25
3 % amort.	75 65	75 15
3 1/4 % amor.	89 60	
4 % 1917	70 60	69 60
4 % 1918	70 15	70 10
5 % 1920	91 50	99 80
4 % 1925	78	77 75
4 1/2 % 1932 A.	75 15	75 10
4 1/2 % 1932 B.	75 90	75 60
Cr. Tr. 4 1/2 %	679	685
Ch. F. 4 1/2 %	543	544
— 5 %	358	357
P.T.T. 5 % 28	445	425
— 4 1/2 % 29	396	395
Bons du Tr.		
7 % 1926	583 50	583 50
4 1/2 % 1933	880	879
Caisse 4 1/2	797	797
Crédit Nat.		
5 % 1919	504	505
5 % 1920	488 50	488
6 % 1921	510	510
Juillet 1922	487	488
Janvier 1923	495	495
Juin 1923	504	504
Janvier 1924	516	515
5 % 1932	500	
4 1/2 % 1932	866	870
5 % 1934	837	835
Dép. N.-C. % 21	458	455
Banq. de Fr.	8730	8.250
Soc. Gener.	1004	1004
Ch. F. Est	680	680
— Lyon	825	835
— Midi	645	640
— Nord	1030	1058
— Orléans	820	815
Métropolitain	1115	1102
Elect. Paris	732	725
El. G. du No.	427	420
En. El. N. F.	491	500
Tubes. Rouat	182	181
Nord-Est	443	448
Schneider	1605	1605
Trélif. Havre	644	645
Courrières	340	340 50
Lens	340	34
Vicoigne	550	542
Boléo	87 50	87 50

VALEURS	C. préc	C. du J
PARQUET COMPTANT		
Kuhlmann	610	610
Peugeot	518	515
Egypte unif.	1548	1555
Japon 1907	1170	1185
Russe consol.	18 75	20 50
Royal Dutch	4150	4760
Sucr. Egypt.	442	438
El. Lille-R.-T.	172	175
Cot. St-Quent	104	
Le Blan et Cie	218	217
Saint-Freres	92	91
Ac. Longwy	317	316
Ac. du Nord	279	275
Ac. Paris-Ou.	651	655
Neumatg.	240	228
Unibs	311	310
Chen. France	157	155
Cons. Nd Fr.	437	436
Constr. Méc.	183	176
Fives-Lille	784	785
Jeumont act.	4.9	42
F. H. M. C. F.	1630	1640
Den. Anzin	1120	1088
Couvrot	1174	1169
Sen. Maub.	555	555
Bethune act.	5170	5200
— 10e	505	506
Aniche	4539	4547
Anzin	676	675
Blanzy	657	655
Carvin	4.00	4.02
Douges	897	890
Ligny-l-Aire	41	39
Marles	524	527
Ostricourt	1108	1110
Lille-Bonn. p.	415	410
— o.	182	185
Kali Ste-T. 10.	661	660
Verr. Aniche	725	730
Clm. Franç.	1480	1491
Clm. Boulon.	98	99 50
C. O. Ste B.	2775	
Bokanowski	119	115
Poliet Chaus.	286	288
Mars de créd.	534	534
Zincs Silésie	104 50	104
Asstur. Mines	115	115

VALEURS	C. préc	C. du J
BANQUE COMPTANT		
Bruay	1740	1728
Clarence	330	320
Lievin cp 30	4975	4950
La Lucette	178	178
Dubize	80 50	81
PARQUET TERME		
Hauts de F.	9700	9700
Saint-Frère	1050	1041
Ch. Fer	470	472
C. Nat. d'Et.	921	915
Crédit Fonc.	3060	3035
Crédit Lyon.	1735	1736
Neumatg.	256	256
Unibs	567	565
St-Gobain	1661	1672
Citroen	87	88
Say	695	691
Rouil. Egypt.	472	475
Nord-Lille	55 50	56
Central Mine	1875	1885
Montecatini	156	160
Rio-Tinto	1537	1436
Nortz Azot	666	658
BANQUE TERME		
Albi	544	545
Astra Rom.	85 10	84 50
Bruay 1/10	172 50	173
Caoutchouc	109 50	108 50
Chartered	109 50	110
Concordia	42	44