

LA PLUS FORTE VENTE DE LA RÉGION

LILLE. 106, rue de Paris
PARIS. 48, Bd. Haussmann

JOURNAL D'INFORMATION

Égalité

de Roubaix — Tourcoing

BUREAUX: Téléphone 351-17
ROUBAIX: 48, rue de la Gare, 45
TOURCOING: Téléphone 9-85
3, rue Fidèle Laboche

DIRECTEUR: M^{re} Eug. GUILLAUME.

Résultats du scrutin de ballottage des Elections Législatives

1^{re} Circonscription de Lille



M. BECQUART (Conc. Rép.)

2^{de} Circonscription de Lille



M. Roger SALENGRO (Soc.)

3^{de} Circonscription de Lille

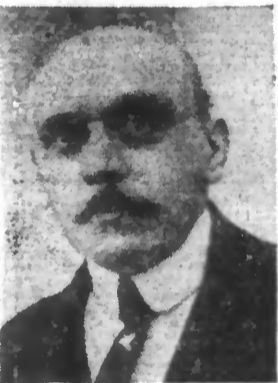

M. L. MASSON (Soc.)

4^{de} Circonscription de Lille



M. SAINT-VENANT (Soc.)

5^{de} Circonscription de Lille



M. DEREUSE (Soc.)

NORD

1^{re} CIRCONSCRIPTION DE LILLE

Cantons de Lille Centre et Lille Ouest

Inscrits, 18.000 | votants, 16.924 | blancs ou nuls, 423

MM. LARMIGNAT, Soc. 6.657 voix
BECQUART, Conc. Rép. 6.410 »
M. BECQUART EST ELU

Au premier tour les résultats avaient été: MM. Becquart (E. R.), 5.444 voix; Vancauwenbergh (Conc. Rép.), 3.290; Pionnet (Rad. Soc.), 1.493; Larmignat (Soc.), 3.338; Deschamps (Com.), 1.629

Au deuxième tour, M. VANCAUWENBERGHE (Rép.), s'était désisté en faveur de M. BECQUART; M. DEBIEVRE (Ind.), a déclaré se maintenir; les candidats de gauche s'étaient désistés en faveur de M. LARMIGNAT (Soc.).

Au deuxième tour, le 8 mai 1932, M. Louis Nicolle (E. R.), avait été réélu par 8.456 voix contre M. Charles Saint-Venant (Soc.), 8.105 voix; M. Raoul Delattre (Com.), 470 voix; Auguste Coppens, 20 voix.

2^{de} CIRCONSCRIPTION DE LILLE

Cantons de Lille Sud et Lille Sud-Ouest

Inscrits, 21.484 | votants, 19.300 | blancs ou nuls, 343

MM. SALENGRO 11.738 voix
GIL 7.529 »
M. SALENGRO EST ELU

Au premier tour les résultats avaient été: MM. Salengro, dép. sort. (Soc.), 8.828 voix; Gil Henry (Ent. Rép.), 6.505; Terrillon (Rad. Soc.), 701; Manguine (Com.), 2.608.

Au deuxième tour, les candidats de gauche s'étaient désistés en faveur de M. Roger SALENGRO.

Le 1^{er} mai 1932, M. Roger Salengro député sortant (Soc.), avait été réélu au premier tour par 9.275 voix contre M. Victor Balanant (Dém. Pop. et de Conc. Rép.), 6.478 voix; Raoul Calas (Com.), 2.157 voix; Kléber Lahaye (P.U.F.), 307.

3^{de} CIRCONSCRIPTION DE LILLE

Cantons de Lille Nord et Lille Nord-Est

Inscrits, 19.882 | votants, 17.771 | blancs ou nuls, 668

MM. MASSON, Soc. 8.981 voix
COUËL, U.R. 8.540 »
M. MASSON EST ELU

Au premier tour les résultats avaient été: MM. Couël, dép. sort. (U. R.), 7.992 voix; Merainy (Rad. Soc.), 885; Masson Louis (Soc.), 5.881; Baens C. (Com.), 2.188.

Au deuxième tour, les candidats radical-socialiste, d'unité prolétarienne et communiste s'étaient désistés en faveur de M. Louis MASSON (Soc.).

Au deuxième tour, le 8 mai 1932 M. Charles Couël (U. R.), avait été réélu par 8.476 voix; Louis Brodard (Soc.), 7.172 voix; Paul Merlen (Com.), 937.

4^{de} CIRCONSCRIPTION DE LILLE

Cantons de Lille Est et Lille Sud-Est

Inscrits, 16.556 | votants, 16.400

MM. SAINT-VENANT (S.) 10.489 voix
HENAUX (P.D.P.) 5.376 »
M. SAINT-VENANT EST ELU

Au premier tour les résultats avaient été: MM. Henaux (P. D. P.), 3.524 voix; Chinois (Rad. Soc.), 984; Martel (Sold. Franc.), 409; Saint-Venant (Soc.), 5.899; Hentgès (Com.), 5.062.

Au deuxième tour, les candidats de gauche s'étaient désistés en faveur de M. Charles SAINT-VENANT (Soc.).

Au deuxième tour, le 8 mai 1932 M. Brocote (Soc.) avait été réélu par 8.523 voix, contre M. Léon Vellejon (Dém. Pop. et Conc. Rép.), 4.788, et Joseph Hentgès (Com.), 2.317 voix.

5^{de} CIRCONSCRIPTION DE LILLE

Cantons de La Bassée et Haubourdin

MM. DEREUSE, Soc. 11.070 voix
BRASSE 9.294 »
M. DEREUSE EST ELU

Au premier tour les résultats avaient été: MM. Brasse (U. N. R.), 8.285 voix; Rullier (Rad. Soc.), 810; Dereuse (Soc.), 7.306; Pattinex (Com.), 3.297.

Au deuxième tour, M. RULLIER (Rad. Soc.), M. DEBOUY (P.D.P.) et M. PATINIEZ (Com.), s'étaient désistés en faveur de M. DEREUSE (Soc.).

Au deuxième tour, le 8 mai 1932 M. des Rotours (Rép.), avait été réélu par 9.819 voix, contre M. Dereuse (Soc.), 8.723; Jules Hallart (Com.), 1.125 voix.

6^{de} CIRCONSCRIPTION DE LILLE

Cantons de Cysong, Pont-à-Marcq et Seclin

Inscrits, 23.477 | votants, 21.825 | suffrages exprimés, 21.379

MM. DURIEZ, Rép. Rad. 9.100 voix
LAURENT, Soc. 11.899 »
ROUSSELLE, Ind. 210 »
M. LAURENT EST ELU

SONT ÉLUS DANS LE NORD :

Ent. Rép.: MM. Becquart et Plichon. — Rad. Ind.: MM. Marescaux et Plancke. — Soc.: MM. Roger Salengro, Louis Masson, Charles Saint-Venant, E. Dereuse, Augustin Laurent, Jean Lebas, Léandre Dupré, Léo Lagrange, Maurice Deudon, Thomas, Raymond Gernez, Auguste Beauvillain, Charles Valentin. — Com.: MM. Gilbert Declercq, Henri Martel, Lucien Raux, Arthur Musmeaux, Sulpice Dewez.

SONT ÉLUS DANS LE PAS-DE-CALAIS :

Rép. de gauche: MM. De Diesbach, Adolphe Vincent. — Rad. Soc.: MM. Abel Guidet, Isoré et Decrey. — Soc.: MM. Alphonse Tellier, Paul Sion, Alfred Maes, Henri Cadot, Beltrémieux, Roger Vantielcke. — Com.: Cyprien Quinet.

SONT ÉLUS DANS L'AISNE :

Rad. soc.: M. Hauet. — Soc.: MM. Bloch, Bloncourt, Hollande, Mennecier et Lambin.

SONT ÉLUS DANS LA SOMME :

Ind. agraire: M. de Clermont-Tonnerre. — Rép. de gauche: M. Mich. Brille. — Rad. soc.: M. Delabie. — Soc.: MM. Lejeune et Basquin. — Com.: MM. Catelas et Prot.

Les députés de notre région pour la 16^{de} législature

NORD

LILLE

- 1^{re} Cir. Henri BECQUART (Conc. Rép.)
- 2^e Cir. Roger SALENGRO, dép. s. (Soc.)
- 3^e Cir. Louis MASSON (Soc.)
- 4^e Cir. Charles SAINT-VENANT (Soc.)
- 5^e Cir. Eugène DEREUSE (Soc.)
- 6^e Cir. Augustin LAURENT (Soc.)
- 7^e Cir. J.-B. LEBAS, dép. sort. (Soc.)
- 8^e Cir. Léandre DUPRÉ, dép. s. (Soc.)
- 9^e Cir. Léo MARESCAUX (Front Rép.)
- 10^e Cir. Gilbert DECLERCQ (Com.)

AVESNES

- 1^{re} Cir. Léo LAGRANGE, dép. s. (Soc.)
- 2^e Cir. Maurice DEUDON, d. sort. (Soc.)
- 3^e Cir. THOMAS (Soc.)

CAMBRAI

- 1^{re} Cir. Raymond GERNEZ (Soc.)
- 2^e Cir. Aug. BEAUVILLAIN, a. d. (Soc.)

DOUAI

- 1^{re} Cir. Henri MARTEL (Com.)
- 2^e Cir. RAMETTE (Com.)

DUNKERQUE

- 1^{re} Cir. Charles VALENTIN (Soc.)
- 2^e Cir. F. PARTIENTIER (U. R. D.)

HAZEBROUCK

- 1^{re} Cir. Gabriel PLANCKE (Lamiriste)
- 2^e Cir. J. P. PLICHON (U. N.)

VALENCIENNES

- 1^{re} Cir. Lucien RAUX (Com.)
- 2^e Cir. Arthur MUSMEUX (Com.)
- 3^e Cir. DEWEZ, dép. sort. (Com.)

PAS-DE-CALAIS

ARRAS

- 1^{re} Cir. De DIESBACH, dép. sort. (U. N.)
- 2^e Cir. Abel GUIDET (Rad. Soc.)

BETHUNE

- 1^{re} Cir. TELLIER, anc. dép. (Soc.)
- 2^e Cir. Paul SION (Soc.)
- 3^e Cir. Alfred MAES, dép. sort. (Soc.)
- 4^e Cir. Henri CADOT, anc. dép. (Soc.)
- 5^e Cir. Cyprien QUINET (Com.)
- 6^e Cir. BELTRÉMIEUX, dép. sort. (Soc.)

BOULOGNE

- 1^{re} Cir. SAQUET (Rép. de Gauche)
- 2^e Cir. Roger VANTIELCKE (Soc.)
- 3^e Cir. Adolphe VINCENT (Rép. de G.)

MONTREUIL

- 1^{re} Cir. ISAIE (Rad. Soc.)
- 2^e Cir. De SAINT-JUST (U. R. D.)

SAINT-OMER

- 1^{re} Cir. ISAIE (Rad. Soc.)
- 2^e Cir. De SAINT-JUST (U. R. D.)

SAINT-POL

- 1^{re} Cir. ISAIE (Rad. Soc.)
- 2^e Cir. De SAINT-JUST (U. R. D.)

LAON

CHATEAU-THIERRY

- LAMBIN (Soc.)

SAINT-QUENTIN

- 1^{re} Cir. HOLLANDE (Soc.)
- 2^e Cir. MENNECIER (Soc.)

SOISSONS

- MOUMET (Soc.)

VERVINS

- HAUET, dép. sort. (Rad. Soc.)

SOMME

ABBEVILLE

- 1^{re} Cir. LEJEUNE (Soc.)
- 2^e Cir. DELABIE, dép. sort. (Rad. Soc.)

AMIENS

- 1^{re} Cir. CATELAS (Com.)
- 2^e Cir. PROT (Com.)
- 3^e Cir. CLERMONT-TONNERRE (Agr.)

MONTDIDIER

- Michel BRILLE (Rép. de Gauche)

PÉRONNE

- BASQUIN, dép. sort. (Soc.)

s'étaient désistés en faveur de M. DECLERCQ (Com.).

Au deuxième tour, le 8 mai 1932, M. Henri Grousseau (E. R.), député sortant avait été réélu par 11.068 voix, contre M. Robert Vanrullen (Rép. Rad.), 5.400; M. Declercq (Com.), 7.993 voix.

1^{re} CIRCONSCRIPTION D'AVESNES

Cantons d'Avesnes Nord, Avesnes Sud Soire-le-Château et Trélon

Inscrits, 10.424 | votants, 17.074 | suffrages exprimés, 16.907

MM. LAGRANGE, Soc. 6.258 voix
Deoutur ELOY (R. R.) 8.436 »
M. LAGRANGE EST ELU

Au premier tour les résultats avaient été: MM. Lagrange, dép. sort. (Soc.), 8.166 voix; Sevez (Com.), 1.078; Eloy (Rép. Rad.), 7.491.

Au deuxième tour, M. Lucien SEVREZ (Com.), s'était désisté en faveur de M. LAGRANGE (Soc.).

Au deuxième tour, le 8 mai 1932 M. Léo Lagrange (Soc.) avait été élu par 8.694 voix, contre M. Pinson (Rép. de gauche), 7.993, et M. Detez (Com.), 304 voix.

2^{de} CIRCONSCRIPTION D'AVESNES

Cantons de Bavai, Maubeuge Nord et Maubeuge Sud

Inscrits, 28.307 | votants, 22.174 | suffrages exprimés, 21.940

MM. DEUDON, dép. sort. (Soc.) 14.020 voix
DELAMOTTE (Rad.) 7.920 »
M. DEUDON EST ELU

Au premier tour les résultats avaient été: MM. Deudon, député sort. (Soc.), 10.620 voix; Delamotte (Rad.), 7.813; Lemoine (Com.), 3.895.

Au deuxième tour, M. LEMOINE (Com.) s'était désisté en faveur de M. DEUDON. M. DELAMOTTE avait l'investiture des radicaux-socialistes.

Au deuxième tour, le 8 mai 1932 M. Deudon (Soc.) avait été élu par 11.220 voix, contre M. Nisse (Conc. Rép.), 6.494, et M. Renaud (Com.), 3.070 voix.

6^{de} Circonscription de Lille



M. Aug. LAURENT (Soc.)

7^{de} Circonscription de Lille



M. J. LEBAS (Soc.)

8^{de} Circonscription de Lille



M. DUPRÉ (Soc.)

9^{de} Circonscription de Lille

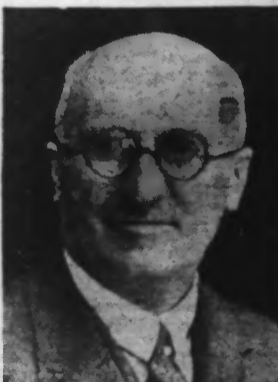

M. MARESCAUX (Front Rép.)

10^{de} Circonscription de Lille



M. G. DECLERCQ (Com.)

PAS-DE-CALAIS

1^{re} CIRCONSCRIPTION D'ARRAS

Cantons d'Arras Nord, Arras Sud, Beaumets-les-Loges, Pas-en-Artois et Vimy

Inscrits, 30.885 | votants, 27.832 | suffrages exprimés, 27.434

De DIESBACH, R. G. 14.673 voix
LOUIS, Soc. 12.761 »
M. De DIESBACH EST ELU

Au premier tour les résultats avaient été: M. De Diesbach, dép. sort. (U. N.), 13.578 voix; Touzard (Rad. Soc.), 4.111; Louis René (Soc.), 5.189; Laquay (Com.), 4.544.

Au deuxième tour, les candidats de gauche s'étaient désistés en faveur de M. LOUIS René (Soc.).

Au deuxième tour, le 8 mai 1932, M. De Diesbach (U. N.) avait été élu par 13.682 voix, contre M. J. Petit (Soc.), 11.221, et Parent (Com.), 1.743 voix.

2^{de} CIRCONSCRIPTION D'ARRAS

Cantons de Bapaume, Bertincourt, Marquion et Vitry-en-Artois

Inscrits, 18.289 | votants, 16.706

De VILLERS, Un. Nat. 7.832 voix
GUIDET, Rad. Soc. 8.854 »
M. GUIDEZ EST ELU

Au premier tour les résultats avaient été: M. Taillandier, dép. sort. (U. R.), 6.481 voix; uGdez (Rad. Soc.), 6.936; Cléret (Soc.), 1.271; Leblond (Com.), 1.677 voix.

Au deuxième tour, M. TAILLIANDIER, député sortant, avait abandonné. M. CLÉRET (Soc.) et M. LEBLOND (Com.) s'étaient désistés en faveur de M. GUIDEZ (Rad. Soc.). M. DEVILLERS avait fait acte de candidature.

Au deuxième tour, le 8 mai 1932, M. Taillandier (U. R.), député sortant avait été réélu par 8.608 voix, contre M. Phalémpe (Rép. Soc.), 7.910 voix, et M. Poulon (Com.), 67 voix.

1^{re} CIRCONSCRIPTION DE BÉTHUNE

Cantons de Laventie, Lillers et Norrent-Fonies

Inscrits, 21.540 | votants, 19.327 | suffrages exprimés, 19.211

MM. DEGROIX (Rép. gauche) ... 8.837 voix
TELLIER (Soc.) 10.384 »
M. TELLIER EST ELU

Au premier tour les résultats avaient été: MM. Degroix (Rép. de gauche), 4.456 voix; Tellier, anc. dép. (Soc.), 7.325; Dupont Emile (Com.), 3.370.

Au deuxième tour M. DUPOURT (Com.) s'était désisté en faveur de M. TELLIER (Socialiste).

Au deuxième tour, le 8 mai 1932 M. Emile Candia (R.), avait été élu par 9.182 voix, contre M. Tellier (Soc., dép. sortant), 8.982, et Arthur Dubus (Com.), 797 voix.

2^{de} CIRCONSCRIPTION DE BÉTHUNE

Canton de Lens Est

MM. REVILLION, P.D.P. 5.154 voix
SION, Soc. 10.934 »
M. SION EST ELU

Au premier tour les résultats avaient été: MM. Revillon (P. D. P.), 4.804 voix; Sion (Soc.), 6.153; Jolot (Com.), 5.615.

Au deuxième tour M. JOLAT (Com.) s'était désisté en faveur de M. Paul SION (Soc.).

Au deuxième tour, le 8 mai 1932, M. Lomart (Soc.), député sortant, avait été réélu par 5.738 voix contre M. Darguesse (Com.), 5.638 voix, et Revillon (P.D.P.), 4.410 voix.

3^{de} CIRCONSCRIPTION DE BÉTHUNE

Canton de Lens Ouest

Inscrits, 17.929 | votants, 18.113

MM. MAES, dép. sort. Soc. 10.833 »
WACRENIER, P.D.P. 4.108 »