LA DEUXIÈME JOURNÉE DU CONSEIL GÉNÉRAL DU PAS-DE-CALAIS

Il a émis un vœu concernant les vacances scolaires et réorganisé les services d'architecture du département

Le Conseil général du Pas-de-Calais a tenu hier matin une courte réunion, au cours de laquelle il a procédé à l'examen de nombreux vœux et discuté plusieurs rapports sous la présidence de M. FARJON. M. ROCHART, préfet, y assistait.

M. PARENT intervint pour la création de trottoirs cyclables, puis, après lecture de nombreux rapports, la séance fut levée.

A 15 h., l'assemblée commença à délibérer. Un vœu demandant le rétablissement des vacances scolaires du 1er août au 30 septembre fut adopté.

Sur la question des plans régionaux d'urbanisme en vue de l'aménagement des villes et de leurs banlieues, un projet d'ensemble a été constitué. Cinq régions sont envisagées. 1° La région minière ; 2° la région de Boulogne ; 3° la région de Calais ; 4° la région côtière ; 5° la région d'Arras.

Le Conseil général a voté ensuite aux pompiers âgés de 60 ans, ayant 30 années de service, une retraite sur la base de 150 fr.

Aujourd'hui, séance de commission à 10 h. et séance publique à 11 h.

LE VOLEUR D'AUTOS ARRÊTÉ A CARVIN AVAIT ÉGALEMENT OPÉRÉ A SAINT-OMER

Un Hazebrouckois a reconnu sa voiture volée il y a deux ans

Nous avons signalé dernièrement l'arrestation à *Carvin* d'un voleur d'autos ayant opéré à *Lille*, un nommé Jean Voyer, 34 ans, demeurant à *Arras*, originaire de la région audomaroise.

Voyer avait séjourné pendant plusieurs années à *Saint-Omer*. Ces temps derniers, il se déclarait voyageur en voitures d'occasion. Il pouvait, ainsi, facilement écouler les autos volées par lui.

Sitôt que son arrestation fut connue, on se souvint que plusieurs automobiles avaient été volées à Saint-Omer en 1934. Un commerçant audomarois qui avait dans son garage une superbe conduite intérieure appartenant à Voyer fit sa déclaration au commissariat de police.

Jeudi matin, un inspecteur de la brigade mobile de *Lille* est venu à Saint-Omer et s'est rendu chez le commerçant en question, accompagné de la police locale.

Au cours de l'enquête, on découvrit que l'automobile en question avait été volée le 25 août 1934 et qu'elle appartenait à un marchand de bestiaux d'*Hazebrouck*. Ce dernier, d'ailleurs, est venu reconnaître son véhicule jeudi après-midi.

Il se pourrait très bien que l'enquête établisse que Voyer est l'auteur d'un autre vol d'autos commis à Saint-Omer depuis trois ans.

LA FRAUDE DANS LA RÉGION

Dix contrebandiers poursuivis à Houtkerque, abandonnèrent leur chargement de volailles

De service au lieu dit à La Penthière, territoire d'**Houtkerque** au cours de la nuit de mardi à mercredi, le sous-brigadier Bockett, assisté des préposés Bailleux, Beugny, Magueur et Halewyn, de la brigade d'Houtkerque, furent alertés par le passage d'un groupe de dix porteurs chargés à dos qui semblaient gagner les bâtiments proches d'une ferme.

A vive allure les porteurs déposèrent quelque part leurs ballots puis repartirent vers la frontière d'où ils revinrent bientôt avec un nouveau chargement.

Ils avaient disposé une large planche sur la petite rivière de l'Yser, lorsque survinrent les douaniers.

Les fraudeurs jetèrent leurs ballots, puis franchirent à gué l'Yser, regagnant l'autre côté de la frontière sans avoir pu être rejoints.

127 kilos de volailles vivantes renfermées dans les sacs furent saisis.

Le cultivateur suspecté se défend énergiquement d'avoir reçu des volailles, lors de la première expédition des contrebandiers.

Un complément d'information est en cours.

DES VOLEURS D'ALCOOL PRIS POUR DES FRAUDEURS ONT ÉTÉ ARRÊTÉS A CYSOING

Au cours de la nuit de mercredi à jeudi, deux douaniers de service à **Cysoing** avisèrent deux hommes porteurs de bonbonnes.

Les préposés, qui se nomment Nève et Astier et appartiennent à la brigade de Cysoing, furent intrigués de la présence dans les rues de ces deux personnages étant donné l'heure tardive. Ils crurent même avoir affaire à des fraudeurs et se dirigèrent sur eux.

A la vue des douaniers et sans plus d'explication l'un des deux noctambules prit la fuite à toutes jambes tandis que l'autre était rejoint par les douaniers.

Tandis que l'un des douaniers interrogeait le promeneur nocturne qui était resté sur place, l'autre poursuivait le fuyard et le rejoignait après une course de 400 mètres.

Les préposés Nève et Astier relevèrent l'identité des deux personnages : l'un est un jeune homme de Cysoing nommé C. R., âgé de 19 ans ; l'autre est le receveur-buraliste de la place de Cysoing, Achille Delaplace.

Aussitôt informé M. Lefebvre, chef de la brigade de gendarmerie de Cysoing, accompagné du gendarme Gougelot, se livra à une rapide et édifiante enquête.

Habilement questionné, le jeune C. R. avoua avoir dérobé à la Brasserie Wasier, de Cysoing, où il était employé, les bonbonnes d'alcool qu'il transportait au cours de la nuit avec Achille Delaplace.

C. R. raconta qu'il avait préparé la veille environ soixante litres d'alcool, les avait sortis de la cave où ils étaient entreposés et mis dans le jardin afin de pouvoir les prendre au cours de la nuit.

A 22 h. 30 ajoute R. C., ces soixante litres contenus dans trois bonbonnes ont été enlevés par lui-même et Achille Delaplace. Tous deux avaient pénétré dans les dépendances de la Brasserie Wasier par un passage pratiqué dans la rue Fontenoy.

Appréhendé à son tour Achille Delaplace a été interrogé. Or, malgré les aveux de C. R., malgré les déclarations du douanier qui l'a formellement reconnu après l'avoir rattrapé, le receveur-buraliste a tout nié.

Vendredi matin, la gendarmerie de Cyysoing, les services des Contributions et ceux de la Douane se sont rendus à la Brasserie Wasier et se sont fait relater comment s'est opéré le vol des soixante litres d'alcool par le jeune homme arrêté.

A 15 heures, Achille Delaplace et son complice ont été dirigés sur le Parquet.

ROUBAIX

Bureaux : 44, rue de la Lire (Tél. 361-17) — Dépôt de vente : 34, rue du Collège

M. le docteur FAIDHERBE reçoit la médaille d'or de l'Éducation Physique

La médaille d'or de l'Education physique vient d'être décernée à M. le docteur Faidherbe, bien connu dans les milieux sportifs qui bénéficient d'une partie de sa remarquable et précieuse activité. M. le docteur Faidherbe est en effet, membre fondateur du Racing Club de Roubaix, vice-président de l'Académie des Sports, administrateur du Tir National de Roubaix ; médecin fédéral de la Fédération française de football, et conseiller technique de très nombreux groupements.

En dehors de ces titres sportifs, M. le docteur Faidherbe est encore membre fondateur de la Fraternelle des Anciens Combattants Roubaisiens, vice-président des Anciens populaires des Flandres, médecin du dispensaire de la Croix-Rouge, président des Amitiés franco-belges.

Le nouveau décoré, qui habite 45, rue du Maréchal-Foch à Roubaix, est déjà titulaire de la Croix de Guerre, de la Légion d'honneur, de la Croix de l'ordre de la Couronne de Belgique, du mérit national. Nous lui adressons nos félicitations.

M. le docteur CASTEL reçoit la médaille d'argent de l'assistance

Dans la promotion des médailles d'honneur de l'Assistance publique, nous relevons le nom de M. le docteur Castel, qui reçoit la médaille d'argent en reconnaissance des precieux services qu'il rend au bureau de bienfaisance, depuis 1911.

M. le docteur Castel, qui est président du Moto-Club du Nord de la France, vice-président de l'Union Motocycliste de France, est déjà titulaire de la Légion d'honneur, de la croix de l'Ordre de la Couronne, de la rosette de l'Instruction publique.

Aujourd'hui, vingt-septième anniversaire de la mort du poète Amédée Prouvost

Le 8 mai 1909, mourait à son domicile, 113, boulevard de Paris, le poète Amédée Prouvost, président d'honneur de « La Muse de Nadaud ».

En cette journée « La Muse » prie tous ceux dont l'âme vibre et s'émeut au souffle du blau, d'accorder une pensée à la memoire du poète, qui dans ses poèmes du « Travail et du Rêve », chanta Roubaix, l'usine et l'ouvrier.

Dans sa prochaine réunion générale, qui aura lieu au siege, le lundi 11 mai à 19 h., « La Muse » consacrera une partie de sa séance à la lecture d'œuvres d'Amedee Prouvost, et associera à ce témoignage de sympathiques regrets, son collegue, le poète « Jacques Passereau ». (Monsieur Théophile Desbonnets) que la mort vient de ravir à l'affection de nos concitoyens.

La commission espère que tous les Musards se feront un devoir d'assister à cette double commémoration.

GIRAFE
(VOIR EN DERNIERE PAGE)

Le grand Marché aux fleurs

Selon la tradition, cette manifestation annuelle du Cercle horticol, toujours si attendue des amateurs aura lieu demain et jours suivants.

Aujourd'hui déjà le centre de la Grand'Place, sera livré aux organisateurs pour la distribution des places aux nombreux exposants, qui commenceront alors l'aménagement de leurs lots. Le resultat sera un vaste parterre offrant un ravissant coup d'œil. Nos horticulteurs ont à cœur de se distinguer.

Plantes vertes et fleuries, arbustes, jeunes plants pour les corbeilles ou le potager, outillage et materiel horticoles, decoration artistique, constitueront un choix pouvant satisfaire les plus difficiles.

Le beau temps aidant, le Grand Marché connaitra son succès habituel ; ce sera pour le Cercle Horticole et les exposants la meilleure et la plus légitime des récompenses.

L'EXPOSITION CANINE INTERNATIONALE

Un beau spécimen de bouvier des Flandres

Nous avons déjà annocé que cette importante manifestation canine, organisée par la Société Canine de Roubaix-Tourcoing, tiendrait ses assisee le 21 juin prochain à Roubaix, salle Henri Wattremez, rue de l'Hospice.

Les nombreuses demandes de règlement parvenues a ce jour laissent prévoir un succès certain.

Les jugements seront rendus par les plus grandes célébrités de France et de Belgique.

Le reglement actuellement à l'impression sera envoyé sous peu à toutes les personnes qui en feront la demande à M. Buyssens, 377, rue de Lannoy à Roubaix.

De nombreux prix consistant en coupes, objets d'art, médailles, seront décernés aux lauréats.

LE CONCOURS DE CHANT INDIVIDUEL DES « LX » DE ROUBAIX

L'annonce du grand concours de chant individuel organisé par le Cercle Orphéonique « Les XL », à l'occasion du trentième anniversaire de sa fondation a eusclité parmi les nombreux amateurs de notre région, un intérêt considérable. Il est vrai que, doté de nombreux prix en espèces qui viendront récompenser les lauréats, ce concours doit remporter un succès éclatant.

De partout, des demandes de renseignements parviennent au comité organisateur. Dans l'impossibilité de répondre à toutes, vu le temps limité avant la clôture des engagements qui reste fixé au 15 mai, le comité du concours rappelle que celui-ci est ouvert à tous, ainsi que le prescrit le règlement qui, en temps utile, a été adressé aux Sociétés Orphéoniques affiliées à la Fédération des Musiques du Nord et du Pas-de-Calais, accompagné d'un bulletin d'adhésion. M. René Duforest, 52, rue d'Alsace, à Roubaix, secrétaire du concours, reçoit les inscriptions.

Il n'est pas superflu de rappeler aux amateurs qui affronteront la lutte courtoise qu'est toujours un concours de chant, que le choix des membres du jury, pris parmi les personnalités les plus compétentes en la matière, leur donne toutes garanties désirables. Ces divers jurys seront présidés par les maîtres F. Bousque, grand premier prix de Rome, directeur du Conservatoire National de musique de Roubaix et R. Breard, également grand prix de Rome, président d'honneur artistique des « XL ».

La parole est à présent aux futurs concurrents. Qu'ils sachent que bien souvent, en des concours semblables, des étoiles se sont révélées au public et à l'attention de personnalités influentes et compétentes près de qui, le futur artiste a trouvé conseils et protection et pour ne citer qu'un seul exemple, Guiseppe Lugo de l'Opéra Comique, est certainement le ténor le plus en vue à l'heure actuelle. Il doit sa célébrité au cours de chant individuel organisé à Roubaix en mai 1932 où il obtint le premier prix d'honneur.

PAIEMENT DES CHOMEURS

Le paiement des chômeurs aura lieu le samedi 9 mai 1936, rue de l'Ermitage, 8 bis, dans l'ordre ci-dessous :

8 h. 30 de 1 à 2.816; 9 h., de 2.817 à 5.311 ; 9 h. 15, de 5.312 à 7.474; 9 h. 45, de 7.475 à 9.394 ; 10 h., de 9.395 à 11.742; 10 h. 30, de 11.743 à 14.050 ; 11 h., de 14.051 à 16.112.

14 h. 30, de 16.113 à 17.978 ; 15 h., de 17.978 à 20.036 ; 15 h. 30, de 20.037 à 21.651 ; 16 h., de 21.652 à la fin.

Les bureaux du fonds municipal de chômage seront fermés le lundi 11 courant, toute la journée. Pas de pointage ce jour-là.

VENTE D'UN CHEVAL

La ville de Roubaix procédera samedi 9 mai, à 10 heures, à la ferme de l'Ebouage, 108, rue Decrème, à la vente d'un cheval réformé.

LE BAL DE L'AMICALE PAUL BERT

Rappelons que les cartes pour le grand bal de l'Amicale Paul Bert sont en vente chez M. Picavet, rue d'Oran, 39, à l'école et près des amicalistes au prix de 1 franc.

Une superbe prime, don de M. Vandeputte, membre honoraire sera tirée au sort entre tous les danseurs au cours de la soirée.

Un membre du comité se tiendra à la disposition des amicalistes dimanche matin, pour la rentrée des cartes vendues.

Sociétés et Comités

A L'AMICALE CONDORCET. — Vendredi 8 mai, après l'entraînement qui aura lieu à l'école, formation des équipes pour le concours du Stade Amedee Prouvost. Dimanche 10 courant, rendez-vous pour les tireurs à l'école à 8 h. 30. Le stand sera ouvert de 10 h. à 12 h. ainsi que la salle de jeux.

GRANDE FANFARE. — Ce soir, à 20 h., répétition générale.

FANFARE DELATTRE. — Ce soir, à 20 h. 15, répétition générale.

UNION DES TRAVAILLEURS. — Ce soir, à 20 h., répétition générale.

AMICALE PHOTO. — Ce soir vendredi, à 20 h. 30, M. Paul Eeneuil fera une très intéressante causerie-démonstration sur l'utilisation et le traitement des plaques pour la photographie en couleurs.

Ne pas oublier d'apporter ce soir, dernier délai, les épreuves destinées au concours de la Coupe de l'U.S.P.F.

CERCLE « LES XL ». — Dimanche 10 mai, rassemblement à 13 h. précises dans la cour du Palais de Justice, rue du Grand Chemin, pour photo de la Société.

GROUPEMENTS BELGES. — **Mutuelle « Le Bien-être du Travailleur ».** — Les membres qui seront malades après le 1er mai devront fournir des renseignements pour les Assurances Sociales.

Groupement des femmes. — Dimanche 10 mai, au siège, rue du Collège, 199, réunion générale à 17 h.. Ordre du jour important.

Joueurs de cartes. — Samedi 9, à 19 h., au siège, reunion mensuelle suivie du concours.

COMITE DES FETES DE L'ENTREPONT, ORAN, C RTIGNY ET HUTIN. — Ce soir vendredi 8, à 19 h. 30, au siège, rue Delespaut, 42, réunion de tous les membres. Présence indispensable.

FRATERNELLE DES COMBATTANTS ROUBAISIENS. — L'inauguration de la statue du maréchal Foch elevee dans le square Jussien à *Lille* aura lieu dimanche 24 mai. Cette journée sera une apotheose digne du grand Marchel qui a su coordonner les armées alliées et les conduire à la victoire. Un grand nombre d'autorités civiles et militaires françaises et alliées, participeront à cette belle manifestation. Un cortege qui comprendra des milliers d'anciens combattants encadrés de musiques françaises et étrangères defilera dans les principales artères de Lille.

La Fraternelle des Combattants Roubaisienne ainsi que ses sous-sections des localités voisines ont été invitées à prendre part à cette manifestation du souvenir envers le grand Maréchal.

Persuadé que tous les rombattants Roubaisiens tiendront à participer à ce grand défilé des anciens poilus, le Conseil d'administration s'est réservé un train spécial de 600 personnes qui partira de la gare de Roubaix vers 9 h. 45. Le prix du ticket aller et retour est de 3 fr., le retour s'effectuant par les trains ordinaires. Les adherents de la Fraternelle profiteront d'une réduction d'un franc cinquante centimes par ticket en se faisant inscrire au siège, 7, rue de la Gare, au début de la semaine prochaine.

La belle phalange, l'Harmonie des Anciens soldats musiciens français et alliés prendra la tête du groupe de Roubaix et de ses cantons.

UNION AMICALE DES POILUS D'ORIENT DE ROUBAIX ET ENVIRONS, siège Café Beaurepaire. — Comme suite au décret du 30 octobre 1935, la date extrême pour l'introduction de demandes de pensions est fixée au 30 juin prochain. Les poilus désirant bénéficier des derniers avantages sont priés de se présenter à la permanence de dimanche prochain 10 mai, café Beaurepaire, 30, place de la Liberté, Roubaix, de 10 h. 30 à midi. L'inauguration du Monument du Maréchal Foch à Lille, aura lieu le 24 mai prochain, les Poilus d'Orient sont priés d'y participer, départ de Roubaix à 9 h. 13; pour toute gouverne, prière de s'inscrire à M. Beaurepaire, pour recevoir instructions nécessaires. De service : MM. A. Moyard, L. Castelain, J. Derbaudringhien, J. Deschaeht, J. Dubocage, le Bureau se chargera de la rentrée et la distribution des carnets de loterie.

E. P. DES SOUS-OFFICIERS DE RESERVE TÉLÉGRAPHISTES. — Ce vendredi, à 19 h. 30, au Cercle des Sous-Officiers, 12, rue Faidherbe, à Tourcoing, treizième séance de l'EPSORT., 8e Génie.

SOCIETES SPORTIVES

FEDERATION DES SOCIETES DE GYMNASTIQUE DE ROUBAIX-TOURCOING, LANNOY ET LEURS CANTONS. — Les gymnastes Simon Jules, Vandeworde Léon, Verniers Louis, Bondt Achille, Claeyes Julian, Levêque Raymond, de la Roubaisienne ; Duraj Léon, de l'Ancienne ; Roy Charles, Hutin Albert, Thete Octave de la Patriote de Croix, qualifiés pour les épreuves finales du Challenge Michel Motte, devront se trouver dimanche prochain 10 mai, à 5 h. (très précisée du matin aux établissements de bains, rue du Printemps, à Tourcoing, pour y subir l'épreuve de natation qui sera chronométrée par M. Paul Beulque.

Ces gymnastes continueront l'après-midi, à 15 h., au Blanc-Seau au cours de la fête gymnique les épreuves de tir, lever de gueuse de 40 k. et la préliminaire libre.

Les moniteurs chefs et jurés de la Fédération sont priés d'être place du Blanc-Seau dimanche à 14 h. 45 au plus tard. Proclamation du palmarès et distribution des prix à l'issue de la fête gymnique.

LE TRAIN EXPOSITION A ROUBAIX

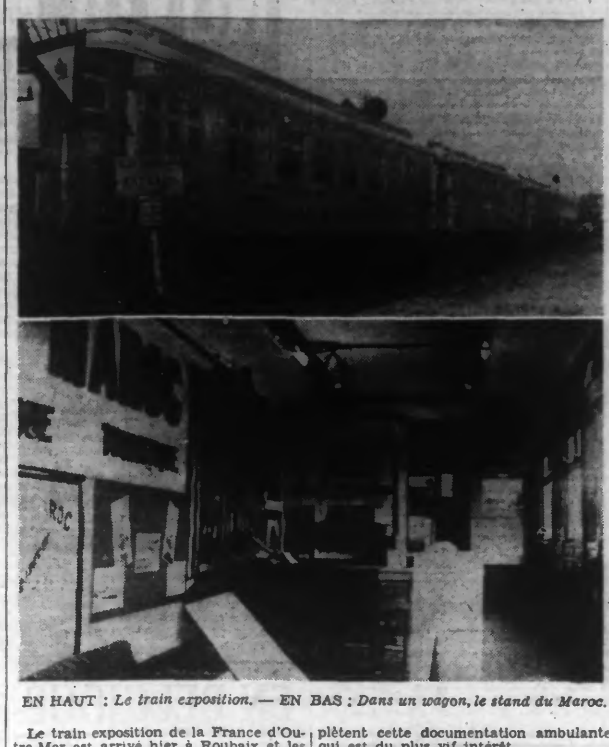

EN HAUT : Le train exposition. — EN BAS : Dans un wagon, le stand du Maroc.

Le train exposition de la France d'Outre-Mer est arrivé hier à Roubaix et les deux rames de wagon qui le composent ont été remisées à la gare-annexe rue de Menin.

Dans ce train, qui est destiné à faire mieux connaître dans tout le pays nos possessions d'Outre-Mer, les wagons ont été très ingénieusement aménagés en stands d'exposition où l'on a rassemblé des objets divers, témoins des principales productions des pays représentés.

Des graphiques et des statistiques complètent cette documentation ambulante qui est du plus vif intérêt.

Malgré l'accès difficile, la gare-annexe est peu connue et le voisinage des quais au charbon peu agréable pour les promeneurs. Ce train-exposition reçut un assez bon nombre de visiteurs.

Au cours de l'après-midi, un certain nombre de groupes d'enfants d'écoles y firent un instructif voyage à peu de frais.

— Aujourd'hui, le train-exposition séjournera à Tourcoing avant de partir pour Lille où il sera les samedi, dimanche et lundi prochains.

CYCLISME. — **A la Pédale Ouvrière.** — Ce vendredi 8 mai, à 19 h., réunion de commission (section concours). Convoqué spécialement : Letienne Charles. A 19 h. 30, paiement des prix aux coureurs ayant participé à la course du 1er mai.

— **Au Vélo Club Franco-Belge des Vétérans.** — Dimanche 10 mai, à 11 h., réunion trimestrielle obligatoire après l'entraînement sur piste. Ordre du jour très important.

Pour l'entraînement sur piste, rendez-vous au Vélodrome de Roubaix à 8 h. pour vétérants et jeunes. Délégués : M. Lombart.

JEUX DIVERS

BOULES. — **Chez Gueiton,** 1, rue de Beaumont dimanche 10, attaque d'une partie de boules Gueiton de Beaumont contre François du Palais Chinois, boulevard de Reims. Enjeu : 50 fr. ; au jeu à 15 h.

— **Chez Méresse,** au Brae d'Acier, 221 rue Jules Guesde, dimanche 10, à 10 h., attaque d'une partie homme contre homme : Louis Fratchefond de chez Mommens contre Milo Méresse, du Bres d'Acier.

PÊCHE. — **Les Pauvres Pêcheurs Roubaisiens.** — Réunion mensuelle vendredi 8 mai, à 19 h. 30, au siège, café Georges Helbon, 33, boulevard de Metz, Roubaix.

GYMNASTIQUE. — **Jeunesse Amicaliste.** — A partir de ce jour, les répétitions auront lieu mardi au siège, Jeudi à 5 h. 30 et dimanche, à 10 h., Parc des Sports. Réunion du Comité dimanche 17, à 10 h., au siège.

TIR A L'ARC. — **Fédération Amicale des Archers de Roubaix.** — Dim., 10 mai, tir chez M. Jacob au Grand Cabaret. Arrêt du tram à Toufflers ; mise : 5 fr.

JAVELOT. — Dimanche 10 mai, à 10 h., chez M. Loc, rue du Fort, partie de javelots entre Loc et le « Dernier Sou » Watine.

PING-PONG. — **F.A.L. Ping-Pong Club.** — Vendredi, entraînement obligatoire. Les jeunes gens désireux de pratiquer le ping-pong peuvent se faire inscrire dès à présent.

SUPPORTERS. — **Les Sans-Souci du R.C.R.** — Assemblée générale au siège Café du Centre, 11, rue Pierre Motte, le samedi 9 mai, à 20 h. Inscriptions pour le déplacement d'Amiens du 17 mai. A l'atier, visite de la ville souterraine de Naours.

MANILLE. — Résultats du championnat du mois d'avril des « Joyeux Meniliers de chez Arthur », 110, rue Turgot, Roubaix : 1. Christians-G. Clercx ; 1. Ackaert-A. Vandercruyssen ; 3. Ch. Vanoo-M. Laurent ; 4. Roggeman-G. Vandercruyssen ; 5. Groven-Th. Vandercruyssen 6. Beckaert-Clayes ; 7. Ch. Clercx-J. Vandercruyssen ; 8. M. Fontier-Huiderycks ; 9. Poupart-Degroote ; 10. Hieronsens-E. Fontier.

ETAT CIVIL

Publications. — André Mahé, sculpteur sur bois, rue Lavoisier, 4 et Denise Ruffin, infirmière, rue du l'Ommelet, 23 ; Albert Coutereel, typographe de Lille et Clémence Bonvarlet, servante, de Lille.

Décès. — Julienne Gyselinck, ép. Calmeyn 42 ans, rue de Flandre, 67, cour Fula à ; Arthur Cousart, 78 ans, de Croix ; Hector Jospret, 66 ans, de Tourcoing ; Adolphine Adyns, Vve Vandendorpe, 77 ans, rue de Blanchemaille, 37.

FUNÉRAILLES

Vous êtes prié d'assister aux **Services** et **Enterrement** de Monsieur

Charles-Auguste GUSTIN

Retraité de Douane
Ancien Combattant
Médaillé de la Guerre 1870-1871

décédé au Touquet-Paris-Plage, le 5 mai 1936, dans sa 93e année, lesquels auront lieu le **samedi 9 mai,** à 10 h., en l'église du Sacré-Cœur, avenue Dampierre, d'où son corps sera transporté dans le caveau de famille au cimetière d'Anzin. Réunion à l'église, à 9 h. 50.

De la part des familles DEMAIN-GUSTIN, leurs enfants et petits-enfants :

Des familles : GUSTIN-LACOMENT, leurs enfants et petits-enfants.

Le présent avis tiendra lieu de faire-part.

WATTRELOS

Les Amis du jardin et de la basse-cour familiale. — Dimanche 10 mai, à 15 h. 30, au siège, Café de l'Harmonie, Grand'Place, réunion mensuelle avec causeries sur les travaux de saison par M. Desmons, professeur, belge et sur l'élevage des pigeons de basse-cour par M. H. Lebaert, secrétaire général du Carneau-Club de France. Une tombola particulièrement brillante comprenant en outre 10 caissettes de pommes de terre (Industrie), des plants de tomates et un lot important de plantes fleuries clôturera cette assemblée. Les inscriptions nouvelles seront reçues avant la réunion.

Bureaux de la mairie. — Les bureaux de la mairie seront fermés le lundi 11 mai, à l'exception du bureau de l'Etat Civil, qui sera ouvert de 10 à 12 h. pour recevoir les déclarations de naissance et décès.

Le bureau de chômage sera fermé également lundi. Les demandes d'inscription seront reçues le mardi, de 8 h. à 11 h. 30. Le pointage aura lieu mardi après-midi et mercredi matin aux heures habituelles.

Fédération des Mutilés du Travail. — Réunion dimanche 10 mai, à 16 h., au siège, café Paul Decourcelle, 26, rue Carnot. Ordre du jour très important.

Groupe artistique « L'Huma ». — Aujourd'hui vendredi 7, réunion pour tous les membres à 8 h. 30. Présence indispensable.

Maternité. — Consultations prénatales demain samedi, de 14 à 15 h.

Amicale laïque du Crétinier. — Dimanche prochain, à 15 h., au Foyer, première réunion mensuelle. Jeux divers : Ping-pong, cochonnet, etc. Concours de manille pour la section. Mêmes jour et heure, réunion de la commission.

Jeu de boules. — A Ma Campagne : Demain samedi, à 16 heures, partie de boules entre Jules Duhamel et Gustave Ladsoue contre Omer Maes et Alphonse Gilleman, 2 boules chacun. Enjeu : Un souper.

— Samedi 9 courant, chez Oscar Delespeul (Au Carin), rendage de la partie de boules entre C. Dhondt et Ch. Lesaffre contre L. Dufermont et Oscar. Au jeu à 15 heures.

Jeu de fléchettes. — Dimanche 10 mai, chez Victor Plateau, 14, rue de Tourcoing. Inscriptions de 8 à 20 h.

Etat Civil. — Naissances : Edmonde Desmarchelier, rue des Poilus, 2 ; Roger Bertelool, rue des Poilus, 2.

Publication : Camille Glorieux, monteur de chaînes, à Evregnies et Suzanne Barbieux, tisserande, rue de Toul, 12.

Décès : Joséphine Merlin, 75 ans, rue des Poilus, 6 ; Paul Nys, 3 mois, rue de Beaulieu, 13 bis.

CROIX

« Les Nul a'y frotte ». — Voici les résultats du concours annuel pour la réunion de mai : 1er Gabriau Arthur ; 2e Lepers Julien; 3e Desjardins Edmond ; 4e De Keyser Jeune; 5e Viseur Albert ; 6e De Keyser aîné; 7e De Keyser Auguste ; 8e Hollebecke Jean; 9e Leclercq Victorien ; 10e Farvaque Emile.

Au classement général : 1er De Keyser aîné; 2e De Keyser jeune ; 3e Verbecke Georges.

« A La Patriote ». — Ce vendredi, répétitions générales et obligatoires pour les pupilles et adultes aux heures habituelles, à 20 h. 30, réunion du comité.

Etat civil. — Naissances : Jeannette Blas, rue des Ogiers 177; Jose Arthur Cousin, rue des Ogiers, 177.

Décès : Rosalie Itelbecke, veuve Claes, rue de Lille, impasse du dévouement.

WASQUEHAL

LE CONCERT DE L'AMICALE LAIQUE DU CAPREAU

Le concert organisé par l'Amicale laïque du Capreau dimanche 10 mai, à 15 h., à la salle des fêtes de la mairie, promet d'obtenir un beau succès.

Nous donnons ci-dessous le programme de cette matinée :

Première partie : Ouverture par la Clique des Amicales laïques de Croix ; « Dédé » chanteur militaire ; « Pitch et Zeph », sketch flamand du meilleur goût, par Adrien et Mauride ; « Merle à la caserne », dialogue militaire par Dédé et Jojo ; Adrianis, chanteur à voix dans son répertoire; Stany, comique patoisant; Un vaudeville gai : « Lee deux copains ».

Deuxième partie : « Les Milos » dans leurs acrobaties comiques ; « Dédé », dans son répertoire ; Scène gaie de caserne par Jojo, Claudius et Dédé ; Adrianis, chanteur à voix.

Le Comité organisateur s'est en outre assuré le concours du populaire comique « Vercruyas » dans ses créations.

Le concert se terminera par un beau drame en un acte : « La Courroie », de Claude Roland et André Demaile, par Mlle Léona, Maurice et Adrien.

A l'issue de la fête, grand bal dans la même salle avec brillant orchestre.

Prix unique des places donnant droit à l'entrée au bal : 3 francs.

UN CONCERT A LA MAIRIE

Dimanche 10 mai à la salle des fêtes de la mairie aura lieu un concert de gala organisé par l'Amicale laïque mixte du Capreau avec le concours assuré du célèbre comique local « Verc'Ruyas, de Stany comique patoisant, de la clique des amicales laïques de Croix. Le comité organisateur s'est en outre assuré le concours d'un acrobate réputé et de la section lyrique de l'Amicale du Capreau. A l'issue du concert, bal de famille dans la même salle, avec le concours d'un orchestre en vogue.

Le prix unique des places a été fixé à 3 francs pour le concert et le bal.

LA FÊTE JEANNE D'ARC

La fête nationale de Jeanne d'Arc sera célébrée à Wasquehal dimanche 10 mai. A cette occasion, l'administration municipale fera une distribution extraordinaire de pain et viande aux vieillards, infirmes et incurables bénéficiaires de la loi du 14 juillet 1905, une distribution de pain aux indigents inscrits au Bureau de bienfaisance. Des gâteaux et du chocolat seront distribués aux enfants des écoles. En outre, 200 fr. de prix de la ville sont alloués aux colombophiles participant au concours donné par la Fédération du Capreau et celle du « Centre et Avenir ».

Des jeux populaires réservés exclusivement aux habitants de chacun des quartiers de la commune seront donnés aux endroits suivants : Quartier du Gauquier : chez Vandenbroucck, rue de Lille; le petit Wasquehal, chez Batifort, rue Jean-Bart ; Le Franco-Russe, chez Hollevoet, rue Jean-Bart ; Le Sart, chez Risselin, rue de Flers ; Le beau passage, chez Dejonckheere, rue Sadi-Carnot ; La Mairie, chez Dumont, rue Michelet ; La place de la République, chez Grimonpont ; L'Energie, chez Caullet, avenue Hannart; Les bas Champs, chez veuve Pollet, avenue de la Victoire ; La poste, chez Reynaert, rue Jean-Macé ; Les Boers, chez Corhuster, rue de Marcq ; Le Quesne, chez Vandeplassche, 79, rue de Marcq ; La Filature, chez Duynalager, rue Pasteur; Le Plomeux, chez Jovenaux, chemin du Halage ; Le Molinel, chez Veye, route de Tourcoing ; Le nouveau noir bonnet, chez Détailleur, 1, rue des Villas ; Le vieux noir bonnte, chez De Puels, rue des Villas ; Les Villas ouvrière, chez Bergeus, rue des Villas ; La gare, chez Brucker, rue Denis-Papin ; Le Petit Cottignies, chez Doudin, rue Jean-Jaurès ; Le Triez, chez Haeck, rue Lamartine ; Le Capreau : 1, chez Loth, quai des Canotiers ; 2, chez Lejeune, rue de Roubaix, 40 ; et chez Courtois, rue Alexandre Dubois ; La Planche au Riez, chez Martin-Haure, rue de Tourcoing ; chez veuve Lecomte, rue Carpeaux et chez Duretz, rue de Tourcoing. Les jeux auront lieu de 9 à 13 heures.

Chiffre d'affaires. — Aujourd'hui vendredi, de 9 h. 30 à 11 h. 30, perception ed la taxe sur le chiffre d'affaires à la salle des fêtes de la mairie pour les commerçants payant mensuellement.

Rentes d'accident de travail et de la C.N.R.V. — Les titulaires de rentes d'accident de travail ou de la caisse nationale des retraites sont avisés qu'ils peuvent, dès à présent, faire établir leur certificat de vie à la mairie (2e guichet) en vue de percevoir leur trimestre le 1er juin. Se munir du titre.

Sociétés musicales. — Ce soir vendredi à 20 h., réunion de la commission de la « Jeune France » au siège 8, rue Pasteur. Instructions pour le tournoi de dés de dimanche et remise des cartes de jeu invenduee. A 20 h. 15, répétition générale. Samedi à 20 h. 15, répétition générale de l'Harmonie J.-B. Lepers au siège, Café de l'Ecluse, 17, rue Jean Macé.

Consultations prénatales. — Demain samedi, de 14 à 16 h., des consultations prénatales gratuites seront données à la Maternité municipale, place Fénelon, par Mme Hosteaux, sage-femme.

A. C. Républicains. — Ce jeudi, de 18 heures 30 à 20 h. 30, permanence au siège *Café Léocart, 67, rue de Roubaix.*

Amis de l'Ecole. — Dimanche 10 mai, de 9 à 12 heures, tir à la carabine au etand des « Amis de l'école » 2, rue Voltaire. Le carton et 4 balles pour 0 fr. 50.

Amicale des Gymnastes du Capreau. — Vendredi, à 18 h. 45, au local habituel, répétition générale de la section, sous la direction de M. A. Decottignies.

Le tournoi de dés de la Jeune France. — C'est dimanche 10 mai de 9 à 20 h. qu'aura lieu le grand tournoi de dés organisé au profit de la caisse de secours de l'harmonie « La Jeune France » de Wasquehal. Ce concours est doté de 200 fr. de prix en espèces et de nombreux lots en nature. Les jeux auront lieu chez Duynslaeger, 8, rue Pasteur ; Delannoy, rue des Villas ; Odent, 2, place de la Republique ; Corbiaux Dubus, 33, rue de Marcq et Vaneste Blondeau, rond point du Capreau. La carte de 2 mises : 0.50. Le rebattage et la distribution des prix auront lieu le même jour à 20 h. 30 au siège de la société 8, rue Pasteur.

Etat civil : Publication : Maurice Dumont, menuisier, rue Bernard Palissy, 5 et Suzanne Clainquart, cartonnière, à Lille.

LANNOY

Au cimetière. — Afin de créer de nouveaux emplacements pour les inhumations, les familles des personnes décédées de 1903 à 1911 et inhumées dans le deuxième carré à droite du cimetière sont priées d'enlever tous les objets funéraires qui s'y trouvent encore dans un délai d'un mois.

LYS

PARTI SOCIALISTE. — **Groupe Sein.** — Les membres du groupe sont priés d'assister à la réunion mensuelle qui aura lieu au siège chez M. J. Liagre, 161, rue J. Guesde, le samedi 9 mai, à 19 h. 30.

FLERS-BREUCQ

A l'A.S. « Les Hirondelles de Flers ». — Nous rappelons aux amateurs de football que dimanche 10 mai, au cours de la journée de propagande, il y aura à 16 h. un match de minimes mettant aux prises les Hirondelles et le Cercle St-Jean de Roubaix, lequel club vient de gagner la Coupe de Roubaix contre les jeunes Flersois. Belle revanche en perspective.

A 17 h. aura lieu la rencontre attendue des supporters : Célibataires, formation dans laquelle opèrent 7 équipiers premiers contre Hommes mariés qui comptent 4 titulaires de l'équipe fanion et quelquee réserves de valeur.

Sitôt après, causerie au siège par M. l'Abbé Decoopman, Directeur de l'Union de Flandre. Cette causerie sera suivie d'un banquet groupant : dirigeants, joueurs, supportera et membres honoraires.

LEERS

UN CAMIONNEUR S'EST FRACTURE UNE JAMBE

Un accident assez grave s'est produit mercredi matin à Leers. M. Bultens, âgé de 45 ans, demeurant à Roubaix rue Boucicaut, au service de la Brasserie du Pile, est tombé de son camion en cours de ses livraisons et s'est fracturé la jambe droite. Une incapacité de travail de trois mois a été prévue.

Trois jeunes musiciens. — Nous avons récemment entretenu nos lecteurs d'un groupement de jeunes musiciens, le « Dédé orchestre » dont font partie Mlles Lucienne et Raymonde Kennebrock, deux sœurs.

Agée de 11 ans, Mlle Lucienne Kennebrock a déjà obtenu un 1er prix au concours d'accordéonistes de Courcelles (Belgique). Avec sa sœur, âgée de