Elle était Faible. Maigre et Surmenée

L'Huile de Foie de Morue est le plus puissant reconstituant qui existe, mais, Dieu merci ! Plus besoin maintenant d'avaler cette huile au goût si repoussant. Vous pouvez acheter chez votre Pharmacien les Pastilles JESSEL à base d'Huile de Foie de Morue, enrobées de sucre, qui se prennent comme des bonbons, été comme hiver. Hommes, femmes et enfants amaigris, anémiés, surmenés, augmentent de poids et rétablissent rapidement leurs forces et leur santé avec les Pastilles JESSEL. Une femme a gagné 15 livres en 7 semaines. Achetez aujourd'hui une boîte à 12 fr. 75 avec garantie de remboursement si vous n'augmentez pas de 5 livres en 30 jours.

PASTILLES JESSEL

9402

En faveur des Tuberculeux civils

Paris, 20. — Le Groupe de Défense des Blessés du Poumon, l'un des plus importants, sinon le plus important de la Chambre, s'est réuni hier sous la présidence de M. J.-M. Thomas, député de Saône-et-Loire.

Répondant au désir des tuberculeux civils d'être défendus à la Chambre et constatant l'accord amical des Blessés du Poumon de la Guerre, reconnaissant que si les revendications diffèrent, le devoir social est le même pour tous, le Groupe a pris la décision de faire bénéficier les civils des efforts qu'il avait jusqu'ici réservés aux victimes de la Guerre.

Il a désigné à cet effet le docteur Amédée Guy pour recevoir vendredi une délégation des tuberculeux civils.

Il a décidé de prendre le titre de « Groupe Parlementaire de Défense des Blessés du Poumon et chirurgicaux et des Tuberculeux Civils ».

AGRICULTURE — COMMERCE — INDUSTRIE

LE PALMARÈS du Concours général Agricole de Paris

Laiterie

11e catégorie. — Maroilles : 2e groupe, Laiteries Coopératives : hors concours, Laiterie Coopérative de Fayt, par Cartignies (Nord) ; Diplôme de médaille d'argent grand module : Laiterie ludustrielle Ponné, à Charleville (Ardennes).

2e catégorie. — Port Salut : 2e groupe, Laiteries Coopératives : diplomes de médaille d'or : Société Coopérative Agricole et Laitière des Flandres à Hazebrouck.

3e groupe. — Laiteries Industrielles : diplôme de médailla d'argent, grand module : Société Agricole Laitière des Flandres ; diplôme de seconde médaille d'argent : Société Agricole Laitière des Flandres.

5e Catégorie : autres race françaises. — Femelles. — Section unique : 1er prix 400 fr., M. Louis Robart à Anzin-St-Aubin (P.-de-C.) ; 3e prix, 250 fr., M. Louis Robart, à Anzin-St-Aubin (P.-de-C.)

3e classe : Beurres des Flandres ; Beurres des arrondissements d'Avesnes, de Rocroy, de Rethel, de Vervins et du département de la Somme : 1er groupe. Agriculteurs, hors concours, M. Vosse Samian à Fraux du 2 Bois (Nord) ; Diplôme de médaille d'or, M. Edmond Brulant à Merlieux (Nord) : 2e groupe, Laiteries coopératives, hors concours, Laiterie coopérative de Fayt par Cartignies (Nord) ; Diplôme de médaille d'or, Société coopérative agricole et Laiterie des Flandres à Hazebrouck, Diplôme de médaille d'argent grand module, Laiterie coopérative de la région d'Avesnes, à Etreunigt (Nord) ; 3e groupe, Laiteries industrielles, Diplôme de 1re médaille d'argent, Laiterie industrielle, A Capron, à Quiéry-La Motte (Pas-de-Calais)

Animaux reproducteurs

5e prix, 600 fr., M Coudeville Michel à Houterque (Nord) ; 1er prix supplémentaire, M. Lefever-Potterie, à Muncq-Nieurlet (P.-de-C.), 2e prix supplémentaire MM Ledé Frères, à Saint-Pol-sur-Ternoise (P.-de-C.); 3e prix supplémentaire, Van Winendaele, à Saint-Amand (P.-de-C.), Mention honorable, M Jessenne François, à Gueudecourt (Somme).

2e section : Animaux ayant dix dents de remplacement, 1er prix, 1.100 fr., M Coudeville Michel à Houtherque (Nord), 2e prix, 900 fr., M. Clégenne Adolphe à St-Amand (P.-de-C.), 3e prix 700 fr., M Jessenne Henri, à Baudricourt (P.-de-C.) ; 1er prix supplémentaire, M Lefever-Potterie, à Muncq-Nieurlet (P.-de-C.) ; 2e prix supplémentaire, MM. Ledé Frères, à St-Pol-sur-Ternoise (P.-de-C.) ; Mention honorable, M Savery Charles, à Ambrines (P.-de-C.).

3e section : Animeux ayant plus de 6 dents de remplacement, 1er prix de 1.300 franca, M Jessenne Henri, à Baudricourt (P.-de-C.), 2e prix 1.100 fr., M. Coudeville Michel, à Houtherque (Nord), 3e prix, 900 fr., M. Bruneel Aristide, à Westcappel (Nord), 4e prix, 700 fr., M. Fossaert Marcel, à Verlinghem (Nord), 5e prix, 600 fr., MM Ledé Frères, à St-Pol-sur-Ternoise (P.-de-C.) ; 1er prix supplémentaire, M. Lefever-Potterie, à Muncq-Nieurlet (P.-de-C.) ; 2e prix supplémentaire, M. Jessenne Adolphe, à St-Amand (P.-de-C.) ; 3e prix supplémentaire, M. Jessenne François, à Gueudecourt (Somme) ; Mention honorable, M. Demonchaux Philippe, à Achiet-le-Petit (P.-de-C.) ; M. Ledé Frères, à St-Pol-sur-Ternoise (P.-de-C.) ; M. Savary Charles, à Ambrines (P.-de-C.)

3e catégorie : Race hollandaise, prix de Championnat des mâles, Médaille de vermeil, M. Darthenay Maurice, à Forest (Nord) ; Prix de femille, M Burelle Fernand, Précite ; Prix d'élevage, 1er prix, Mme de Bourbon, à Theuville (S.-et-O.) ; 2e prix, M. Pillon Gustave, à Montdidier (Somme), Prix d'ensemble, objet d'art, M. Burelle, Précite.

MALES

1re section : Animaux ayant 10 mois au moins sans dents de remplacement, nés et élevés en France, 1er prix, 800 fr., M. Butin Marcel, à Dury (Somme) ; 2e prix, 600 fr., M. Depret Maximilien, à Clairfayts (Nord) ; Mention honorable, M Blua Abel, à Humières (P.-de-C.) ; M. Pillon Gustave, à Montdidier (Somme).

2e section : Animaux ayant deux dents de remplacement, nés et élevés en France, 1er prix, 1.200 fr., M. Thiboux Auguetin, à Mametz (Somme) ; 2e prix, 600 fr., M. Pillon Gustave, à Montdidier (Somme).

3e section: Animaux ayant quatre dents de remplacement, née et élevés en France, 1er prix, 1.300 fr, M. Darthenay Maurice, à Forest (Nord).

4e section : Animaux ayant plus de quatre dents de remplacement, nés et élevés en France, 1er prix, 1.400 fr., M. Burelle Fernand, à Glageon (Nord) ; 2e prix, 1.200 fr., M. Darthenay Maurice, à Forest (Nord) ; 3e prix 1.000 fr., M. Naveau Charles, à Ramoustes (Nord) ; 1er prix supplémentaire, Mme de Bourbon Angèle, à Thauville (P.-de-C.) ; 2e prix supplémentaire, M. Burelle Fernand, à Glageon (Nord).

FEMELLES

1re section : Animaux ayant au plus quatre dents de remplacement, nés et élevés en France, 1er prix, 1.000 fr., M. Bue Abel, à Humières (P.-de-C.) ; 2e prix, 800 fr., M. Darthenay Maurice, à Forest (Nord) ; 3e prix, 600 fr., M. Burelle Fernand, à Glageon (Nord) ; 1er prix supplémentaire, M. Pillon Gustave, Montdidier (Somme), 2e prix supplémentaire, M. Thibeux Augustin, à Mametz (Somme).

2e section : Animaux ayant six dents de remplacement, nés et élevés en France ; 1er prix, 900 fr., M. Burelle Fernand, à Glageon (Nord) ; 2e prix, 700 fr., M. Pillon, Précite ; 3e prix, 600 fr., M. Burelle Fernand, à Glageon (Nord) ; 1er prix supplémentaire, M. Bue Abel, à Humières (Nord) ; 2e prix supléméntaire, M. Pilon Gustave, à Montdidier (Somme).

3e section : Animaux ayant plus de six dents de remplacement, 1er prix, 1.300 fr., M. Darthenay Maurice, à Forest (Nord) ; 2e prix, 1.100 fr., M. Burelle Fernand, à Glageon (Nord), 1er prix supplémentaire, M. Pilon Gustave, à Montdidier (Somme) ; Mention honorable, M. Darthenay, à Forest (Nord).

4e catégorie : Race bleue du Nord, Prix de Championnat des mâles, Médaille de vermeil, MM. MM. Reau, à La Longueville (Nord), Prix de Championnat des femelles, Médaille de vermeil, M. Chatelain, à Haspres (Nord) ; Prix de famille, M. Dupont, à Obles (Nord) ; Prix d'élevage, M. Moreau, à La Longueville (Nord).

Prix d'ensemble : objet d'art, 1er prix, M. Chatelain, à Haspres (Nord).

MALES

1re section : Animaux de 10 mois au moins ayant plus de deux dents de remplacement, 1er prix, 1.200 fr., M. Chatelain René, à Haspres (Nord) ; 2e prix, 1.000 fr., M. Morelle Léon, à Haspres (Nord) ; 3e prix, 600 fr., M. Robeaux Joseph, à Preux du Sart (Nord).

FEMELLES

1re section : Animaux de dix mois au moins sans dents de remplacement, 1er prix, 1.000 fr., M. Chatelain René, à Haspres (Nord) ; 2e prix, 800 fr., M. Dupont Claude, Obles (Nord) ; 3e prix, 600 fr., M Merchiant Aubert, à Feignies (Nord) ; 4e prix, 500 fr., M Moreau Arthur, à La Longueville (Nord) ; 1er prix supplémentaire, M. Robeaux Joseph, à Preux du Sart (Nord) ; 2e prix supplémentaire, M. Morelle Léon, à Haspres (Nord) ; Mention honorable, M. Chatelain, Précite.

2e section . Animaux ayant plus de quatre dents de remplacement, 1er prix, 1.200 fr., M. Chatelain René, à Haspres (Nord) ; 2e prix, 1.000 fr., M. Dupont Laude, à Obles (Nord) ; 3e prix, 800 fr., M. Morelle Léon, à Haspres (Nord) ; 4e prix, 600 fr., M Chatelain René, à Haspres (Nord) ; 1er prix supplémentaire, M. Robeaux Joseph, à Preux au Sart (Nord).

MALES

Section unique : 2e prix 300 fr., 1er prix supplémentaire, M. Louis Robart, à Anzin-Saint-Aubin (Pas-de-Calais).

FEMELLES

Section unique : 2e prix 300 fr., M. Louis Robart, à Anzin-Saint-Aubin (Pas-de-C.).

Le **COMPTOIR CENTRAL AGRICOLE DU NORD, à LECELLES,** met actuellement en vente des **Plants de Pommes de terre d'origine garantie** (Pologne et Hollande), et conseille à tous les jardiniers l'essai de l'**ALBERTA.** — Envoi à partir de 10 kilos à 1 fr. 75 le kilo. 1337

DESTRUCTION DES NIDS DE CORBEAUX ET DE PIES

On rappele qu'aux termes d'un arrêté préfectoral du 2 mare 1911 pris en exécution de la loi du 23 juillet 1907, tout propriétaire, fermier, locetaire, métayer, usufruitier ou usager de terraine contenent des erbree portant des nids de corbeaux ou de pies, est tenu de procéder ou de faire procéder du 1er avril au 1er juin de chaque année, à la destruction de ces nids à la main, à la gaule ou même au fusil.

On reconnaît qu'on a le foie malade :

Si l'on est plus las au réveil qu'en se couchant.
Si la bouche est amère.
Si les digestions mettent plus de deux heures à s'effectuer ou si l'on a des bâillements, des renvois aigres, du ballonnement.
Si les urines sont troubles, foncées ou insuffisantes.
Si les selles sont décolorées.
Si l'on souffre du côté droit.
Si l'on a des vertiges, des migraines, des troubles visuels.
Si l'effort est difficile, si l'on s'essouffle facilement.
On doit avoir recours alors au Boldarlem, spécialité médicale dont chaque élément possède des vertus thérapeutiques reconnues par les Professeurs les plus éminents de nos Facultés de Médecine.

BOLDARLEM
sauve le foie

Tres pharmacies ou Établ. CHATELAIN 2, rue de Valenciennes. — PARIS.

9400

LES MEILLEURES VACHES DE FRANCE

Paris, 20. — Les prix du concours de la meilleure vache de France pour 1935 et de la meilleure vache pour la période qui s'étend de 1932 à 1936 ont été décernés cet après-midi, au Concours Agricole de Paris.

Le championnat laitier et beurrier de la meilleure vache de France pour 1935 a été gagné par la vache adulte « Blanchette », de la race Maine-Anjou, appartenant à M. A. Petit (Charente-Inférieure). En 300 jours elle a produit 8.661 kilos de lait et 388 kil. 890 de beurre.

Le championnat laitier et beurrier pour la période de 1932 à 1936 a été remporté par la vache hollandaise à Hachette », appartenant à M. Henri Ornens (Oise), avec une production de 29.202 kilos de lait et 1.069 k. de beurre.

UNE MOTION DE L'ASSEMBLÉE DES PRODUCTEURS DE VIANDE

Paris, 20. — Cet après-midi s'est tenue, au Concours général agricole, l'assemblée générale de l'Association générale des Producteurs de viande.

Après les exposée de M. René Bardin, vice-président, qui présidait en l'absence de M. Lavoinne, empêché, et de MM. Rouy, sur la revalorisation du bétail, les facteurs et les perspectives de la hausse, Lafite, éleveur, sur une intéressante tentative de vente directe de la viande à Reims, une motion fut adoptée à l'unanimité des nombreux membres présents, demendant au gouvernement : a De donner une nouvelle preuve à l'occasion de la fixation des contingente d'importation du 2e trimestre de 1937, de sa volonté de poursuivre la revalorisation du bétail jusqu'à ce que la rémunération des producteurs soit assurée en fonction des dépenses et charges nouvelles auxquelles ile ont à faire face », et insistant sur « la nécessité absolue de maintenir le système du contingentement sans défaillance et de réserver le marché français aux viandes métropolitaines et coloniales »

Lire la suite des « marchés » en huitième page

LES SPORTS

LA PROPAGANDE DU BALLON ROND

Ce 21 Mars, tant à l'étranger qu'à l'intérieur, le football Français va vivre une grande journée

Aujourd'hui 21 mars, deuxième journée de la saison, réservée aux Ligues, mais ces dernières n'aurout plus comme le 15 novembre dernier l'exclusivité. En effet, dame Fédération s'est arrogée le droit d'opérer quelques petites sélections laissant aux subdivisions Régionalee le soin de s'accomoder du reste.

Il est vrai — et ceci compense cela — que le Calendrier des matches internationaux appelle ce tantôt la discussion du fameux match Allemagne-France qui ne noue valut guère de satisfaction l'an dernier à Paris, mais noue fit vibrer à outrance à Berlin, voici deux ans déjà....

L'on a beaucoup épilogué ces jours derniers au sujet de notre « onze » National et les critiquee ont donné libre cours à leur ardeur une fole de plue....

L'esprit régionaliste plus que jamale ne manifeste à l'occasion du choix de tel élément ou de l'élimination de tel autre. Gardons-nous bien de tomber dans un tel travers !

L'équipe de France

Rappelons comment — sauf changement imprévu — le team français s'alignera ce tantôt à Stuttgart, face à un adversaire qu'il est bon de qualifier de redoutable :

But : Di Lorto (Sochaux) ; **Arrières** : Diagos (R.C. Paris) et Dupuis (id.) ; **Demis** : Delfour (Paris) ; Bourbotte (S.C. Fives) et Payen (F.C. Rouen) ; **Avants** : F. Keller (Strasbourg) ; Ignace (Marseille) ; Nicolas (F.C. Rouen) ; Rio (Rouen) et Bigot (Ol. Lillois).

Remplaçante : Bessero, Ben Bouali et Heisserer.

Di Lorto a donc remplacé dans les bois le Sétois Llense qui paya à la fois les erreure de ses arrières (cependant maintenus) à Bruxelles et le lourd score concédé par les « Dauphins » tout récemment.

Delfour, réintégre demi aile par une grâce d'état à laquelle nous ne comprenons pas grand chose. Bourbotte conserve la place de pivot... Des consignes formelles lui seront données : s'il ne lee exécute pas, ce sera la « guillotine »... S'il les suit à la lettre, les stratèges en chembre sauront bien le lui reprocher. L'un d'entre eux n'a-t-il pas écrit récemment que le Pivot« se doit de traduire au mieux les ordres.... Aimable pince sans rire !!!

Quant au troisième demi, Payen, qui accomplit un excellent travail dans son club Rouennais, le sélectionneur lui a fait de nouveau confiance, malgré une exhibition moyenne sans plus en Belgique... Peut-être a-t-il eu raison !

L'attaque a été profondément modifiée. Serait-ce l'annonce d'une atténuation dane la méthode rigide du « W » ??? L'on serait tenté de le croire.

On remarquera en tout cas la désignation de Nicolas au centre et du « Dogue » Lillois, Bigot, à l'aile... La permutation de ces deux éléments en cours de partie nous apparaît fort probable. Les intérieurs de la classe et ont été désignés fort probablement en raison de la nécessité qu'il y aura de jouer vite, très vite... Keller est capable des meilleures et des pires choses.... Avouons qu'il nous occasionne quelques craintes !!!

Le team allemand

Noe hôtee d'un jour, de leur côté, annoncent la formation suivante :

But : Jakob (Ratiebonne). — **Arrières** : Janes (Dusseldorf) et Münzenberg (Aix-la-Chapelle). — **Demis** : Gellesch (Schalke), Goldbrünner (Munich) et Ketzinger (Schweinfürt). — **Avants** : Lehner (Ausburg), Siffling (Mannheim), Lenz (Dortmund), Szepan (Schalke) et Urban (Shalke).

Le « onze » a inconstestablement grande allure. La plupart de ses composante » ont été maintes fois internationaux.

Le trio défenelf est eussi réputé outre-Rhin que la trinité Défossé-Vandooren-Beaucourt dans ses meilleure moments.

Goldbrunner est le type du policeman parfait.... Les Germaniques, au surplus, sont des pratiquants parfaits de la fameuse méthode à lequelle lee nôtres ne s'adaptent pas facilement. Question de tempérament, sana doute !!!

Seffling, bien qu'un peu personnel, est un marqueur de bute connu et Szepan, un inter-gauche de réputation Européenne.

Il est inconstestable qus nos « tricolores » vont avoir affaire à forta partie... Seul le jeu français, dont ils firent une démonstration à Berlin en 1936, très opportunément, est, selon nous, capable de nous valoir quelques satisfactions.... Mais il y a tout lieu de craindre que nos

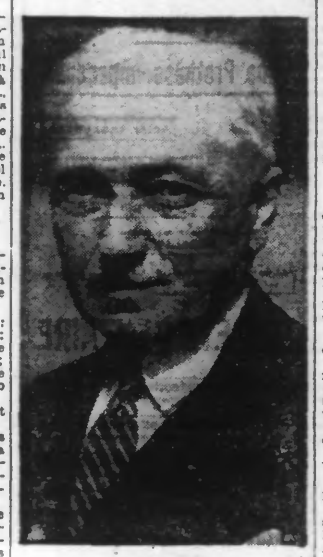

... Jules RIMET
Président de la F. F. F. A.

hommes soient sur ce chapitre plutôt bridés par leurs accompagnateurs et ce sera, croyons-nous, dommage....

Pour beaucoup et nous regrettons d'être de ceux-là l'Allemagne sera favorite au Stada Adolf Hitler de Suttgart, où plus de soixante-dix mille fervents s'apprêtent à prendre place et des milliers de retardetaires ne pourront eulvre que par T.S.F. lee phases d'une partie qui ne laissera pas d'être émotionnante.

Normandie-Nord au Havre

Au Stade municipal Havrais, les sélectione Normende et Nordiste, composées d'excellents éléments professionnels mais privées l'une et l'autre de quelques vedettes de marque seront opposées. Il n'en est pas moins vrai que le match ee déroulera devent une foule record, ce qui pourra qu'inciter les organisations à récidiver ..

Les grandes rencontrée inter-ligues d'autrefois vont-elles revivre ? L'on pourrait, croyons-nous, faire beaucoup plus mal, sans compter que notre Sélection Nationale y trouverait son compte....

Voici lee formations annoncées :

Normendie. — **But** : Didier (S.M. Caen). — **Arrières** : Hanchecorne et Artée (F.C. Rouen. — **Demis** : Povolny (Havre A.C.) Borechy (Caen), André (Rouen). — **Avants** : Taillis (Rouen), Hannetter (Rouen), Chalvidan (Havre A.C.), Uzan (Caen) et Antoinette (Rouen).

Caennais et Rouennaie forment donc l'ossature du team dont l'allure est satisfaisante. La non sélection d'André pour « Allemagne-France » permettra aux Normands de bénéficier d'une recrue de valeur. Povolny est une vieille connaissance ; en compagnie de son co-équipier Chalvidan, il inciters les spectateure les Havrais à se déplacer....

Nord. — **But** : Defossé (Ol. Lillois). — **Arrière** : Vandooren et Beaucourt (O.L.). — **Demis** : Méresse (Flves), Moré (O.L.) et Liétaer (Excelsior A.C.). — **Avente** : Nowicki (Lens), Hiltl (Excelsior A.C.), Griffiths (Dunkerque), Fructuoso (R.C. Roubeix) et Siklo (Lens).

Remplaçante. — **But** : Gonzalès (Excelsior). — **Arrière** : Dhulet (Excelsior). — **Demi** : Nagy (R.C. Roubaix). — **Avent** : Illiet (Valenciennes-Anzin).

Notre rideau défensif n'est ni plus ni moins qu'international.... C'est dire les espoire qu'on est en droit de mettre en lui.... Méresse en demi fere le travail consciencieux habituel. Moré, par contre, ne nous paraît guère en forme et Nagy noue plaîrait davantage pour l'instant. Liétaer est à sa place.

En attaque, les ailiers Lensois doivent donner satisfaction, de même que les deux intera.... Griffiths, qui fut assez discuté à une belle occasion de s'affirmer d'autant que selon l'expression du président de la Commissiou Nordiste de Sélection, il sera « encadré ».

En résumé, et si notre ligne intermédiaire ne flanche pae par son pivot, nos chances de l'emporter sont sérieuses.... nous dirone même qu'elles sont grandes.... mais, touchons du bois !!!

Les autres matches officiels

Au Mans, la Fédération fera disputer aujourd'hui un match entre deux Sélectione Françaises amateurs, l'une constituée par lee « purs » jouant dans lee clubs autorisés, l'autre choisie parmi lee éléments des clubs disputant les Championnats de Ligues.

Un certain nombre de Nordistes ont été incorporés dane ces formations qui seront vraisemblablement les suivantes :

Equipe A (joueurs amateurs opérant dans des clubs professionnels) :

Gardien de but : **Lareux (Lens)** ; arrières : **Verriest (R.C. Roubaix, Hellroch (Mulhouse)** ; demis : Hombruck (C.A.P.), **Devee (Excelsior)**, Brembilla (Charleville) ; avants : Eyballin (Alès), **Lemat (Teurcoing)**, Levasseur (Dieppe), **Dujardin (Roubaix)**, Goderd (Marseille).

Remplaçants . Lefévre et Vigüé, du Havre, Barkowiack (C.A.P.).

Equipe B (joueure amateurs disputant les championnate régionaux) :

Gardien de but : Miramon (Agde) ; arrières : Philippe (Quimper), Bailly (Valentigney) ; demis : Blacard (Juvisy), Arroyo (Cognitly), Cros (Cazères) ; avants : Kerven (Lendevillau), Parmegiani (Valentigney) **Herman et Luddene**, toue deux de **Béthuns** ; Patou (Compiègne).

Stasse, de Denain, et Devoe, de l'Excelsior de Roubaix, ont en outre été retenus. Ils seront sans doute essayée durant tout ou partie d'une mi-tempa, car cette manifestation a pour but la constitution de l'Equipe de France amateurs.

Un certain nombre de matches ont été mis sur pied en outre par la Commission Fédérale de propagande.

Les Amateurs Nordistes oui, l'an dernier s'étaient déplacés à Niort, opéreront cette fois à Bourges où ils rencontreront l'équipe sélectionnée de la Ligue du Centre Dans un fief du « rugby », où les « purs » s'efforceront de conquérir à la balle ronde de nouveaux adeptee.

Les Nordistes ont déplacé la formation que voici, laquelle doit bien faire dés que la cohésion se manifestera :

But : Dordain (U.S. Aubercticourt) ; arrières : Bout (S Béthunois) et Dubois (U.S. Bruay) ; demis : Delassue (S.C Hazebrouck), Dubois (U.S. Drocourt) et Burette (U.S. Tourcoing) ; avents : Walzack (Avion), Billiet (S.C Hazebrouck), Clément (A.S.S.B Oignies), Deléglise (Amiens) et Drécourt (E.S Bully).

Remplaçants : but : Dedecker (Denain A) ; arrière : Lubrez (O'gules) ; demi : Decarnin (Oignies) ; avant : Caron (Oignies).

Par ailleurs se disputeront les chocs suivants :

A Clermont-Ferrand : Auvergne - Paris (amateurs).

A Cognac : Centre Ouest - Normandie (ameteurs).

A Chaumont : Nord Est - Lorraine.

A Strasbourg : Alsace - Lorraine.

A Annecy : Lyonnais - Alsace (amat.).

Enfin, el l'on considère encore qu'à Paris la L.P.A. donnera la réplique aux Polonais de l'Ouest, qu'à Dijon la Bourgogne Franche-Comté se mesurera avec le Duché de Bade et qu'à Cherbourg la formation B de Normandie donnera le réplique aux Suisses de Young Fellows, l'on conviendra que privé de matchee de championnet (à l'exception de Boulogne-Montpellier), le football n'en a pas moins mis sur pied une grande journée, susceptible de fournir aux dirigeants français de précieux enseignements.

Sportifs où irez-vous aujourd'hui ?

FOOTBALL

A **Boulogne** : U.S.B. - S.O. Montpellier.
A **Noeux-les-Mines** : U.S.N. - S. Amiens.
A **Lièvin** : U.S.L. - R.C. Divion.
A **Desvres** : J.S.D. - C.B. Montigny.
A **Saint-Ouen** : O.S.O. - R.C. Doullens.
A **Berck** : A.S.B. - A.S. Barlin.
A **Hénin-Liétard** : S.H. - U.S. Saint-Pol.
A **Boulogne** : S.O.M.B.-S.C.P.P. Wingles.
A **Roubaix** : U.S.R. - I.C. Lambersart.
A **Armentières** : J.A.A. - O.S. Halluin.
A **Hellemmes** : A.S.C.H. - O. Marcq.
A **Halluin** : S.O.H. - A.G. Thumeries.
A **Vieux-Condé** : U.S.V.C. - A.C. Cambrai
A **Frais-Marais** : U.S.F.M. - U.S. Escaudain.
Au **Cateau** : S.C.C. - S.C. Waziers.
A **Sin-le-Noblé** : A.S.S. - S.C. Lourchs.
A **Lille** : Avenue de Dunkerque : Finale de la Coupe du Nord des Juniors. Coups d'envoi à 15 h.

BOXE

A **Haubourdin** : 17 h., Salle de l'Ermitage, Gala.
A **Bruay-en-Artois** : Salle du Cercle, Gala.
A **Wingles**: 17 h., Salle Municipale, Gala.

HOCKEY

A **Amiens** : 10 h 30, Amiens A.C. - Calais.
A **Lille** : 10 h. 15, Lille U.C. - S.C. Roubaix.
A **Cambrai** : 14 h. 30, A.C.C. - Malo.
A **Arras**: 9 h. 30, Arras H.C.-Lille H.C. (b)
A **Abbeville** : 10 h. 45, S.C.A. - Douai H.C.

MOTOCYCLISME

A **Roubaix** : Circuit du Nord.

CYCLISME

A **Saillaumines** : 15 h. Prix du Printemps.
A **Marpent**, 14 h., Prix d'Ouverture.
A **Marcq-en-Barœul** : 11 h, Vélodrome : « Médaille ».

TENNIS

A **Croix** : Rue de l'Espérance. Tournoi de Clôture du Tennis Club des Flandres.

HIPPISME

A **Lille** : Hippodrome du Bois de la Deûle. Réunion de la Société des Courses de Lille.

CROSS COUNTRY

A **Lille** : A 8 h., Champ de Courses du Bois de la Deûle, Epreuves du Comité Régional de la F. des Sociétés d'E. P. et de P. S. M.

NATATION

A **Roubaix** : Rue des Champs, à 15 h., Gala du Swimming Club de Roubaix.

HIPPISME

LES COURSES DE LILLE

Ce dimanche, à 14 heures, réouverture de l'Hippodrome du Bois de la Deûle

Un programme d'une belle variété sportive se déroulera cet après-midi eur le magnifique champ de courses du Bois de la Deûle, à Lille, pour la « première » d'un riche calendrier comportant les huit réunions habituelles avec toutes ses grandes épreuves annuelles.

Aussi, et pour peu que le soleil daigne apporter ea précieuse collaboration, est-il facile de prévoir que les turistes seront nombreux des deux côtés de la piste de leur hippodrome favori, afin d'assurer à cette réunion de réouverture le gros succès d'affluence légitimement escompté par les organisateure.

Signalons qu'à l'attrait sportif — dont nous avons publié un aperçu dens nos éditions d'hier — s'ajoute le charme d'une belle audition musicale, confiée à notre excellente phalange du 43e R.I., et que des essais de départs au haut-parleur seront tentés au coura de la réunion, innovation qui ne peut donner que d'heureux résultats quant à la régularité des épreuves du trotting.

Ci-dessous l'ordre de marche du programme et nos pronostics. — Pour le détail des performences des vainqueurs possibles, lire les SPORTS DU NORD, le grand organe sportif régional, *complet*, en vente **0 fr. 30 centimes.**

***

PREMIÈRE COURSE. — **Prix du Début**, trot monté, 2.250 mètres, 4.000 francs. — **Lily F ; Jeselina.** — Outsider : Jan M. — 24 engagés.

DEUXIÈME COURSE. — **Prix du Printemps**, plat, 1.500 mètres, 6.000 francs. — **Eourie Pantall ; Stargote.** — Outsider : Ali, beu Ali. — 10 engagés.

TROISIÈME COURSE. — **Prix des Remaux**, trot attelé, mixté, 2.850 mètres, 4.000 francs. — **Fessenvilborg ; Fétiche VIII.** — Outsider : Furgèle. — **19 engagés.**

QUATRIÈME COURSE. — **Prix du Bois de Boulogne**, plat, hors série, 2.000 mètres, 7.000 francs. — **Simste ; Eourie M. Pantell.** — Outsider : Eventide. — **8 engagés.**

CINQUIÈME COURSE. — **Prix Faidherbe**, steeple-chase militaire, 2e série. Officiers. 3.500 mètres, 2.710 francs. — **Savon de Marseille ; Pent au Chaps.** — Outsider possible : Bowman. — **14 engagés.**

SIXIÈME COURSE. — **Prix de la Deûle**, trot attelé, 2.475 mètres, 5000 francs. — **Jesette III ; Janie II.** — Outsider : Ketty Priel. — 22 engagés.

LES COURSES DU 24 MARS AURONT LIEU A SAINT-CLOUD

Paris, 20. — En raison des inondations, les six courses plates qui devaient être courues le mercredi 24 mars à Maisons-Laffitte seront courues sur les mêmes distances, le même jour, sur l'hippodrome de Saint-Cloud.

DIMANCHE 21 MARS A 2 HEURES

COURSES de LILLE

HIER A SAINT CLOUD

PREMIÈRE COURSE. — 1. Ma Perle (H. Sembat) ; 2. Chrisanyr (R. Wicket) ; 3. Cabalxe (A. Rabbe). — G 18.50 ; pl., 7.00 ; 8.50 ; 13.00. — **11 engagés**, tous partants.

DEUXIÈME COURSE. — 1. Pourpoint (R. Bertiglia) ; 2. Hadès (A. Rabbe). — G 45.00 ; pl., 14.00 ; 7.50. — **5 engagés**, tous partants.

TROISIÈME COURSE. — 1. Pauletolli (G. Duforez) ; 2. Yalmar (A. Rabbe) — G. 12.00 ; pl., 9.00 ; 15.00. — **8 engagés**, tous partants.

QUATRIÈME COURSE — 1. Lorenzo de Médicis (R. Ferré) ; 2. Signoretto (G. Duforez). — G. 7.50 ; pl., 5.50 ; 6.00 — 4 engagés, tous partants.

CINQUIÈME COURSE. — 1. Chouveza (W. Johnstone) ; 2. Noroc (J. Thompson) ; 3. Paris Nord (H. Sembat) — G. 16.00 ; pl., 8.00 ; 20.00 ; 10.50. — **11 engagés**, tous partants.

SIXIÈME COURSE. — 1. Reine de Picardie (R. Wicket) ; 2. Corfiote (M. Mahé). — G 34.00 ; pl., 14.00 ; 12.50. — 6 engagés, tous partants.

MOTOCYCLISME

CE DIMANCHE VIIIe CIRCUIT DU NORD

Aujourd'hui dimanche a lieu le huitième Circuit du Nord. L'itinéraire bien connu est le suivant : Roubaix-Douai-Bruay-Bruges-Boulogne Calais-St-Omer Malo, où une épreuve de vitesse aura lieu sur la Digue, et enfin retour à Roubaix par Cassel, Armentières et Mouvaux.

L'épreuve a remporté un succès tout particulièrement intéressant auprès des amateurs de notre région :

Sérard, Stichelbaut, Defer, Jalicot, Leroy, Palmiero, Cazenave, Loez, Bourdon, Lecat, Defrance, Lambinet, Desramaux, Decock, Vandecastele, Pierbott, Bohier, Desramaux M., Creton, Poutrain, Lamblin, Lambin, de Bournonville, Guillaume, Machut, Beaugeois, Maes, Priem, Vermeire, Warin, Tellier, Fromentin, Guilbert, Holin, Chouquet, Heurtaux, Boury, Richard.

Parmi les professionnels, citons Naas, le champion de France connu qui a participé aux six jours internationaux d'Allemagne, Passet, Degryse, Simon, Bruyez, Vanderschrick, Van Maldeghem.

Le pesage eut lieu samedi après-midi. Installé dans l'immeuble Renault mis gracieusement à la disposition du M. N. N. F. par M. Deltête, les concurrents ont fait poinçonner leur machine et présenté leurs pièces d'identite sportives. Ces contrôles avaient lieu sous la présidence de M. le docteur Castel, président du M.C.N.F. et vice-président de la Fédération nationale motocycliste (U. M. F.), assisté de M. Printamp, administrateur de l'U. M. F. et entouré du Comité du Club, MM. Cuenix et Monoyer, vice-présidents ; Quivrin, secrétaire général ; Desmet, trésorier ; Mervaillie, Baillieu, Duforest, Bignon, Chevallot, M. Attelin, Estrelcher, Morel, Figarède.

Les concurrents quitteront Roubaix entre 6 heures et 6 h. 20 et arriveront à Malo vers midi. Après un arrêt de deux heures pour leur permettre de se reposer et d'accepter le repas qui leur est offert par le M.C.N.F., ils reprendront la route qui les mènera à Roubaix à partir de 16 heures.

Le circuit était primitivement fixé à 407 kilomètres, une decision de la préfecture du Nord l'augmente à 409. Un affaissement de terrain dans Fruges oblige un détournement de l'itinéraire, qui s'élève actuellement à 413 kilomètres.

Rappelons que la route que suivront les concurrents est accidentée à souhait puisqu'ils traversent le Boulonnais en entier. Du reste, pour ceux qui recherchent des buts de promenade, nous ne pouvons que leur recommander l'itinéraire du Circuit du Nord. Souhaitons bonne chance aux concurrents et retrouvons-nous à l'arrivée au monument aux morts, à Roubaix, vers 16 heures.

La proclamation des résultats aura lieu en la salle des fêtes du Club, 19, rue du Curoir, à 19 heures.

LE PREMIER PAS DUNLOP 1937

Les jeunes gens désireux de s'engager dans l'épreuve du « Premier Pas Dunlop » 1937, pourront demander tous renseignements utiles à ce sujet au Délégué Sportif de l'U. V. F. de leur département.

Le règlement est paru et les délégués sportifs de l'U. V. F., dans chaque département, sont en mesure d'en mettre à la disposition des jeunes gens que cette grande épreuve intéresse.

LES SIX JOURS DE SAINT-ETIENNE

Voici le classement eu début de l'après-midi d'hier : 1. Kempen-Buggenhout ; 2. Mouton-Boucheron ; 3. Van Vlokoven-Van Nevele ; 4. Althour-Crosslev ; 5. Hurtgen-Goebel ; 6. Wambst-Dayen ; 7. à un tour : Richard-Pecoureux ; 8. à un tour : Martinetti-Moretti ; 9. à un tour : Lemoine-Faure.

BELLE LUTTE FRANCO-BELGE AUX SIX JOURS DE CHICAGO

Après cent heures de course, l'équipe belge Aerts-Debruyckère était en tête des six jours cyclistes de Chicago, avec 332 points et avant couvert une distance de 2.498 km. L'équipe française Ignat-Diot est deuxième à égalité de tours et compte 306 points.

CROSS-COUNTRY

A BRUXELLES L'Écossais Flockhart et l'Angleterre ont gagné le « Cross des Six Nations »

Cette épreuve disputée samedi après-midi à Bruxelles, sur l'Hippodrome de Stockel, a donné les résultats suivants :

1. Flockart (Ecosse), les 14 km. en 49' 50" 4/5 ; 2. Sicart (France) à 60 m. ; 3. Jenty (Angl.) en 50' 13" 1/5 ; 4. Potts (Angl.) 50'16" ; 5. Burms (Angl.) 50'