certainement un élément intéressant à suivre.

Le « Premier Pas sur Piste », éliminatoire de Lille, figure également au programme. Ces « préliminaires » débuteront à 15 h. 30, les vedettes « entrant en scène » vers 17 heures.

M. Léo Lekieffre, chef-délégué départemental de l'U.V.F., a bien voulu accepter la présidence d'honneur de cette importante manifestation cycliste.

Soulignons l'installation de nouveaux haut-parleurs, qui permettront au speaker de donner tous les renseignements désirables.

MOTOCYCLISME

LE CHALLENGE CASTEL DU MOTO CLUB DU NORD

Dimanche 6 mai aura lieu la 6e sortie touristique pour l'attribution du Challenge Castel. Les départs auront lieu à partir de 7 h. 30, au Monument aux morts de Roubaix.

Cette importante sortie a réuni le chiffre imposant de 53 engagés, parmi lesquels nous sommes heureux de noter celui de Mlle Defer, de Paris.

1.800 fr. de prix seront distribués, outre la médaille en or offerte par M. le Dr Castel au 1er, et celle offerte au 2e en souvenir du vice-président, M. Delacroix.

PING-PONG

LE GRAND TOURNOI DU 9 MAI A SAINT-OMER

L'active section de Ping-pong du « Skating-Club Audomarois » met sur pied pour dimanche 9 mai, un grand tournoi international qui se déroulera dans la magnifique salle de la rue du Général Sarrail, à St-Omer.

Le Comité rappelle à tous les joueurs du Nord, d'Artois, et de Picardie que les engagements en simple sont reçus jusqu'au 8 mai à 20 h. chez M. M. Dendauw, 15, rue de la Loi, à St-Omer. Les joueurs et joueuses n'ayant pas de partenaire en double, pourront s'ils le désirent trouver un coéquipier le jour du tournoi. Les engagements en double seront reçus le dit jour jusque 14 h. 30.

Trois coupes seront mises en compétition et un grand nombre de prix, tous de réelle valeur récompenseront les joueurs et joueuses les mieux classés.

Les droits d'engagements sont fixés à [illegible] fr. pour les simples et à 4 fr. par joueur pour les doubles.

JEU DE PAUME

A LA PAUME LILLOISE

Aujourd'hui 6 mai, à 15 h., lutte de Vétérans entre les équipes de Lille (Barbier) et Dunkerque (Pichon-Maillard).

A LA FÉDÉRATION NATIONALE

Programme du 6 mai. — Honneur : à Aniche : Aniche-Fresnes ; à Bruay : Bruay-Marchiennes ; à Louvroil : Louvroil-Hautmont.

Division I : à Denain, Denain-Fresnes Paume.

Division II : à Wargnies, Wargnies-Quarouble.

Vétérans : à Lille, Lille-Dunkerque.

Programme du 9 mai. — Honneur : à Hautmont : Hautmont-Bruay ; à Fresnes : Fresnes Pelote-Marchienne ; à Orchies : Aniche-Erbisœul ; à Lille : Brugelettes-Chapelle à Wattines.

Division I : à Wargnies, Wargnies-Pont ; à Denain, Denain-Sous-le-Bois.

Division II : à Pont, Pont-Leval.

Division III : à Blanc-Misseron, Blanc-Misseron-Wargnies.

Scolaires : à Villers-Campeau, Villers-Campeau-Marchiennes.

Juniors : à Wargnies, Wargnies-Pont.

Programme du 10 mai. — Honneur : à Hautmont : Hautmont-Sous-le-Bois ; à Somain : La Louvière-Alost.

Programme du 11 mai. — Honneur : à Hautmont : Hautmont-Harmegnies.

COURSE A PIED

DEUX BELLES ÉPREUVES LE 9 MAI A ARMENTIÈRES

Les Sports Ouvriers Armentiérois mettront sur pied le 9 mai, avec le concours de l'Union locale des Syndicats Ouvriers et sous les règlements de la F.S.G.T., deux belles courses.

La première, dont le départ sera donné à 14 h. 45, de la Bourse du Travail, 72, place Jules Guesde, est réservée aux juniors.

La seconde épreuve verra les seniors s'aligner à 15 h. 15. Départ même emplacement.

Dans chaque épreuve, une Coupe sera remise au club ayant les trois coureurs les mieux placés.

Inscriptions et dossards aux S.O.A., 72, place Jules Guesde, à Armentières. Remise des prix à 16 h., au même endroit.

A cette fente

vous devez l'agrément, le confort, l'économie que la lame Gillette Bleue procure, grâce à ses tranchants

Extra-doux
Extra-vifs
Durables

12f.50 LES DIX

6f.25 LES CINQ

Ces qualités, la Gillette Bleue les doit à sa fente qui a permis le procédé de double trempe électrique : extra-dure aux tranchants, douce aux extrémités.

Ne vous privez pas du confort et de l'économie Gillette. Exigez la lame Gillette Bleue.

GILLETTE BLEUE

A FENTE ET DOUBLE TREMPE ÉLECTRIQUE
S'ADAPTE SUR TOUS LES RASOIRS GILLETTE

COMPTOIR GÉNÉRAL DE RASOIRS DE SURETÉ S. A., 45, 47, AVENUE MATHURIN-MOREAU, PARIS (XIXe)

9348

livre; œufs, 10.50 le quarteron; poules, 30 à 40 fr. la couple; poulets, 35 à 45 fr. la couple; pigeons, 7 à 10 fr. la couple; canards, 25 à 30 fr. la couple; lapins, 5 à 35 fr. p.; oies, 65 à 70 fr. la couple.

A Valenciennes, 5. — Beurre, 17 à 18 fr. le kg.; œufs, 0.40 à 0.45 p.; pommes de terre, 0.65 à 0.90 le kg.; choux-fleurs, 2 à 3.50 p.; poulets vivants, 21 à 27 fr. p.; morts, 20 à 22 fr. le kg.; poules vivantes, 15 à 19 fr. p.; mortes, 13 à 14 fr. le kg.; lapins vivants, 20 à 22 fr. p.; morts, 14 à 15 fr. le kg.

Au Cateau, 5. — Beurre, 9 et 9.50 la livre; œufs, 0.30 et 0.35 p.; fromage blanc frais du pays, 1.50 la kg.; pommes de terre, 1.25 le kg.; choux-fleurs, 2 à 3 fr. p.; haricots secs, 3.50 le kg. — Volailles: poules, 16 à 23 fr. p.; poulets, 18 à 30 fr. p.; canards, 20 à 22 fr. p.; canards de barbarie, 20 à 30 fr. p.; pigeons, 12 à 13 fr. la couple; lapins, 12 à 23 fr. p. suivant force et poids.

A Wormhoudt, 5. — 98 blocs de beurre pesant 3.200 kg., 13.50 à 14 fr. le kg. ; 150 kg. de beurre en pièce, 14 à 14.50 le kg.; 10.000 œufs, 10 à 11 fr. les 26; 10 poules, 32 à 38 fr. la couple; 8 poulets, 45 à 48 fr. la couple; lapins, 12 à 20 fr.

A Hesdin, 5. — Beurre, 6 à 6.75 la livre; œufs, 10 à 10.50 le quarteron ; pommes de terre, 50 à 60 fr. les 100 kil. ; nouvelles, 1.50 la livre ; poulet, 40 à 55 fr. la couple ; poule, 32 à 42 fr. la paire ; pigeon, 7 à 8.50 la couple ; canard, 12 à 15 fr. pièce ; lapins domestiques (petits) 6 à 8 fr. pièce ; (gros), 15 à 30 fr. pièce. Blé (hausse), 153 fr. les 100 kil. suivant poids spécifique 72 kil. ; avoine, 105 à 106 fr. les 100 kil. ; maïs, 120 à 125 fr. les 100 kil.

A Ardres, 5. — Beurre, 7 à 8 fr. la livre; œufs, 6 à 11 fr. le quarteron ; pommes de terre, 50 à 60 fr. les 100 kil. ; poules, vivantes, 30 à 35 fr. par couple ; poulets, 35 à 451 fr. par couple ; pigeons, 9 à 10 fr. par couple ; canards vivants, 22 à 25 fr. ; lapins vivants, 15 à 20 fr. ; oies, 32 à 45 fr..

32 veaux gras, 7 à 8 fr. le kilo vivant ; 5 veaux maigres, 200 à 300 fr. la tête ; 10 porcs gras, 5.75 à 6.25 le kilo vivant ; 2 vaches grasses, 3 à 4 fr. le kil. vivant.

A Lillers, 5. — Beurre, 7.50 à 7.75 la livre ; œufs 9 à 9.50 le quarteron ; poules, 32 à 38 fr. la couple ; poulets, 36 à 42 fr. la couple ; canards, 26 à 30 fr. la couple ; pigeons, 9 à 10 fr. la couple ; oie, 28 à 32 fr. pièce ; dinde, 36 à 42 fr. pièce ; lapin, 5 à 16 fr. pièce suivant grosseur ; vaches laitières, 1re catégorie, 2.600 à 3.200 ; 2e catégorie, 1.900 à 2.600 ; génisses prêtes, 1.700 à 2.500 ; veaux et taureaux de 1 an à 18 mois, 1.100 à 1.500 ; porcs, 115 à 120 fr. , petits porcs coureurs, 140 à 220 fr. ; gros porcs coureurs, 220 à 300 fr.

Aubigny-en-Artois, 5. — Beurre, 6 à 6.50 la livre ; Œufs, 8 à 8.50 le quarteron; Poules, 26 à 30 fr. couple ; Poulets, 28 à 38 fr. couple ; Canards ordinaires, 26 à 30 fr. couple; Canards Barbarie, 28 à 37 fr. couple ; Oies, 26 à 30 fr. pièce ; Pigeons, 6 à 8 fr. couple ; Pintades, 30 à 38 fr. couple ; Dindes et dindons, 40 à 45 fr. pièce ; Lapins domestiques, 12 à 23 fr. pièce.

Veaux gras amenés sur le marché 95, qualité ordinaire vendue 5.75 à 6.50 kilog vif, bonne qualité vendue 7 à 8.50 kilog vif.

A Lumbres, 5. — Porcs amenés 110, tous vendus de 6 à 6.40 le kgr.; Truies amenées 6, toutes vendues de 4.75 à 5.25 le kgr.; Veaux amenés 25, vendus de 6 à 8.50 la kgr.

A Bergues. — Marché aux veaux. — Avancé au mercredi 5 mai, à cause de l'Ascension, le marché aux veaux, à Bergues, a donné les résultats suivants : 13 animaux amenés, vendus 5.75 à 7.25, le kilog vif, suivant qualité.

600 MILLIONS DE VERRES !

On pourrait servir une tournée de "BYRRH" AUX POPULATIONS DE L'EUROPE ET DE L'AMERIQUE réunies, avec les 600 MILLIONS DE VERRES DE "BYRRH" qui se consomment annuellement dans le monde.

Cadeau ! Pour le recevoir gratuitement et franco, le réclamer à : BYRRH, Bureau A. G. à Thuir (P.-O.) C'est un livre de comptes indispensable dans tous les ménages.

9350

45 numéros sont remboursés chacun par 1.000 francs.

3.280 numéros sont remboursables au pair.

LES VACANCES JUDICIAIRES

Paris, 5. — Le ministère de la Justice communique :

M. Marc Rucart, garde des sceaux, vient de réaliser une modification du régime des vacances judiciaires. Jusqu'à présent, indépendamment des grandes vacances, les cours et les tribunaux suspendaient en général leurs travaux pendant huit jours à Pâques et huit jours à la Pentecôte. Par contre, aucune vacation n'était prévue au nouvel an.

Ce régime présentait l'inconvénient d'interrompre le cours de la justice au moment où l'activité judiciaire doit être le plus intense , il comportait une répartition des vacances assez peu judicieuse, puisque la longue période de six à sept mois allant de la rentrée des tribunaux en octobre aux fêtes de Pâques, n'était interrompue par aucune vacation.

Enfin, les vacances judiciaires ne coïncidaient pas avec les congés universitaires et ne permettaient pas les réunions de famille à l'époque de fin d'année.

Pour remédier à ces inconvénients, le garde des Sceaux vient de décider que, pour la prochaine année judiciaire, les vacances de la Pentecôte seront remplacées par des vacances de durée équivalente, au nouvel an.

Imp. du Réveil du Nord
186, rue de Paris, Lille.
Le Gérant : Emile GEST.

AGRICULTURE — COMMERCE — INDUSTRIE

UN CONCOURS DÉPARTEMENTAL DE TAUREAUX HIER A LILLE

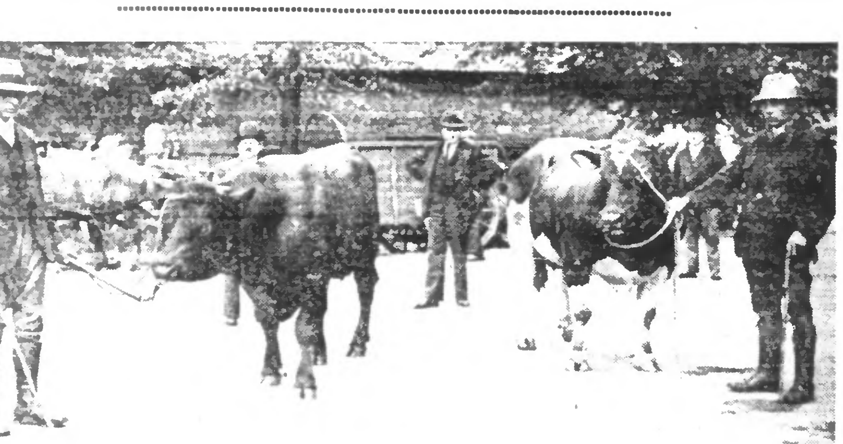

[illegible] plus beaux sujets du Concours : à gauche « VAINQUEUR » (race flamande) à M. DELATTRE ; à droite, « ROBERT » (Hollandais) à M. DELERUE.

Les [illegible] départementaux de taureaux [illegible] se trouvent chaque année [illegible] arrondissements sous le [illegible] M. Riez, directeur des services [illegible] vétérinaires du Nord ont eu lieu [illegible] après-midi sur le terrain de l'Es-[illegible].

Le [illegible] constitué par MM. Descamps, Herbin, vétérinaire ; Alix Ghesten, président d'honneur du Herd-Book de la race flamande ; Anatole Morelle ; Paul Procureur ; Rivière, vétérinaire ; Vandamme, adjoint à la direction des services agricoles, et M. Riez.

Les primes furent réparties en une trentaine de magnifiques sujets dont le classement se montra d'autant plus difficile. En voici le résultat :

Primes de 800 fr. aux taureaux approuvés : N° 9 « Robert » à M. Désiré Delerue, à Ascq ; N° 6 « Vainqueur » à M. Maxime Delattre, de Lompret.

Primes de 650 fr. : N° 10 « Quiriqui » à M. Cordonnier, d'Aubers ; N° 3 « Hertog III » à M. Clovis Bouche, d'Hem.

Primes de 360 fr. : N° 2 « Gamin » à M. Georges Cuvelier, de Comines ; N° 5 « Diclyster » à M. Denis Dhalluin, de Wattrelos ; N° 1 « Robert » à M. Désiré Lesaffre, de Comines ; N° 8 « Martin » à M. Désiré Delerue, d'Ascq.

Mention honorable : N° 4 « Hertog IV » à M. Clovis Bouche, d'Hem.

Le Congrès National de l'Union des Syndicats agricoles, à Caen

Caen, 5. — Ce matin s'est ouvert à Caen le 18e Congrès National de l'Union des Syndicats Agricoles en présence de près de 500 délégués venus de toutes les régions de France.

M. DALLI, cultivateur à Couturelle (Pas-de-Calais), a été élu président du Congrès par acclamations.

Prenant la parole, M. Dalli a affirmé la volonté du paysan d'obtenir la place à laquelle il a droit dans la nation et sa confiance dans le syndicalisme qui fera l'union de tous les paysans, sans distinction de régions ou de genres de production.

M. Pierre HALLI, secrétaire général de l'Association des Producteurs de Blé, a souligné ensuite la baisse de la valeur de la terre passée de 300 milliards en 1929 à 160 en 1935, celle de la valeur de la production agricole passée de 105 milliards en 1929 à 50 en 1936 et a accru la misère des paysans, victimes notamment, a-t-il dit, de trop grandes importations coloniales.

Différents rapports ont été élus.

MARCHÉ DE PARIS

A PARIS, 5. — **Viandes.** — Bœufs : quartier derrière, 9.30 ; devant 4.00 ; aloyau 9.00 ; cuisses 11.15 ; train entier 11.25. — Veaux : 1re qual. 12.75 ; 2e qual. 11.20 ; 3e qual. 9.70 ; pan cuisseau 13.25 ; Moutons : 1re qual. 12.00 ; 2e qual. 9.95 ; 3e qual. 7.70 ; gigots 16.00 ; carrés parés 20.00 ; épaule 9.00. Porcs (entier ou demi) : 1re qual. 9.30 ; 2e qual. 8.75 ; filets 13.00 ; jambons 10.00 ; lards 6.0. — **Beurres** : kilo des Laiteries Coopératives Industrielles Normandie 13.25 ; Charente, Poitou, Touraine, 14.40 ; Malaxés Normandie 12.00 ; Malaxés Bretagne 11.50. — **Œufs** : Picardie et Normandie 420 ; Bretagne 375 ; Poitou 435 ; Touraine Centre 435 ; outre mer Maroc 335. — **Fromages** : Brie moyen 155 ; camembert Normandie 330 ; divers 200 ; Lisieux 575 ; vrac 162.50. Pont Lévêque 270 ; Port Salut 1035 ; Gruyère et Comté, 965. — **Volailles** : canards Rouennais et Nantais 12.00 ; fermes 11.00 ; lapins morts 13.00 ; oies en peau 8.50 ; poulets morts Nantais 21.75 ; de Bresse 27.00 ; poules de Bretagne 11.25. — **Poissons** : barbues 10.50 ; bars 20.00 ; harengs français plains 3.50 ; homards vivants 21.00 ; langoustes vivantes 33.00 ; maquereaux français gros 2.50 ; merlans brillants 4.50 ; ordinaires 2.90 ; raies 2.25 ; sardines fraîches 29.00 ; soles 16.50; moules Isigny 102.50.

PARIS, 5. — **Clôtures. — Avoines** : disp. [illegible] 118 ; courant 121, 120.75, 121 P, prochain 121.50, 121.75 P ; juillet 122.25 P ; août 121.75, 121.50 P ; 3 août 121-121.75 ; 3 sept. 121.25, 121 P ; 3 octobre 121.50 P ; tendance faible. Demain, clos. — **Maïs** : incoté. — **Farines** : tendance calme. courant 207 ; prochain 210 ; juillet 215.50 ; août 219 ; 3 août 220 ; 3 sept 222.50 ; 3 oct. 225, tous acheteurs. — **Seigles** : Inc. — **Orges** : inc. — **Huiles de lin** : courant 334.50 P ; prochain 336 P; 4 mai 338 P ; juillet-août 340-343 ; 4 sept 342.50-344. — **Huile de colza** : incoté. **Sucres.** — Tendance plus soutenue ; courant 248.50, 249 ; prochain 249 ; juillet 249, 250 ; août 250.50 ; sept. 251.50 ; oct. 254 ; 3 nov. 254.50, tous payés. Cote off. 249. — Clos demain.

PARIS, 5. — **Pommes de terre.** — Marché des Innocents. — Les apports de pommes de terre nouvelles devenant plus importants, les transactions ont été plus suivies. L'ancienne récolte n'intéresse plus beaucoup le commerce. On cote approximativement aux 100 kilos départ : nouvelle récolte Hyères 120 ; Noirmoutier 140 ; Roscoff 150-155 ; ancienne récolte : Hollande de Bretagne 30 ; saucisses rouges de Bretagne grosses triées 35-36 ; toutes venantes 30 ; Fin de Siècle Bretagne épuisé ; Beauvais de la Sarthe, 38 ; Wolthman, Seine-et-Oise, 27 ; Esterling du Nord, 33-35 ; Loiret 50-55 ; Early Sarthe 30-32 ; Touraine, 35 ; Loiret 37 ; Ardennes ou Meuse 65-66 ; Côte-du-Nord 35-40 ; Morbihan 30305 ; Loiret 5055.

MARCHÉ DES CAFÉS

LE HAVRE, 5. — **Ouverture.** — Tendance très soutenue, ventes 4.750 dont 2.500 au call. — Mai, 214, juin, 218.50; juillet, 219.75; août, 220.50; sept., 226; oct., 231; nov., 231, déc., 231.25; janv., 233, fév., 233.25; mars, 237; avril, incoté.

Le HAVRE, 5. — **Clôture.** — Tendance soutenue, ventes 9.000 dont 750 au call. — Mai, 216.50; juin, 220; juillet, 221.25, août, 222; sept., 226.50; oct., 231.50; nov., 231.50; déc., 231.75; janv., 233.50; fév. 233.75, mars, 237.50; avril, incoté.

LÉGUMES ET FRUITS

Pomme de terre Esterling du Nord, 34-37 vrac départ ; Oignon Egypte départ Marseille 120 ; Laitues, 11 le colis logé ; Asperges, 4 à 4.25 la botte ; Choux-Fleurs, 16 fr. le colis ; Artichauts, 9, 7 et 4 fr. la douzaine suivant grosseur ; Flageolets, 2.25 le k. ; Lingots, 305 fr. les 100 kilos ; Fraises, 9 fr. la k. ; Cerises, 6 fr. le k. ; Bigarreaux, 7.50 le kilo.

MARCHÉ DES GRAINS

BOURSE DE LILLE, 5 MAI 1937

Température. — Depuis la fin de la semaine dernière, nous avons un temps beau et chaud qui a fait la plus grand bien aux blés en terre qui sont encore atteints de rouille et souffrent de l'envahissement des mauvaises herbes. Les travaux de printemps favorisés par ces quelques jours de beau temps se terminent en ce qui concerne les semis d'avoines, d'orges et plantation de pommes de terre mais on voudrait quelques légères pluies pour amollir la croûte de terre que le vent du Nord de ces derniers jours a rendu très dure et qui rend très difficile la préparation des terres destinées aux semis de betteraves lesquels vont commencer alors qu'ils s'effectuent normalement du 20 avril au 1er mai.

Blés. — Marché inchangé avec courant d'affaires assez régulier. On signale que les contingents sur mai ne seront pas plus abondants que sur avril, ce qui contribue pour une bonne part à la difficulté des transactions et des exécutions de contrat.

Farines. — Restent fermes avec prix soutenus de 223 à 228 fr. suivant marques. On s'attend à une nouvelle hausse de la farine et du pain.

Sons. — Plus calmes par suite du ralentissement de la consommation. On cote en disponible 54 fr. en fabrication courante et 55 fr. en gros sons, livraison 4 de mai 54 fr. en bonne fabrication.

Remoulages. — Manquent un peu d'activité pour la saison, néanmoins la demande suffit largement à maintenir les cours. On cote en disponible 100/105 fr. en remoulages blancs, 65 fr. en demi blancs et 80 fr. en bis, livraison 4 de mai 85/87 fr. suivant qualité.

Recoupettes. — On cote en disponible 60 fr. le tout les cent kilos bruts nus départ Nord, Pas-de-Calais.

Maïs. — Tendance calme. Les affaires ne sont guère actives en ce moment d'autant plus que les cours fléchissent légèrement en rapproché et assez sensiblement en livrable. On cote Indochine disponible 112 fr., nouveaux mai 115 fr., 3 de juin 114 fr., 6e de juillet 112.50. Annam disponible 115 fr. Cinquantini disponible 126 fr., juin 132 fr.

Riz. — Très calmes. Les cours sont un peu plus faibles et accusent une différence de 2 à 3 fr. depuis huit jours, ceci en raison surtout d'une consommation qui tarde à se développer. On cote Riz Saïgon 1 disponible 93 fr., juin 95 fr., 4 de juin 99 fr. Brisures 1 et 2 disponible 86 fr. juin 88 fr., 4 de juin 91 fr., le tout les cent kilos bruts logés départ Dunkerque.

Seigles. — Soutenus, quelques offres, demande suivie. On cote les Seigles de Champagne disponible 117 fr. départ Marne.

Sarrazins. — Très fermes, marchandise peu offerte mais aussi peu demandée. On cota Sarrazins de Bretagne disponible 106 francs départ.

Orges et escourgeons. — Les grains de brasserie disponible ne donnent plus lieu qu'à de rares transactions. Toute l'attention des acheteurs se porte sur les nouveaux grains pour lesquels malheureusement les vendeurs sont extrêmement réservés, ce qui se conçoit aisément. Cependant quelques affaires se sont traitées. Leur volume s'amplifiera à bref délai si le beau temps continue. En Afrique la situation reste stationnaire avec prix inchangés. Il est probable maintenant que le Maroc ne pourra exporter que 6 à 700.000 quintaux maïs par contre l'Algérie et la Tunisie auront un excédent exportable plus fort que les années précédentes. Orges de Champagne 128 fr. départ, orges Beauce Gâtinais 126 fr. départ, escourgeons Aisne/Champagne 122/123 fr. départ, escourgeons Aisne/Champagne, nouvelle récolte 122 fr. départ sur juillet/août, orges Algérie/Tunisie/Maroc, août/septembre 112 fr. wagon Dunkerque.

Malts. — Les malts disponibles sont rares et peu de malteurs sont vendeurs. Pour les nouveaux bien des brasseurs seraient disposés à traiter sur les bases actuelles mais les malteurs sont retenus par de multiples considérations et surtout par l'incertitude de trouver des contreparties certaines, élément qui est capital. On cote Malts Afrique 200 fr., malts escourgeons 210 fr.; malts orges 210 fr.

Avoines. — Marché très ferme, offres insignifiantes avec demande très active.

Cossettes de chicorée. — Cote du Syndicat des fabricants de Lille : disponible 168, livrable 141.

MARCHÉ LINIER

BOURSE DE LILLE DU 5 MAI 1937

Lins teillés. — En lins de Russie, les cours marquent une nouvelle progression par suite des importants achats des filatures étrangères, notamment de la part de l'Angleterre. La Filature Française ne peut retenir ses prix et demeure dans l'expectative la plus complète.

En lins de Belgique, le marché est assez actif à des prix en hausse suivant qualités. Les emblavements de l'année marquent une progression sur les années précédentes, de même en Hollande.

En lins français, les transactions demeurent assez limitées. Néanmoins, les prix enregistrent une avance sur la semaine dernière.

On côte rouis à terre moyens marchandise rendue : Bergues (moulin flamand), 780 fr. ; MBretagne (Côtes-du-Nord), 790; BKKO IVe groupe base 1re, 1.125 ; BKKO IVe groupe base 3e, 915 ; Courtrai (moulin flamand), 800.

Etoupes. — Les affaires se limitent à de simples réassortiments et les cours ne progressent que difficilement.

Fils de lin et d'étoupes. — La Filature livre les ordres en carnet, mais ceux-ci ne se renouvellent pas malgré certaines réductions de prix en différents numéros et qualités.

On côte :	30	35	40	50	60
Chaîne :	415	395	355	320	300
Trame :	385	365	340	300	260

le paquet de 100 écheveaux

Toiles. — Les transactions sont aussi très limitées. Le Tissage de linge de table et damassé est fortement touché et des réductions sensibles d'heures de travail sont envisagées (24 à 32 heures par semaine). Seuls les fabricants travaillant pour l'Etat et les Administrations ont encore leur fabrication alimentée pour quelque temps.

Chanvres. — Marché virtuellement nul en chanvres d'Italie. Néanmoins les cours marquent une certaine progression, de même en qualités de Yougoslavie.

Fils de chanvre. — Le marché reste stationnaire. Le volume des ventes est plutôt réduit et inchangé depuis plusieurs semaines, par contre les livraisons ont légèrement haussé. Les prix n'accusent pas de changement.

On côte :

Chanvre long brin filé au sec : le kilo 10, 16.25 à 17 fr. ; 12, 16.75 à 17.50 ; le paquet de 16, 605 à 625 ; 100 écheveaux 20, 545 à 570.

Filé au mouillé : le kilo 10, 18.25 à 17.25 ; 12, 16.75 à 17.75 ; le paquet de 16, 605 à 630 ; 100 écheveaux 20, 545 à 575.

Jute. — Cours à nouveau très fermes par suite de la tension des changes.

Coton. — Le marché des cotons bruts est plutôt faible et les transactions de la semaine ont été réduites.

On cote : Clôture La Havre, 7 fr. 80 le kilo.

Cotons filés. — Affaires toujours très calmes et se limitant à de simples réassortiments. Les cours sont inchangés.

On cote : Bobine n. 20 Amérique, chaîne, 16 à 16.25 le kil. , n. 6, Indes, 11.75 à 12.25 le kilo.

MARCHÉ LIBRE

Cours du disponible constatés par les courtiers assermentés de la Bourse du Commerce de Lille:

Avoines blanches/jaunes 116.50, rendu Lille ou parité; Maïs Plata, incoté, délivré Dunkerque; Maïs Indochine, vieille récolte, 110.00; nouvelle, 115.00, délivré Dunkerque; Maïs Maroc, incoté, délivré Dunkerque; Orges Algérie-Tunisie-Maroc, 120.00, délivré Dunkerque; Nitrate de soude, incoté délivré Dunkerque; Huile de lin, 332.50, départ Nord-Pas-de-Calais ; Tourteaux de lin (grands formats), 87.00, départ Nord-Normandie.

Graine de lin indigène, conditions du contrat du Syndicat Général (base 95 % de pureté), incoté.

MARCHÉS DE LA RÉGION

A Douai, 5. — Animaux amenés: 154. Bœuf, 5.00 à 6.75; vache, 4.90 à 5.50; taureau, 4.00 à 5.75; veaux gras amenés, 78, 5.50 à 8.00. Le tout au kilo vivant.

A Arras, 5. — Marché aux veaux. — On avait amené 57 veaux vendus de 4.50 à 8.75 le kilo vivant. Vente très active.

A Avesnes-le-Comte, 5. — Beurre, 6 à 7 fr. la livre; œufs, 9 à 9.50 le quarteron; pommes de terre, 55 à 65 fr. les 100 kg.; poules, 28 à 30 fr. la couple; poulets, 32 à 40 fr. la couple; pigeons, 7 à 8 fr. la couple; lapins, 8 à 24 fr. — Blé, 150 fr.; avoine, 105 fr ; seigle, 115 fr.; escourgeon, 113 fr.; maïs, 125 fr.

A Audruicq, 5. — Beurre, 6 à 6.50 la livre; œufs, 10.50 le quarteron; ...

MARCHÉ DES COTONS

LE HAVRE. — Mai, 395 ; juin, 397 ; juil., 404.50 ; août, 408.50 ; sept., 413.50 ; oct., 416 ; nov., 418 ; déc., 422.50 ; janv., 424.50 ; fév., 424.50 ; mars, 428.50 ; avril, 429.50. — **Hausse 7 fr.**

LIVERPOOL. — Hausse 6 pences.

NEW-YORK. — Hausse 9 points.

MARCHÉ RÉGLEMENTÉ

COURS OFFICIEL DU MERCREDI 5 MAI

Avoine blanche et ou jaune, 47 k., poids naturel, Lille ou parité. Les 100 k. nets comptant sans escompte.

Mai, juin, juillet., 3 d'août, 3 de septembre, incoté.

Maïs Plata, Maïs Maroc, Orge Algérie-Tunisie, Nitrats de soude. Incoté sur toutes époques.

Maïs jaunes et ou roux Indochine, magasin Dunkerque, acquitté. Les 100 k. bruts logés, comptant sans escompte.

Mai. Première cote : incoté. — Dernière cote : incoté. — Clôture : 111. — Juin, 4 de mai, 3 de juin. Première cote: incoté. — Dernière cote : incote. — 6 de juillet. Première cote : 113.00V. Dernière cote : 113.00N. — Clôture : 112.50.

Huiles de lin départ usine ou magasin. Les 100 k. nets fûts prêtés, comptant sans escompte.

Mai. Première cote : 322.50A, 327.50V ; Dernière cote : 327.50V ; Clôture : 325. — Juin. Première cote : 322.50A, 327.50V ; dernière cote : 322.50A, 327.50V ; Clôture : 325.00. — 4 de mai. Première cote : 321.25A, 325.00V ; dernière cote : 322.50A, 327.50V ; clôture : 325.00. — Juillet-août, 322.50A, 326.25V ; dernière cote : 325.00A, 327.50V ; clôture : 326.25. — 4 derniers. Première cote : 327.50F ; dernière cote : 325.00A, 328.75V ; clôture : 327.50.

Tourteaux de lin départ usine ou magasin. En vrac comptant sans escompte :

Mai. Première cote : 86.00F ; dernière cote : 85.50F ; clôture : 85.50. — Juin. Première cote : 87.00F ; cours pratiqués entre cotes : 87.00F ; dernière cote : 86.00A, 87.00V ; clôture : 86.50. — 4 de mai. Première cote : 88.00A, 89.00V ; dernière cote : 88.00A, 89.00V ; clôture : 88.50. — Juillet-août. Première cote : 90.25A, 90.50V ; dernière cote : 90.25A, 91.00V ; clôture : 90.50. — 4 derniers. Première cote : 98.00F ; dernière cote : 98.00A, 98.50V ; clôture : 98.25.

GROS LOTS

VILLE DE PARIS 1875

Le numéro 175.367 est remboursé par 100.000 francs.

Le numéro 146.825 est remboursé par 50.000 francs.

Les trois numéros suivants sont remboursés chacun par 10.000 francs:

38.311 — 219.495 — 430.857

Les quatre numéros suivants sont remboursés chacun par 5.000 francs:

127.908 — 218.681 — 325.547 — 406.369

25 numéros sont remboursés chacun par 1.000 francs.

6.278 numéros sont remboursables au pair.

VILLE DE PARIS 1912

Le numéro 532.283 est remboursé par 50.000 francs.

Le numéro 699.600 est remboursé par 10.000 francs.

Les 5 numéros suivants sont remboursés chacun par 1.000 francs:

36.809 368.789 516.429 671.429 719.053

81 numéros sont remboursés chacun par 500 francs.

FONCIÈRES 3 1/2 % 1913

Le numéro 404.863 est remboursé par 100.000 francs.

Le numéro 609.452 est remboursé par 25.000 francs.

Les 2 numéros suivants sont remboursés chacun par 5.000 francs:

695.674 — 11.299

50 numéros sont remboursés chacun par 1.000 francs.

FONCIÈRES 1879

Les 2 numéros suivants sont remboursés chacun par 100.000 francs:

1.309.068 — 296.670

Le numéro 252.025 est remboursé par 25.000 francs.

Les numéros 130.249 et 248.217 sont remboursés chacun par 10.000 francs.

Les 5 numéros suivants sont remboursés chacun par 5.000 francs:

850.187 933.613 1.266.695 1.668.246 1.709.944

90 numéros sont remboursés chacun par 1.000 francs.

3.280 numéros sont remboursables au pair.

FONCIÈRES 1885

Le numéro 217.925 est remboursé par 100.000 francs.

Le numéro 898.926 est remboursé par 25.000 francs.

Les 6 numéros suivants sont remboursés chacun par 5.000 francs:

154.051 383.335 404.039 736.435 836.197 900.577

BOURSE DE PARIS DU 5 MAI 1937

VALEURS	C. préc.	C. du J.
PARQUET COMPTANT		
3 % perp.	64 80	65 70
3 % amort.	69 15	69 20
3 1/2 % amor	69 ..	
4 % 1917	65 30	66 25
4 % 1918	64 40	65 40
5 % 1920	92 15	93 20
4 % 1925	90 75	91 25
4 1/2 % 1932A	70 25	71 30
4 ½ % 1932 B	69 25	70 20
O. Tr. 4 ½ 33	776	785
O. Tr. 5 % 35	840	835
Ch. F.Et 4 %	307	307
— 5 %	326	327
P.T.T. 5 % 28	425	421
— 4 ½ % 29	365	371
Ob. Tr. 3 ½ %	141 15	123
Ob. Tr. 4 %	99 40	96 20
Bons du Tr.		
4 ½ % 1933	976 50	910
Cais.aut 4 ½	718	722
Crédit Nat.		
5 % 1919	475	483
5 % 1920	463	470
Juillet 1922	499	494
Janvier 1923	472	475
Juin 1923	470	470
Janvier 1924	482	486
5 % 1932	505	510
4 ½ % 1932	887	880
5 % 1934	862	870
Dép.N.6 ½ 21	450	445
Banq. de Fr.	7000	7200
Soc. Génér.	692	698
Ch. F. Est	544	550
— Lyon	705	719
— Midi	534	541
— Nord	694	713
— Orlé.	649	658
Métropolit.	1015	1034
Elect. Paris	593	610
El. G. du N.	358	368
En. El. N.F.	340	336
Thom. Houst	166	171
Nord-Est	720	770
Schneider	1132	1175
Tréfil. Havre	872	920
Béthune 10e	491	505
— act.	5000	5120
Courrières	243	247

VALEURS	C. préc.	C. du J.
PARQUET COMPTANT		
Lens	[illegible]	305
Marles	415	415
Vicoigne	470	469
Boléo	168	[illegible]
Kali Ste-T 10	1165	[illegible]
Kuhlmann	635	[illegible]
Peugeot	[illegible]	[illegible]
Poliet-Chaus	445	464
Egypte unif	[illegible]	2255
Japon 1907	1702	1740
Russe consol	13	[illegible]
Royal Dutch	[illegible]	[illegible]
Sucr Egypte	[illegible]	[illegible]
El. L.-R.-T.	146	155
Cot. St-Quen	119	
Le Blan et Cie	[illegible]	[illegible]
Saint-Frères	[illegible]	
Ac. Longwy	455	[illegible]
Ac. du Nord	258	[illegible]
Ac. Paris-Ou	[illegible]	[illegible]
A Sam.-Mse	375	[illegible]
Arbel	430	461
Chan. France	130	130
Cons.N.d Fr	425	448
Constr. Méc	198	199
Fives-Lille	692	725
Jeumont act	430	440
F B M C.F.	1525	1550
Den.-Anzin	1405	1430
Louvroil	1165	[illegible]
Sen.-Maub.	760	[illegible]
Aniche		869
Anzin	412	425
Blanzy	574	584
Carvin		448
Dourges	622	[illegible]
Ligny-l-Aire	73	
Ostricourt	973	[illegible]
Lille-Bonn.p	370	369
— o	230	[illegible]
Verr. Aniche	802	[illegible]
Cim Franç.	1620	1650
Cim. Boulon	164	
C O Ste-B	3300	3350
Bokanowski	122	119
Mars. de cr		
Zincs Silésie	135	142
Astur. Mines	245	244
St-Raphaël	6350	[illegible]

VALEURS	C. préc.	C. du J.
BANQUE COMPTANT		
Bruay	[illegible]	1630
Clarence	183	182
Liévin cp 30	5100	5150
La Lucette	265	
Tubize	160	164
PARQUET TERME		
Banq. de Fr	7050	7100
Banq. Paris	1235	1286
Un. Paris	[illegible]	564
Compt. Nat	529	529
Crédit Fonc	2470	2560
Crédit Lyon	1572	1592
Pennaroya	348 50	353
Gafsa	786	811
St-Gobain	1870	1939
Citroën	539	552
Say	[illegible]	810
Fonc. Egypte	3265	4045
Wag.-Lits	[illegible]	103
Central Mine	2630	2698
Montecatini	194 50	197
Rio-Tinto	2255	2318
Norv. Azot.	1106	1119
BANQUE TERME		
Albi	470	489
Astra Rom.	183	186
Bruay 10e	161	163
Caoutchoucs	271	282
Chartered	194	200
Concordia	87 50	91
De Beers ord	2065	1920
Goldsfields	448	459
Huil. de Pét	256	260
Jagersfont.	207	215 50
Liévin Act	170	175
Malacca ord	229	232
Mexic Eagle	113	114 50
Gr. Lacs Afr	788	713
Randmines	834	840
Shell Transp	[illegible]	681
Silva Plana	104	107
Tanganyka	62 75	64 70
Tharsis	232 50	259
Vieill. Mont.	2300	2335

OBLIGATIONS. — Ville de Paris : 1871, 372; 1875, 434; 1876, 444; 1892, 217; 1894-96, 215; 1898, 260; 1899, 240; 1904, 253; 1910 3 3/4, 227; 1910 3 %, 209; 1912, 242; 1928 5 %, 700; 1929 4 1/2, 695; 1930 4 %, 659, à lots 1930 4 %, 650; 1931 4 %, 830; Fortif. 4 %, 608; 1932 4 1/2, 690; 1934 5 1/2 %, 870; 1934 5 %, 705; 1935 5 %, 820.

Foncières : 1879, 571; 1883, 233; 1885, 267; 1/5, 59; 1895, 303; 1903, 281; 1909, 143; 1913 3 1/2 %, 299; 1913 4 %, 431; 1930 4 1/2 %, 640.

Communales : 1879, 556; 1880, 586; 1891, 247; 1892, [illegible]; 1899, 260; 1906, 271; 1912, 142; 1926, 530; 1927, 430; 1929, 748; 1930 4 %, [illegible]; 1931 4 %, 658; 1931-32, 629; 1932, 653; 1933 5 %, 703; 1934, 853; **Panama** oblig., 125.

CHANGES. — Londres 110.22; New-York 22.325; Belgique 376.75; Hollande 1024.75; Italie 117.40; Suisse 510.75.

BOURSE DE BRUXELLES DU 5 MAI 1937

VALEURS	C. préc.	C. du J.
Comptant		
Rte belg. 3 %	91 75	92 ..
5 % d.guerre	578 ..	579 ..
Lots Cong. 88	205 ..	206 ..
Banq.Nation	1865 ..	1870 ..
Soc. Gén. P.	4940 ..	4950 ..
Ch. fer Cong	511 ..	
C.G. Lacs c.	642 50	660 ..
Cockerill	2080 ..	2070 ..

VALEURS	C. préc.	C. du J.
Comptant		
Const. El. Cl.	667 50	692 50
Ougrée	1930 ..	1975 ..
Providence	16925 ..	16925 ..
Sam.-Mos.	3825 ..	3875 ..
Beeringen	800 ..	800 ..
Kessales	5150 ..	5225 ..
Laura	2850 ..	2900 ..
Asturienne	320 ..	322 50

VALEURS	C. préc.	C. du J.
Comptant		
Vieil Mont	3085 ..	3100 ..
Electro belge	2085 ..	2035 ..
Dhalousch.	397 50	397 50
Silésie	215 ..	
Canada pac	380 ..	412 50
Tubize ord.	415 ..	
Un. H. Kat.	40000 ..	[illegible]

BOURSE DE LILLE DU 5 MAI 1937

VALEURS	C. préc.	C. du J.
CHARBONNAGES		
Albi	455	480
— Part	425	430
Aniche	864	861
Anzin	415	427
Béthune	4935	4955
— 10e	498	497
Blanzy	582	582
Bruay	1630	1640
— 10e	169	[illegible]
Carvin	459	446
Clarence	172	
Com. Fourch	331	329
Courrières	241	244 50
Crespin	65	
Dourges	644	650
Escarpelle	1760	1755
Frankenholz	13	
Lens	298	301
Liévin	178 50	176
— C. 80 ac	5050	5220
Ligny-l-Aire	76	
— Part	76	
Marles 70e	415	422
Nord d'Alais	211	
Ostricourt	985	985
Thivencelles	118	
Vicoigne	463	472
MÉTALLURGIE		
Bl.-Misseron	30	
Ac. Longwy	453	
Ac. Nord	263	262
Sam. et Mse	385	399
Etabl. Arbel	443	[illegible]
Chant Fr.	126	140
At. C. N.Fr.	420	437
B. St-Vaast	255	

VALEURS	C. préc.	C. du J.
Constr. Méc	197	
Delat-Froual	230	
Den Anzin	1365	1405
Escaut Cap.	475	
Fives-Lille	701	702
Mar et Hom	470	
Nord et Est	720	736
Mat. Fr.-Bel	1520	[illegible]
Jeumont	433	436
— Part	830	[illegible]
Louv. et Rec	1176	1176
Peugeot	525	
Ryo-Catteau		
St-Am. (F-L.	2305	
Sen. Maub.	758	758
PÉTROLES		
Fr.-Polon	155	
Grabownika	40	
— Part	175	
Lille-Bonn.	[illegible]	
— prior.	[illegible]	
Pechelbronn	260	
Raf. Pét. N	78 50	80
Silva Plana	129	
— Part	420	
INDUSTRIES TEXTILES		
Etab Agach	334	345
Cot St-Quen	125	
Czentochovi	335	337
Fil. Filte Fr.	439	
Industr. Tex.	965	970
— jouiss.	570	570
Le Blan	294	290
Lyon soie ar.	165	160
Saint Frères	119	121
Tiberghien	211	209

VALEURS	C. préc.	C. du J.
VALEURS DIVERSES		
Créd. N. ex-c	308	308
Sofinest	105	
Un. d. Mine	217	
Elec L.-R.-T	139	
Art.F. et L.	278	278
Béthunoise	203	204
El. et G. Nd	358	363
El. Nd-Ouest	560	
En. El. N. F.	343	346
Hersin-Coup	289	289
Billy-Mon. A	382	
Billy-Mon. P	3375	
Cim Boulon	168	172
O. C. H. d. N	5	
C. Franç. (n	160	1650
Mat C Lots	187	188
Poliet Chaus	[illegible]	440
Tull Beauv	526	
Engr. Auby	133	133
Gl. Verr. sp.	3530	3535
Kali Ste-Th	1150	1192
Kuhlmann	644	654
St-Gobain	1820	1840
C. Libercourt	191	175
Gl. An. Anc	851	
Asturienne	229	242
La Lucette	260	
Mokt et Had	4400	4425
Tekkah	1100	1200
Zincs Silésie	152 50	161
Béth d'Alim	317	318
Bras C.N.F	275	280
Motte-Cord	276	566
Falc. St-Am.	786	
Peyrissac	212	

OBLIGATIONS. — Département du Nord 1921 6 %, 448; 1926 7 % (Janvier-Juillet), 490; 1926 7 % (Mars-Septembre), 485; 1931 4 % (remb. à 1.000), 635; 1931 4 % (bon 500), 407; 1935 5 % (remb. à 1.000), 894. — Département du Pas-de-Calais 1926 7 %, 485; 1927 7 %, 480; 1929 5 %, 795; 1935 5 %, 720. — Roubaix 1929 5 %, 700. — Crédit National 1920 5 %, 465; 1921 6 %, 495; 1922 6 %, 476; 1923 6 % (Février-Août), 475; 1923 6 % (Avril-Octobre), 485; 1934 5 %, 860. — Denain et Anzin 1927 6 %, 870. — Eglises dévastées (Group. de Reconstr.) 1928 6 %, 445; 1928 5 %, 835; 1931 4 %, 675. — Grosse Métallurgie 1931 4 %, 675. — Houillères du Nord et du P.-de-C. 1927 6 %, 455; Janvier 1931 4 %, 665; Mars 1931 4 %, 655; Juin 1931 4 %, 695; Août 1931 4 %, 665. — Liévin 1926 7 %, 462. — Artésienne de Force et Lumière 1929 5 %, 680; 1931 5 %, 685. — Electrique du Nord-Ouest 5.50 %, 717. — Interbrabant 4.50 %, 740. — Senelle-Maubeuge 1930 4.50 %, 630; 1931 4.50 %, 1255. — Cotonnière de Fives 4.50 %, 530. — Gratry 5 %, 785. — Industrielle Lainière 7 %, 435. — Peignage de Tourcoing 5.50 %, 659. — Société Anonyme de Peignage 1931 4.50 %, 594. — Société de Filatures (Anc. Ets Desurmont et fils), 560. — Eternit 5 %, 900. — Finalens 5 %, 730. — Industrielle et Agricole de la Somme 6.50 %, 345. — Produits chimiques du Marly 4.25 %, 735. — Soumont (Mines de) 5 %, 620. — Union Bancaire du Nord 5.50 %, 757. — Aniche 1903 4 %, 350. — Bruay 1932 5.50 %, 790. — Drocourt 1905 et 1911 4 %, 358. — Liévin 1928 5.50 %, 421; 1931 5 %, 792. — Limbourg-Meuse 4.50 %, 700.

COUPONS ANNONCÉS

5 Mai. — Chocolat Kemmel (solde), N° 18, Coup. br., 25; net à payer : nom., 20.20; porteur, 15.97.

10 Mai. — Chemins de Fer Economiques du Nord, N° 24, Coupon brut, 15; net à payer : nominatif 13.30, porteur, 11.66.

11 Mai. — Dourges, N° 35, Coupon brut, 40; net à payer : nomin., 35.70; port., 30.75. — La Hénin, N° 6, Coupon brut, 7; net à payer : nominatif, 6.40; porteur, 5.65.