WATTRELOS

La Fête Sportive et Musicale au profit du Dispensaire

La fête organisée par le dévoué Comité au profit du Dispensaire antituberculeux a obtenu un beau succès.

Le soleil ne se montra pas, mais le temps doux incita de nombreux promeneurs à se rendre au terrain municipal rue du Beck, où se déroulèrent les festivités.

Elles débutèrent par une course cycliste qui donna une certaine animation le long du parcours.

L'arrivée se fit au terrain municipal devant un très nombreux public.

A l'issue de cette course des concerts furent donnés par les accordéonistes « L'Avenir », la Philharmonie du Crétinier et « Les Enfants de la Lyre ».

Entre les concerts, les sociétés de gymnastique La Patriote et La Gauloise donnèrent chacune de beaux exercices qui furent très applaudis.

Ce fut ensuite un match de basket-ball entre les amicales du Centre et du Plouys, après une magnifique partie arbitrée par M. Jean Scherpereel, gagna la jolie coupe offerte par M. Dumortier.

Les ballons des basketballeurs et footballeurs furent lancés par des intrépides aviateurs qui étaient venus évoluer au-dessus du terrain.

Un beau match de football mit aux prises l'E.R.T. et le S.C.W. qui fut très applaudi

Des courses à pied et diverses attractions terminèrent la fête sur le terrain et un match de hockey qui se déroula dans la spacieuse salle de l'Innovation, Grand Place, clôtura cette belle fête.

WASQUEHAL

Harmonie « La Jeune France ». — Mardi 6 et jeudi 8 juillet, cours de solfège et d'instruments au local, 8, rue Pasteur; mercredi, à la même heure, même cours à la salle des fêtes du Capreau, où on reçoit les nouveaux élèves. La répétition générale aura lieu vendredi 9, à 20 h. 15, au local. Instructions pour la fête nationale du 14 juillet et les fêtes du Capreau.

Chorale-orphéon des « Mirlitons du Sart ». — Répétition générale lundi 5 juillet, à 18 h. 45, au siège de l'Amicale Pharos Sart, café du « Rond-Point ». Instructions pour l'audition publique du 18 juillet

Pointage des chômeurs. — Mardi 6 juillet, à 8 h., au local, rue Jean-Macé (Centre), et à 14 h., à la salle annexe, rue de Roubaix, pour le Capreau.

Etat civil. — Publication : Adrien Bellaert, mécanicien, rue Coli, 196, et Jeanne Deberghes, employée à Wattrelos.

UN CAMP DES A. J. A HALLUIN

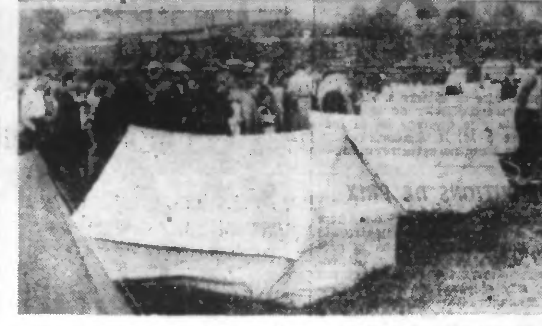

Samedi soir arrivèrent à HALLUIN, un certain nombre d'usagers des Auberges de la Jeunesse qui devaient faire du camping au Parc municipal mis gracieusement à leur disposition.

Vers 20 heures, une quinzaine de tentes étaient déjà montées et jeunes gens et jeunes filles furent accueillis par M. DECLERCQ, Député-Maire.

Un bon nombre de curieux vint examiner avec une attention sympathique l'installation des Ajistes.

HEM

LA REMISE D'UN DRAPEAU A LA SECTION DES J. S.

La remise d'un drapeau à la section des Jeunesses socialistes d'Hem a donné lieu à une belle manifestation que présida M. Lebas, député maire de Roubaix, Ministre du Travail.

A 15 h. plusieurs centaines de militants et militantes des sections des communes environnantes étaient rassemblés en « chemises bleues », à l'octroi de Roubaix pour le cortège. Celui-ci s'ébranla dès l'arrivée de MM. Lebas, Ministre des P.T.T. ; Gerbier, secrétaire des J. S du Nord ; Chuffart, conseiller général, et entraîné par une clique, gagna la Grand Place, où les personnalités prirent place sur une estrade.

Des discours furent prononcés par MM. Chuffart, Suarez, Gerbier et Lebas qui rendit hommage à la mémoire de M Lefebvre et fit l'éloge de l'œuvre accomplie par le Gouvernement du Front Populaire.

TOURCOING

Bureaux : Rue Fidèle-Lehoucq, 4 A TOURCOING — Téléphone : 9.85
Dépôt de vente : 14, rue Fidèle-Lehoucq.

Les Fêtes du Cinquantenaire de Colbert

Les fêtes du Cinquantenaire de l'Amicale Colbert et de la présidence de M. Wagnon ont été parfaitement réussies et ont connu une belle affluence.

La matinée, comme chaque année, était consacrée à la visite de l'Institut en fonctionnement, et ce fut encore la grande foule, canalisée à travers les bâtiments de l'école bourdonnants comme une ruche... On remarqua particulièrement l'initiative de la classe de M. Brunant, professeur de dessin technique et de mathématiques, qui voulut montrer que les techniciens savent aussi faire de l'art, et du meilleur... Les élèves exposaient là des tableaux de bonne facture, quelques-uns révélant un très réel tempérament d'artiste.

Le Directeur de l'école et les Anciens ayant à leur tête M. WAGNON (à droite) déposent des fleurs devant le Mémorial de l'Ecole.

Le banquet

A 1 h., la Philharmonie donna un excellent concert, dans la grande cour sous la baguette de M. Arsène Terrier : il interpréta notamment « Poète et Paysan » de Suppé et « Suite Roumaine ».

Puis on gagna la salle des fêtes de l'Hôtel de Ville, où était servi le banquet officiel. Nous avons noté MM. Wagnon, le héros de la journée : Bon et Fried, Liard et les dirigeants de Colbert ; le maire de Tourcoing et ses adjoints ; plusieurs conseillers ; Marescaux, député ; Victor Tarel, conseiller d'arrondissement ; Docteur Delahousse, président des Bureaux de Bienfaisance de France, qui fut, fait notoire, le premier élève de Colbert, en 1882 ; Mme Terrier ; MM. les Chefs de service de la mairie ; Caron, directeur des hôpitaux ; Malfait, chef de protocole ; Dantzer et Caron, inspecteur d'Académie, et son adjoint ; Charlier, inspecteur primaire ; Brunet, représentant le Corps des instituteurs ; Duburcq, président des Amicales Laïques de Roubaix-Lannoy ; Bourgeois, directeur de l'Ecole des Beaux-Arts de Tourcoing ; etc...

De copieux discours furent prononcés au dessert par MM. Salembien, maire ; Wagnon, président inamovible ; Marescaux, député, et Dantzer, inspecteur d'Académie de Lille

Le palmarès

De là, les personnalités se rendirent au Stade Nautique, où se couraient les championnats scolaires, et où vint également le général Bertière, accompagné de nombreux officiers du Génie.

M. le Maire, après la remise des prix, félicita chaleureusement l'animateur de la natation tourquennoise, M. Beulque, directeur des E.N.T

La journée se termina par une belle fête de nuit et, à 20 h. 30, par une remise de récompenses, qui eut lieu dans la salle d'administration de l'Institut Colbert.

En voici le palmarès :

Union des Amicales Laïques du Nord. — Médailles de vermeil. — MM. Bon, directeur de l'Institut Colbert ; Fried, sous-directeur.

Médailles d'argent. — MM. Boullez, professeur ; Duramou, chef de travaux ; Ducanchez, surveillant général ; Mounier, professeur

Médailles de bronze. — MM. Warhem, contremaître ; Deboossère, contremaître ; Delvingt Henri ; Lorthiois Louis ; Mme Fernande Terrier ; MM. Vanassche Gaston ; Duponchel René ; Mouton Fernand ; Virgo Achille fils ; Carlier Roger ; Ducatillon Paul ; Delaere Arthur ; Gheeraert Albert.

Breloques de vermeil. — MM. Paul Beulque ; Chiriaux Alphonse ; Decostère Léon ; Docteur Delahousse ; Brochart Louis ; Willems Gaston ; Brunin Louis ; Devalet Désiré ; Faveur Hippolyte ; Florin Edmond.

Breloques d'argent. — MM. Leman Ernest ; Duez Jules ; Duforest Joseph ; Smitte Charles ; Dillies Léon ; Dewambrechies Louis ; Corne Eugène ; Genty Edmond.

Diplômes d'honneur. — MM. Rousseau Jean ; Potier Gustave ; Roussel Henri ; Duez Yvette ; Duetthe Roland ; Duez Blenche ; Denève Paul.

Lettres de félicitations. — MM. Ruscart Gaston ; Hautson Louis ; Duez Jacques ; Fourneau Maurice ; Dhondt Denise ; Brame Raymond ; Dujardin Pierre.

Diplômes d'honneur de la Ligue de l'Enseignement. — MM. Beckandt Eugène ; Naert Maurice.

Médaille de la Ligue de l'Enseignement. — M. Georges Moulin.

LES CHAMPIONNATS INTERSCOLAIRES DE NATATION

A l'Ecole Michelet le challenge de la Ville de Tourcoing. A l'Ecole du Calvaire le challenge Fourgons. Ces deux écoles enlèvent également les coupes du Cinquantenaire de l'Amicale Colbert.

Une fois de plus, hier, l'excellence de la méthode de M. Paul Beulque, d'enseignement collectif de la natation, a fait ses preuves et nous avons assisté au spectacle unique en France du défilé de centaines de nageurs et de nageuses des écoles publiques de Tourcoing, tous enfants de 10, 11 et 12 ans qui profitent des bienfaits de la natation.

Le stade était comble, nombre de personnalités y assistaient et notamment MM. Dantzer, inspecteur d'Académie et Charlier, inspecteur Primaire, entourant M. Salembien, maire de Tourcoing.

Grâce au précieux concours des Enfants de Neptune, le programme se déroula de façon parfaite et les épreuves furent disputées avec le maximum de régularité.

La remise des coupes et objets d'art fut faite par M. Salembien, maire, qui loua comme il convenait, M. Paul Beulque, directeur des bains municipaux et grand animateur de la natation à Tourcoing.

L'Harmonie des Amicales Laïques, dirigée par M. Vermaut, remplit avec succès la partie musicale.

Course de 40 m. brasse, garçons. — 1 Potteau (Flocon), 39" 8/10; 2. Leman (Latte); 3. Vierlynck (Printemps); 4. Depickère (Latte); 5. Leclercq (Latte); 6. Velghe (Printemps).

Course de 40 m. brasse, filles. — 1. Casteur (Calvaire), 37" 8/10; 2. Olive (Virolois), 3. Delberque (Houchard); 4. Wybonn (Clinquet); 5. Devos (Virolois); Lefebvre (Varsovie)

Course de 40 m. crawl, garçons. — 1. Bermyn (Printemps), 26" 8/10; 2. Bertrand (Printemps); 3. Duquennoy (Plat); Cepelle (Printemps); 5. Smite (Latte). 6. Derycque (Plat).

Course de 40 m. crawl, filles. — 1. Lamblin (Virolois), 31" 2/10; 2. Debaisieux (Calvaire); 3. Caboor (Varsovie); 4. Eeyclaere (Calvaire); 5. Desbonnet (Metz); 6. Vendenberghe (Houchard).

Course de 100 m. nage libre, E.N.T. — 1 Dewasch, 1' 6"; 2. Noyelle; 3. Vandamme; Desrousseaux; 5. Comblez; 6. Vandaele.

Course de 100 m. dos ou brasse, E.N.T. — 1. Mlle Marlière S. (dos), 1' 34"; 2. Mme Comblez (dos); 3. Mlle Mase (brasse); 4. Mlle Flon (dos).

Course de 40 m. dos crawl, filles. — 1. Casteur (Calvaire), 37" 8/10; 3. Caboor (Varsovie): 3. Lamblin (Virolois); 4. Engelacre (Calvaire); 5 Debaisieux (Calvaire); 6. Grimonpon (Calvaire).

Course de 40 m. dos crawl, garçons. — 1. Bermyn (Printemps), 33" 2/10; 2. Bertrand (Printemps); 3. Smitz (Latte); 4. Delepelaers (Printemps); 5. Duquennoy (Plats); 6. Bouche (Printemps).

Championnats de plongeons, filles. — 1. Lamblin (Virolois), 9 points; 2. Dervaux (Flocon); 3. Grimonpon (Calvaire); 4. Croes (Calvaire); 5. Caboor (Varsovie); Casteur (Varsovie).

Championnats de plongeons, garçons. — 1. Smitz (Latte), 9.5; 2. Bermyn (Printemps); 3. Duquennoy; Capelle (Printemps); 5 Bertrend (Printemps); Haquette (Latte).

Course de 100 m. nage libre, dames, E.N.T. — 1. Wibaut, 1' 21" 2/10; 2. Marlière; 3 Rasseneur; 4. Buffet

Course de 100 m. nage libre, E.N.T. — 1. Dewascht (dos), 1' 25"; 2. Flévet (brasse); 3. Grimonprez (dos); 4. Flon (dos); 5 Tournemine (brasse).

CHALLENGE FOURGONS

Course de 200 m. relais de 4 nageuses d'une même école. — 1. Ecole rue du Calvaire, 3' 51"; 2. Ecole rue Virolois, 3' 55" 5/10; 3. Ecole rue Flocon, 4' 36" 2/10; 4. Ecole rue Houchard, 4' 47" 4/10. 5 Ecole rue Clinquet, 4' 48"; 6 Ecole rue Fin de la Guerre, 4' 51" 2/10; 7. Ecole rue Croix-Rouge, 5' 11"; 8. Ecole rue de Metz, 5' 14" 6/10; 9. Ecole rue des Villas, 5' 39" 6/10.

CHALLENGE DE LA VILLE DE TOURCOING

Course de 250 m. relais de 5 nageurs d'une même école. — 1. Ecole rue du Printemps, 3' 33" 4/10; 2. Ecole rue des Plats, 4' 16" 8/10; 3. Ecole rue Potente, 4' 24" 8/10; 4 Ecole rue Neuve, 4' 45"; 5 Ecole rue Flocon, 5' 3" 4/10; 6. Ecole rue des Champs 5' 5" 6/10; 7. Ecole rue Marlière, 5' 20"; 8. Ecole rue Cinq Voies, 6' 9" 8/10

COUPES DU CINQUANTENAIRE DE L'AMICALE COLBERT

Offertes aux écoles de filles et de garçons les plus méritantes: Ecole de garçons du Printemps; Ecole de filles du Calvaire.

Dégustez les **pains d'épices de Vervière** et **biscuits I.O.C** du « **MAGASIN BLEU** », 73, rue de Menin, **TOURCOING**, vous serez convaincus de leurs qualités et de leurs prix

HALLUIN

LES NOCES D'ARGENT DES EPOUX HENNION-D'HALLUIN

Dimanche, le hameau du Mont d'Halluin fut en fête à l'occasion de la célébration des noces d'argent de M. et Mme Albert Hennion-Dhalluin, cultivateurs, au 132 du chemin de Loisel.

A 9 h. 30, en l'église Saint-Alphonse, se déroula une cérémonie religieuse.

La Clique « Saint Alphonse », dont M. Hennion est le président d'honneur, prêtait son concours et exécuta plusieurs morceaux, sous la direction de M. Alphonse Pype, chef.

A l'issue de cette cérémonie, les jubilaires retournèrent à leur domicile où ils furent l'objet d'une manifestation de sympathie. La Clique vint leur offrir plusieurs sérénades.

Des allocutions furent prononcées, par MM. Stanislas Verschal, président, et Hector Dublanck, secrétaire.

Après la remise de bouquets, M. Hennion remercia, en termes émus, et offrit les vins d'honneur.

Une fête intime se déroula ensuite en l'honneur des heureux jubilaires.

Concert public. — Aujourd'hui lundi, à 19 ., au nouveau Jardin Public, rue de Lille, un concert sera donné par la Philharmonie d'Halluin.

LA GRANDE USINE DE MEUBLES

LERUSTE

61, rue Saint-Jacques, 61
Usine : 83-85, rue d'Anvers
TOURCOING

vient vous offrir ses Mobiliers aux prix défiant toute concurrence et pour une durée de garantie illimitée, vous invite à visiter son énorme choix.

MAISON DE CONFIANCE FONDÉE EN 1903

RONCQ

Accident. — Samedi, M. Aristide Verrast, voyageur de commerce et secrétaire général des « Amis de Lambersart », demeurant avenue Pottier, à **Lambersart**, fut victime à Roncq d'un accident.

Au moment où il se préparait à descendre de voiture, une auto survenant inopinément referma violemment la portière entr'ouverte, et M. Verrast fut blessé dans la région frontale.

Jeunesse Roncquoise. — Ce lundi 5, à 19 h., à l'école communale du Centre, réunion pour les membres de la commission.

Blanco-Complet ! Blanco-Complet ! lessive seul le gros linge comme le fine lingerie, rien à ajouter, donne une mousse abondante de savon pur et d'oxygène, supérieur au meilleur et coûte moins cher.

EN BELGIQUE

MOUSCRON

UN WAGON DE PRODUITS CHIMIQUES DETRUIT PAR LE FEU, EN GARE

Un wagon chargé d'acide nitrique appartenant à la Société Kuhlmann, de Loos-lez-Lille, a subitement pris feu en gare de Mouscron. Une trentaine de touries ont éclaté sous l'action de la chaleur. Les dégâts sont très importants.

Apparition du doryphore. — Une certaine quantité de larves de doryphore a été découverte à la ferme Huibaux, avenue Royale.

Le député-maire M. Vandevelde a immédiatement informé par télégramme le ministre de l'Agriculture.

COLOMBOPHILIE

A ROUBAIX

CHANTILLY PAR LA ROUBAISIENNE. — VIEUX : 296 pigeons lâchés à 7 h. 35 par M. Verpraet :

1. Dehaye u.12p. ; Loridant 6p. ; Rye A. 7p. ; Coene Pierre 12p. ; Rys 10p. série baro, Geeraerts J. p. ; Tirloit 10p. ; Rya A. 9p. vélo, régulateur ; Thysbart p. — 10. Dutoit 7p. ; Dufermont 5p. ; Rassaert 4p. ; Fourneau (Hutin) 4p. ; Michon 3p. ; Bourgeois 2p. ; Vandavelda 2p. ; Thysbart 3p. série ; Legrain p. ; Michon. — 20. Fourneau H. p. série ; Lematra p. ; Rys, série ; Cocheteux p. ; Gonca p. ; Delberra p. ; Delmasura p. Thysbert p série ; Cocheteux p. série ; Rosse — 30. Braem p. ; Bourgeois 2p. série régulateur ; Dehruyne ; Duprez ; Bruiois ; Daelercq, Houtakeet ; Cocheteux J. série ; Vanoverscheide ; Lefebvre H. — 40. Delaulenaare ; Braem, série ; Demeulenaara, serie ; Duhamel ; Delrue ; Lefebvre L. ; Delrue H série ; Loridant série ; Dehaye série ; Demaulenaere. — 50. Loridant ; bouquet Decoek, Pesin, Delbarre série, Lemaira série. — **Séries**, de 50 fr. Rya ; 30 fr. Thysbart et Cocheteux J. ; 20 fr. Michon, H. Fourneau, Bourgeois ; 10 fr. Breem, Demeulanaere, Delrue, Loridant, Dehaye.

Le 1er pigeon à 9 h. 47' 43 ; métrage 175.162 ; vitesse 1.324 m. 96. — Le dernier à 9 h. 53' 14 ; métrage 173.869 ; vitesse 1 260 m. 20.

Réclamations jusque mardi à 8 h. et distribution des prix jeudi à 7 h.

JEUNES — 165 pigeons lâchés à 7 h. 35 par M. Varprael. — 1. Herman u. ; Dufermont up. ; Vendenabelia ; Lemaira ; Demeuleneere p. ; idem 9p. série ; Merlin 9p. ; Debruyna 6p. ; Castel 2p. ; Venderheyden p ; Fourneau Progrès p. ; Wimmerech ; Dubois F. 2p. ; Wimmersh série Doifena ; Fourneau Progrès p. série ; Doifene série ; Debruyne série , Debrauwère p. — 20. Herman p. ; Holvoet p. ; Vandenebelle série ; Brocard ; Vermeulen ; Dufermont , Denet, bouquet. — **Séries** de 50 fr. Doiphens ; 30 fr. Vermeulen ; 20 fr. Demeulenaere ; Wimmersch ; 10 fr. Debruyne, Vandenabelle, Dufermont

Le 1er pigeon à 9 h. 49' 26 ; métrage 176.042 ; vitesse 1.313 m. 53 — Le dernier à 9 h. 58' 13 ; métrage 175.076 ; vitesse 1.223 m. 18.

ANGERVILLE PAR L'UNION DES CINQ. — 343 pigeons lâchés par M. Roulez. — 1. Drucz u.13p ; Florin J.-Bte u.14p. ; Decraene 7p. ; Ferraille p. honneur ; Maesen 7p. ; Chiers 10p. ; Gaeremynck 7p. ; Vanrieit 8p ; Henrion 7p. — 10. Fourneau P ; Vandercruyssen 6p. ; Delannoy H. 6p. ; idem 5p séries ; Briffaut 5p. ; Vanoverberghe 2p ; Nys Jean 8p. ; Chiers A. 6p. séries ; Delannoy Gérard ; Flévet 6p. — 20. Deseamps 5p , Delannoy 4p. ; Hochard Henri, honneur ; Clarisse A. 3p. ; Deacamps 3p séries ; Vanelslande Polydore 2p. ; Willeyes p. ; Devalez p. ; Braem G. p. ; Speybrouck Jean. — 30. Verhayas Monneve E. p. ; Lefebvre J 2p. ; Meniez Lemaire René ; Decraene séries ; Vve Carnaille ; Veya J. ; idem ; Beutin. — 40. Schauvliège ; Delfosse ; Vanoverbarghe G. p. séries ; Dubus A. ; Flévet séries ; Filpot ; Clarisse ; Belveeux E. ; Lefebvre 3p. Clarisse. — 50. Michon ; Créteur ; Derly Ch. ; Decraene ; .... Louis ; Venufeld ; Dupriez A. ; Claerbout ; Grimonprez ; Delbar ; bouquet Veys, Debruvne. — Régulateur, Delannoy — Vélos : Chiers, Flévet, Clarisse, Decraene.

Le 1er pigeon à 11 h. 21' 13 ; métrage 280.270 ; vitesse 1 218 m. 36. — Le dernier à 11 h. 31' 17 ; métrage 279.992 ; vitesse 1.160 m. 43. — Réclamations jusque mardi à 18 h. et distribution des prix jeudi à 19 heures.

CLERMONT PAR LA CONCORDE ET LES DEBITANTS. — VIEUX : 547 pigeons lâchés à 7 h. 30 par M. Desquiens :

1. Vve Nys 2u.10p. ; Baert L. 2u.10p. ; Heuls u.9p. ; Maerman 5p. ; Baegard 2p. ; Vanhuysse u 12p ; Guesquière 9p. ; Victor G. p ; Dedaele 2p — 10. Courrier J. 3p. ; Baeyard 2p. série ; Leveugle 10p. ; Tonnel 2p. ; Dedaele 2p. ; Vandystadt 6p Druez 6p. ; Vve Nys 5p. ; Blois P. ; Hooreman 4p. ; Delmotte M. 6p. ; 21. Hus L. 8p. ; Dumoulin M. 2p. ; Bonvariet p. ; Dedaele 4p. ; Dupriez A. 5p. ; Brecaval 2p. ; Duomulin 6p. ; Delmotte M. p. ; Beutin E. 4p ; 30. Dumortier 5p. ; Schauvlieghe p. ; Vve Nys 2p. ; Sevrin L. 4p. ; Plateau 2p. ; Prévost 2p. ; Devalez 2p. ; Guesquière 2p. ; Hochepied 2p. ; Hus L. 2p. — 40. Victor G. p. ; Van Bellinghien Leevugle 2p ; Delrue G. p. ; Masure ; Meulebrouck ; Féret E. ; Beutin E. ; Hooreman ; Blois. — 50. Decottignies ; Dewatripont ; Masure Ch , Staelens ; Vve Nys Dumont L. ; Vervacke ; Alvoet R. ; Nolf J. ; Alvoet Ch ; 60. Hespel A. ; Plateau Beun ; Vandebogard ; Beernaert C. ; Bracaval ; Hochepied H. ; Devalez ; Lanseele ; Hus L ; 70. Planckaert ; Hespel A. Dedaele ; Vandystadt honneur ; Geeraerts G ; Gaeremynck ; Ferraille ; Maselle ; Delporte A. ; Fourneau ; 80. Féret E. Maire ; Deforest ; Duhem A. ; Tyssen ; Alvoet Ch. ; Bayart ; Hochepied ; Hooreman ; Veya L. — 90. Bayart ; Parmentiar Duprez A. ; Manche Abel ; Hooreman ; Bracaval G. ; Verriest ; Devalez G. ; Vanhysse, bouquet. — **Séries** : Régulateur Dedaele — Service de table et fauteuil : Vve Nys — 40 fr. : Dedaele ; 30 fr. Vve Nys ; 25 fr. Dumoulin et Delmotte ; 20 fr. Guesquière, Hus L., Leveugle ; 15 fr. Beutin, Hooreman, Blois P., Masure Ch., Vve Nys ; Plateau. — **Séries grefultes** de 15 fr. Beevard, Dedaele, Vve Nys, Dumoulin ; de 10 fr Delmotte, Guesquière, Hus L., Victor G. Leveugla, Beutin, Hooreman

Le 1er pigeon à 9 h. 31' 22 ; métrage 157 571 ; vitesse 1.298 m. 23. — Le dernier à 9 h. 36' 24 ; métrage 156.680 ; vitesse 1.239 m. 50

JEUNES. — 349 pigeons lâchés à 7 h. 30 par M Desquiens. — 1. Vanderplancke u. Féret u.5p. ; Verstraete 5p. ; Manier 1p. ; Tyssen p. ; Boulenger p. ; Squ....... p. Manche ; illisible p. — 10. Castelain p. ; Boulanger 5p. séries ; Gris p. ; Bayaert ; Maniez p séries ; Decottignies 5p. ; Lemaire 3p ; Ch... p. ; Wibaut ; Cnnem 2p. 20. Férat p. ; Bayart p. ; Moerman p. ; Vervacke ; Magniez p. ; Manche séries ; Losfeld ; Blois ; Leveugle ; Verstraete, séries ; 30. Gaeremynck ; Schauvlièze ; Descamps ; Leman ; Everaert ; Gus séries Wibaut séries ; Bertin ; Leveugle ; Verstraete ; 40. Claerbout ; Losfeld ; Claerbout Gaeremynck ; Destombes ; Tessin ; Blois Magniez ; Bayart ; Claerbout ; Perette 2p. idem 2p. ; Verstraete ; Féret ; Bayart ; bouquet Prévost. — Poules H C. ; Anicet p. ; Coucke p. ; Spriet 2p. — Service à verres Boulanger ; Réveils Verstraele (2) Baromètre Boulanger. — Série 40 fr. Boulanger ; 30 fr. Magnier ; 20 fr. Feret ; 15 fr. Bayaert ; Verstraete, Losfeld, Claereboudt. — Séries gratuites, 15 fr. Boulanger, Magniez ; 10 fr. Féret, Bayaert, A. Mancho, Verstraete.

Le 1er pigeon à 9 h. 31' 43 ; métrage 156.569 ; vitesse 1 286 m. 30. — Le dernier à 9 h. 39' 13 ; métrage 150.301 ; vitesse 1.209 m. 56 — Réclamations jusque mardi à 18 h et distribution des prix jeudi 19 h.

AVIS. — Ne serait-il pas possible à nos amis les régleurs de la Concorde d'employer un autre papier carbone ou d'appuyer un peu plus fort car chaque semaine nous avons la 2e feuille et éprouvons beaucoup de difficultés à lire les résultats.

A TOURCOING

ORLEANS A L'ENTENTE TOURQUENNOISE. — 289 pigeons lâchés à 7 h. 30 par M. Roulez ;

1. Marescaux P. 2u.9p ; Huygevelde J. u. ; Cracco G u.5p ; Millescamps J. u.10p. Hennion G. 6p. ; Rousseau H. 6p. ; Blic L. 10p ; Verhaque Lepers 2p. ; Duchâtelat A 7p — 10. Ballien L 5p. ; Hennion G. 3p. ; Marescaux P 2p. ; Florin A. ; Deconninck G. ; Huygevelde J. p. ; Welcomme L 3p. , Cracco G. 3p. ; Prévost L. p. ; Huygevelde J p — 20. Deswazière-Ameye p. ; Verhaque L ; Ballien L ; Vandebrouck M. ; Duchâtelet A. ; Welcomme L ; Rousseau H ; Deconninck G Rousseau H ; Verhaque Lepers — 30. Welcome L. ; Fermont J. ; Blic L. ; Castelain P. ; Nolf V ; Lefebvre L ; Marescaux P. ; Deconninck G. ; Vanderplancke J. ; Duchâtelet A — 40. Castelain P. ; Millescamps J. ; Delberghe M ; Dufermont A. ; Millescamps J. ; Rogé H. ; Hennion G. ; Vandebrouck M ; Rousseau H. ; Hennion G. ; Vandawiele E ; 50. Demarque M ; Glorieux A. ; Demarque M. p. ; Egot A. 2p. — **Régulateur** : Hennion Georges ; 10 fr. Marescaux P. Huygevelde J. ; Cracco G. Verhaque G. ; Ballien L ; Duchâtelet A. ; Welcomme L ; Deconninck G. ; Castelain P. ; Blic L

Le 1er pigeon à 12 h. 5' 7 ; distance 328 116 ; vitesse 1.192 m. 68. — Le dernier à 12 h. 26' 46 ; métrage 326.991 ; vitesse 1.102 m.

CHANTILLY A L'ENTENTE ET CROIX-ROUGE. — VIEUX : 287 pigeons lâchés à 7 h. 30 par M. Wanquet. Réclamations jusque mardi à 19 h. et distribution des prix jeudi à 19 h.

1. Prévost F. u.6p ; Sion R. 5p. ; Libeer J. p. ; Liagre O. 4p ; Dalberghe M. ; Rousseau H 5p ; Glorieux A. u.8p. ; H. Rousseau 5p. ; Cent Bras u.9p. — 10. Parmentier E. ; Verfaille A. u.4p. ; Bastin A. 6p. ; Planckaert L. 3p. ; Lecoutre O. 6p Rogé H. 3p. ; Vendebrouck M. 3p. ; Filpo E. p. ; Cent-Bras 5p. ; Godron A. — 20. Cent Bras p. ; Planckaert L. 3p. ; Deloose Libeer E. p. ; Demarque R. ; Rousseau H. Millescamps J. p ; Sion R. ; Parmentier E 2p. ; Deconninck G 3p. — 30. Libeer J Welcomme L p. ; Vaucen H. ; Welcomme L. p. ; Maremme A ; Millescamps J. p. ; Plouvier ; Sion R. ; Maremma A. ; Rousseau H. — 40. Lequin E. ; Huygevelde J. Mullier J. ; Deloose ; Huygevelde J. ; Deconninck G. ; Roffin Ch. ; Welcomme L. ; Huygevelde J. ; Glorieux A. ; Nolf V. Welcomme L. ; Mylle A. — **Séries spéciales non désignées**, 50 fr. ; Cent Bras, Planckaert ; Parmentier et Welcomme L. ; 4 fr. Millescamps J. — **Désignées 2 sur 2** ; Régulateurs Rousseau H. et Cent Bras. — 20 fr. ; Planckaert L., Libeer, Millescamps J. — 10 fr. ; Maremme A. ; Huygevelde J. Deconninck G., Glorieux A., Welcomme L. et Parmentier E.

Le 1er pigeon à 9 h 46' 26 ; distance 178.489 ; vitesse 1.308 m. 23. — Le dernier à 9 h. 56' 3 ; distance 170.000 ; vitesse 1.226 m. 16.

JEUNES. — 173 pigeons lâchés à 7 h. 30 par M. Wanquet. — 1. Nolf V. 2u.3p. ; E Lequin u.7p ; Nolf u.4p. ; Fermont J. 5p. idem 4p. ; Cent Bras p. ; Libeer J. ; Nolf V. p. ; Roffin Ch. — 10. Parmentier E. p. Millescamps J. p. ; Vermersch, Rousseau H., Demarque P., Planckaert L., Vandenbulcke, Coussens H p., Mylle A., Fermont J. — 20. Millescamps J. ; Rousseau H. ; Vermersch, Carette F., Fermont J., Rousseau H., idem, Fermont J., idem p., Libeer J — 30. Carette F., idem, Rogé H. p. — **Séries spéciales** non désignées : 50 fr. V. Nolf, 31 fr. Fermont J. — **Séries désignées** 44 fr. Nolf V., 28 fr. Fermont J. ; 20 fr. Millescamps J., et Vermersch — 10 fr. ; Libeer J. deux fois, Roffin Ch. et Parmentier E.

Le 1er pigeon à 9 h. 47' 30 ; distance 178.838 ; vitesse 1.300 m. 60. — Le dernier à 10 h. 3' 21 ; distance 179.443 ; vitesse 1.170 m. 13.

CHANTILLY PAR L'AILE GAUCHE, chez MM. Deswazières et Leman. — 310 pigeons (Vieux) lâchés à 7 h. 20 par M. Wanouct Distribution des prix jeudi 8 juillet à 7 heures. Réclamations mardi 6 juillet, à 18 h. 30.

1. Lefebvre E., u. ; De Muynet H., u. ; Vanpouck, 2p.; Deswazières; Ameye, u.5p.; Deleu C., u.5p. ; Hennion T., 8p. ; Ceus E. ; Ballien L. 6p. ; Blic. 2p. ; 10. Tiberghien, 8p. ; Deswazières A., 8p., rég. 2 séries ; Caus, 3p. 1 série ; Vanpouck, 2p. 3 séries ; Blic L., 5p. 3 séries ; Tiberghien. 7p. 3 séries ; Cracco, 3p. ; Lecompte E., 8p ; Verkourst, 1p. ; Descamps, 2p. ; 20. Vervoort ; Deheule, 2p. ; Blic, 5p. ; Verheque Lepers, 5p. ; Cracco, 1p. 3 séries ; Marescaux, 3p. ; Blic, 2 p. 3 séries ; Desbonnet, 3p. ; Leprête, 3p. ; Tranaier, 3p. ; 30. Ballieu, 1p. 3 séries ; Blic, Ravelinghien, 1p. ; Blic, 3 séries ; Hache, Delecour, 3p ; Deswazière, 3p. ; Glorieux, 1p. ; Verhaque L., 3p. 3 séries ; Hennion, 2 séries ; 40. Vanpouck, 2p. ; Oupé, 2p. ; Glorieux ; Desplanques, 2 p. ; Balluin, 1p. ; Mouton, 2p. ; Dumortier, 2p. ; Deswazières A., 1p. 2 séries ; Vendawièle ; Samain ; 50. Kindt ; Vervoort, 1 série ; Ravelinghien, 1 série ; Deryckère ; Hache, 1 série ; cLefebvre, 1 série ; Dumortier, 1 série ; Vercombre ; De Muynck ; Decocq; 60. Dekindt L. ; Ravelinghien ; Bouckaert, Dupont ; Verckeaver ; Mouton, Deheule ; Lecompte F. ; Desmettre ; Hache ; Tiberghien ; Lefebvre. — Rembours. ; Blic, 1p.

Le premier pigeon à 9 h. 36' 55" ; distance : 178.556 ; vitesse : 1.306 m. 27.

Le dernier à 9 h. 43' 17" ; distance : 179.069 ; vitesse : 1.249 m. 73.

110 Jeunes lâchés à 7 h. 35 :

1. Verhaque, u. ; Heche, u.1p. ; Caus ; Liétaer, u.1p. ; Delecour, u.3p. ; Demey, 2p. ; Deprieter ; Verhaque, Vervoort ; 10. Vanwesserneel ; Heche, 1p. ; Hennion, 6p. ; Vervoort, 1 série ; Tiberghien, 1p. ; Delplanque, 1p. ; Vanwesserneel ; Trausler, 2p. ; Bulksen ; Tiberghien, 3 séries ; 20. Hennion, 3 séries ; Caus, 1 série ; Lecompte E. ; Vanwesserneel ; Selorse ; Verhaque ; Deprieter, 1 série ; Descamps. — Rembours. ; Hubant, 3p.

Le premier pigeon à 9 h. 57' 29" ; distance : 177.996 ; vitesse : 1.249 m. 05.

Le dernier à 10 h. 00' 11" ; distance : 177.096 ; vitesse : 1.225 m. 80.

A RONCQ

CHANTILLY ORGANISE PAR LA FEDERATION RONCQUOISE, chez Mme Vve Vandamme Henri, le dimanche 4 juillet, au profit des vieillards de l'Hospice 333 pigeons lâchés à 7 h. 32 par M. Wauquet, convoyeur.

1. Deleu Camille, Hu5p; Hautekeete Bauduin, H6p; Speleers Victor, H5R; Lombard Alfred 4p; Botteman Théo, H6p; Demeulemeester Julien, H5p; Bottermal Théo, série rég.; Aernout Henri, H5p; Van Rysselberghe Henri, 6p.

10. Pennecoucke Camille, H8p; Vanwymelbecke Arthur, H5; Gadenne Alfred, 5p: Lombard Alfred, H4p séries; Duynslaeger Rich, H; Brouckeert Arsène, 5p; De Roed Auguste, H6p; Houzat Paul,H5p; Botterman André: Duynslaeger Rich, 2 a.

20. Hacvens Jules, H; Desutter J.-B., H5p; Sœn Albert, H5p; Vandenbogaerde Théo, H5p; Duynslaeger Henri, H4p; Debaets Auguste, H5p; Speleers Victor, SR série; Brouckaert Arsène, H série; Botterman Théo, H; Destailleur fils, 4pS.

30. Galle Ernest, H3pSR; Duynslaeger Rich, H4p; Vanwymelbecke Arthur, série; Destailleur fils, H série; Van Rysselberghe Henri, H4p série; Serruys Alphonse, H2p; Gadenne Alfred, H série; Vanwymelbecke Arthur, H; Speleers Victor, H; Bavart Clément, H2p.

40. Botterman André, H série; Catteau-Douat, H2p; Parmentier Cyrille, H2p; Vanhulle Abel, H; Aernout Henri, H2p série; Verhaeghe Henri, H2p; Heedene Jules, H série; Lava Léon, H; Denève Emile, H; Duynslaere Richard, H2p série.

50. Denève Emile, H2p; Tiberghien Albert, 2p; Cloet Désiré; Demeulemeester Julien, 2p; Gilles Albert; Lamarcq Henri, 2p; Bossuyt Pierre, 1p; Goeminne Marcel, 1p; Hautekeete Bauduin; Sœn Albert.

60. Durnez Guill; Olieux Désiré; Gilles Albert, H; Deleye Henri; Gilles Albert, H; Botterman André; Vanneste Adolphe, H; Vve Vandamme; Buttaye F.; Durnez Guill!.

70. Botterman Marcel; Dumont Jules; Delrue Victor; Dumont Jules; Gilles Albert, H; Vanwymelbecke Arthur; Botterman Marcel; Gilles Albert; Debacker Constant; Speelers Victor.

80. Botterman Alois; Gilles Alphonse; Hosten Arthur; Serruys Alphonse; Craegneat; D'Halluayu E., bouquet; Duyuslaeger Richard, bouquet; Stélandre Clément, bouquet.

1er pigeon à 9 h. 50' 53", métrage 182900, vitesse 1346.96; dernier à 9 h. 57' 57", métrage 182938, vitesse 1279.73.

Séries d'excellence : Botterman T, Duyuelaeger R., Vanwymelbecke A., Speleere V., Gilles A., Botterman A., Pannecoucke C

La distribution des séries se fera le jeudi 8 juillet à 19 h.

LIRE EN CINQUIEME PAGE NOS PETITES NOUVELLES COLOMBOPHILES.

A LILLE

Patronné par notre journal le Concours de l' « Éclair » a remporté un beau succès

Organisé sous le patronnage de notre journal et avec le concours de la Concorde de Lille, du Groupement Madeleinois, le concours de « L'Eclair » a suscité un vif intérêt parmi les amateurs qui enlogèrent nombreux. Dans la catégorie « Vieux » le premier prix revint au petit, mais combien redoutable élevage DUVILLERS de **Oraix**, tandis que M. VANDEGOGARD, de **Wasquehal** classait trois pigeons dans les cinq premiers.

Dans les « Jeunes » M. François DUPONT constata le premier prix à 10 h. 2' 9". Soulignons que c'est le premier inscrit M. BOSMANS, de Mons-en-Barœul joue toujours très bien avec les jaunes et enlève le carillon aux 3e et 10e prix, tandis que M. CARON Anicet prend le premier régulateur (4e et 14e prix).

En résumé bonne journée anniversaire du Cinquantenaire, et rendez-vous pour tous au 1er août pour le concours des « Têtes de Veau » en alliance avec celui au profit des Régleurs de la Concorde.

Voici les résultats complets de cette compétition :

VIEUX. — 901 pigeons lâchés à 7 h. 30. — **1.** Duvillers; Vandebogard; Brame Eugène; Vanebogard (carillon); Vandebogard; Soenen Gaston; Delmeulle Frères; Hellebuyck Cypr.; Florin. — **10.** Vandenbrouck Rap.; Hornain R.; Deroo; Desreumaux; Dhainaut Georges; Soen Constant; Van Maele Jules; Saingier Maurice; Bozière V.; Desplnoy. — **20.** Surmont Clotaire; Wyffels; Duyck Jean; Vanraes Victor; Leclercq M.; Céplon Ch.; Caron Anicet; Hofman; René Robert; Vandercamer R. — **30.** Platteau H.; Dufresnoy; Soenen Gaston (régulateur); Fertin Emile; Capoen Léon; Laignel Marcel; Vanoverberghe; Delmuile Frères (régulateur); Delecroix Charles; De Schepper. — **40.** Prevost Rémy; Surmont Cl.; Delmeulle Frères; Février André; Dhainaut G. (régulateur); Soen Constant (régulateur); Lorraine H.; Laignel M. (régulateur); Donnaint; Decrocq G. — **50.** Duyck Jean (régulateur); Bauet Aug.; Desreux; Soenen Gaston; Lepinoy; Wargnies J.; Lorraine H. (50 fr.); Saingier M. (50 fr.); Catteau Osc.; Leclercq M. (50 fr.). — **60.** Surmont C.; Santerre Paul; Hellebuyck H.; Dufresnoy (50 fr.); Brenne Desmet; Roussel; Saingier M.; Cottenier E.; Catteau Oscar; Venraes Victor (50 fr.). — **70.** Desaert; Six V.; Bruynelle A.; Leroux Modeste; Coisne Paul; Demessine; Briffeuil E.; Cuvelier; Coisne Paul (30 fr.); Claeys Ch. — **80.** Boutten; Ghestem Léon; Delmeulle Frères (une garniture de cheminée); Céplon Ch. (30 fr.); Coustenoble; Vandenbrouck (30 fr.); Crombez Ch.; Boutten; Bottin D.; Velcke E. — **90.** Vanoverberghe; Verfaillie L.; Lambrecht J.; Hofman (30 fr.); Flament C.; Boutten (30 fr.); Hellebuyck Cypr. (30 fr.); Coustenoble; Wyffels (25 fr.); Duyck Jean. — **100.** Houste Jules; Claus M.; Calis Ch.; Delannoy G.; Hofman; Boutten (25 fr.); Vanoverberghe (25 fr.); Pottié; Goube F.; Houste J. (25 fr.). — **110.** Hellebuyck Cypr.; Brenne Desmet; Hellebuyck H. (20 fr.); Goitte A.; Céplon Ch.; Eggermont; Boutten A.; Pottié (20 fr.); Brams E. (20 fr.); Tellier. — **120.** Ghestem Léon (20 fr.); Vanoverberghe; Vitse; Hellebuyck H.; Dehoucq Théo; Lieppe; Mol Marceau; Catteau O.; Catteau O.; Six V. — **130.** Vitse; Lammens; Lecq; Pigenel; Wargnies J.; Goitte A.; Houste Jules; Hellebuyck H.; Hellebuyck H.; Pontzeele. — **140.** Defoor René; Calis Ch.; Lecq; Laignel M.; Calis Jean; Calis Charles; Cabarez; Eggermont; Guillaucourt; Delannoy G. — **150.** Courouble M.; René Robert Bouquet ; Delegorgue ; Florin.

Série hors jeu : Hellebuyck Henri ; Cabarez; Goitte A.; Flament C.; Venraes Victor; Collier; Leclercq M.; Van Maele Jules; Delmeulle Frères; Vanoverberghe; Hellebuyck H.; Vendenbrouck Rap.; Vanoverberghe; Soen Constant; Lambrecht; Leroux Modeste.

Premier : 9 h. 42' 06"; dist., 172295, vitesse, 1304.23.

Dernier : 9 h. 41' 34"; dist., 163854, vitesse, 1245.36.

Réclamations jusque mercredi 7 juillet. Distribution des prix jeudi 8 juillet. Distribution des séries dimanche 11 juillet.

JEUNES. — 654 pigeons lâchés à 7 h. 50: 1. Dupont François ; Callsbout ; Bosmans ; Caron Anicet ; Delmeulle A. ; Roussel ; Vervynck ; Foubert ; Doudelet ; 10. Bosmans, carillon ; Dhainaut ; Vandebogard ; Dhainaut G. ; Caron Anicet, régulateur ; Trachet Ch. ; Delcourt ; Bauvin ; Lefebvre ; Ghestem L. ; 20. Despret ; Grulois L. ; Cuvelier ; Pontzeele ; Rinsweldt ; Bauet Auguste ; De Peepe ; Guilcourt ; Vandevenne ; Ducarin ; 30. Stragier R. ; Deldique FF. ; Lepers ; Dom Jules ; Rinsweldt, régulateur ; Vandebogard, régulateur ; Caron A. ; Swynghedauw ; Dufour ; Delmarre ; 40. Thellier ; Claeys Ch. ; De Taye ; Surmont Cl. ; Demessine ; Werquin Jules ; Cuvelier, régulateur ; Godefroy ; André Julien ; Vanraes Victor ; 50, Decrocq ; Coppens ; Février André ; Vendawielle C. ; Tellier ; Duyck Jean ; Beuvin, série 50 fr. ; Ollart ; Donnaint ; Bernard ; 60. Grulois ; Gaussin ; Bosmans ; Lebleu V. ; Ghesquière ; Février André ; Cuvelier, 5-2-5, 1/10e Lot. ; Dhaineut ; Dhainaut G. ; Delcourt, 2e série 50 fr ; 70. Delmeulle A., 3e série 50 fr.; Ghestem L., 1re série 30 fr. ; Dhainaut G., série 50 fr. ; Lebleu V., 0-2-50-1/10e Lot. ; Vandevielle C., série 30 fr. ; Vandevielle C., 1/10e Lot. ; Walcke Ed. ; Stragier R., 1re série 50 fr. ; Wargnies ; Bouche ; 80. Février André, 25 fr.-1/10e Lot. ; Deldicque FF. ; Deldicque FF. ; Herlent A. ; Herlent A., 2e série 20 fr. ; Houste Jules ; Goudelet, 1/10e Lot. ; Février André ; Dumoulin ; Surmont P. ; 90. Ghesquière ; Godefroy ; Trachet Ch. ; Trachet Ch., 1/10e Lot. ; Houste Jules ; Février A. ; Bosmans; Leroux ; Becquerlaux ; Bauet A., 1/10e Lot. ; 100. Surmont Cl. ; Surmont Cl., 1/10e Lot. ; Delegorgue ; Vandevielle C. ; Bosmans ; Février A. ; Docminy ; Vandevanne ; Dupont Jules ; Dupont Jules ; 110. Ducarin ; Briffeuil ; Diérickx ; Boistel ; Ghesquière ; Ducarin ; Verstraet ; Decarnelle ; Février A. ; Gaussin ; 120. Hellebuyck Louis ; Herlent A. ; Prévost R. ; Bocquillon ; Dutilleul ; Lefebvre ; Gaussin, Bouquet. — Série et poules, hors concours : Caron Anicet ; Caron Anicet ; De Taye ; Wargnies ; Lainé H. ; Caron Anicet.

Premier pigeon : 10 h. 02'09" ; Dist. 165.973 ; Vitesse 1255.90.

Dernier pigeon : 13 h. 05' ; Dist. 168.637 ; Vitesse 1179 85.

Réclamations : Mercredi 7 juillet à 17 heures.

Distribution des prix : jeudi 8 juillet.

Distribution des séries : dimanche 11 juillet.

ORLEANS PAR « LA CONCORDE DE LILLE »: — 335 pigeons lâchés à 7 h. 35 : 1. Wyffels H. ; Surmont Cl. ; Delefolly ; Fossé Jean ; Doutreligne ; Wyffels, régulateur ; Surmont Cl. ; Février André ; Warocquies ; 10, Warocquies ; Destombes Wattelle ; Fossé Jean ; Bigotte Emile Warocquiez ; Santerre A. ; Delannoy G. Darche A ; Warocquies ; 20. Warocquies Dennez ; Defoor René ; Foucher ; Dhainaut G. ; Dhainaut G. ; Wyffels ; Wyffels Dhainaut G. ; Bigotte E. ; 30. Dhainaut G. ; Line Jean ; Dewez J.-B. ; Doutreligne Warocquiez ; Cottenier ; Février André Lutin Paul ; Vandebogard ; Warocquies 40. Dennez ; Flament Ch. ; Masquelier Foucher ; Masquelier P. ; Destombes M. Février A. ; Quinart ; Guilleucourt ; Wyffels ; 50. Delefolly ; Vaillant C. ; Duvillers ; Fouchar ; Dennez ; Delecourt ; Legrand ; Fossé ; Doutreligne ; Santerre A. 60. Doutreligne ; Derycke ; Dewez ; Cannesson ; Masquelier ; Foucher ; Line Jean ; Wattelle ; Defoor ; Février A. ; 70. Doutreligne ; Brams E. ; Legrand V. ; Guillaucourt ; Trachet ; Dhaineut ; Delefolly ; Darche A. ; Fossé J. ; Doutreligne ; 80. Dennez ; Fossé J. ; Monvoisin ; Dennez ; Guillaucourt ; Pasbecq ; Delecourt ; Pasbecq ; Monvoisin ; Dennez ; 90. Dewez ; Boutten ; Dennez ; Decoster ; Boutten ; Thiéry L. ; Masquelier ; Delefolly ; Hhiery L. ; Thiéry L. ; 100. Quinert ; Masquelier ; Thiéry L

Premier pigeon à 12 h. 03'29" ; Dist. 320740 ; Vitesse 1194 65.

Dernier pigeon : 29 h. 59' ; Dist. 313.314 ; Vitesse 1062 13.

Réclamations jusque mercredi 7 juillet 1937.

Distribution des prix, jeudi 8 juillet 1937.

DERNIÈRE HEURE

L'ARRAISONNEMENT DU « 21 TRÉGASTEL » DEVANT SANTANDER

Paris, 4. — Le ministère des Affaires étrangères communique : **« Le 21 Trégastel », de la Compagnie française de navigation, a été arraisonné ce matin devant Santander par le croiseur insurgé « Almirante-Cervera ».**

« D'après des bâtiments de guerre qui se trouvaient sur les lieux, l'arraisonnement a eu lieu à moins de trois milles de la côte, c'est-à-dire dans les eaux territoriales espagnoles. Le « Tregastel » a été signalé faisant route en direction de Bilbao sans s'écarter des eaux territoriales françaises et sous escorte d'un bâtiment insurgé. Les bâtiments de la marine nationale française « Chasseur » et « Vauquois » ont été envoyés sur les lieux.

« Ces faits ont été immédiatement signalés au consul général de France à Saint-Sébastien, qui s'efforce d'entrer en contact avec le consul de France à Bilbao et suit de près le développement de l'incident en contact étroit avec le ministère des Affaires étrangères. »

DES APPELS provenant de l'appareil de radio de Miss Earhardt auraient été captés

San-Francisco, 4. — Le navire garde-côtes « Itasca » aurait capté, à 14 h. (G.M.T.), des appels radiotéléphoniques sur la longueur d'onde de l'appareil de Miss Earhardt. Les radios ont déclaré que des interférences les avaient empêchés de reconnaître la voix et de distinguer un seul mot, mais que les caractéristiques de l'émetteur rappelaient celles de l'appareil de Miss Earhardt qui est équipée pour effectuer une telle émission. Les garde-côtes sont restés à l'écoute sans résultat.

L'« Itasca » a cessé d'émettre sur la longueur d'onde de Miss Earhardt, conformément aux instructions données hier. M. Putnam, qui a passé toute la nuit dans un poste de garde-côtes, s'est retiré dans la matinée pour prendre du repos.

SPECTACLES ET CONCERTS

A ROUBAIX

COLISEE — MATINÉE 3 H — FERNANDEL dans **FRANÇOIS 1er** un film d'un comique irrésistible et Frédéric March, Merle Oberon et Herbert Marshall dans *L'ANGE des TÉNÈBRES* — DEUX GRANDS FILMS !

CINÉMA NOËL — 76, rue Jeuffroy, ROUBAIX - Tél. 343.59 — Matinée 3 heures - Soirée 8 heures — FERNANDEL dans **FRANÇOIS 1er** — *L'ANGE DES TÉNÈBRES*

Ciné ÉTOILE D'OR Mat. 3 h. S. 8 h. 15 — *LES MARINS DE CRONSTADT*

MAISON DES TRAMWAYS A 3 h. et 8 h. — SIGNORET et Meg LEMONNIER dans BOURRACHON, comédie gaie. Infernale poursuite, un film trépidant

A LYS-LEZ-LANNOY

Carioca Ex-CINÉ JUSTICE 3 h. 8 h. 15. Prix réd. — H Baur, J.-P. Aumont, D. Darrieux dans TARRAS BOULBA — LA PETITE PROVENCIALE

A TOURCOING

OLYMPIA — TÉLÉ 3.01 — RUE HOUCHARD — Mat. 3 h. (prix réduits) Soir. 8 h. — 2 GRANDS FILMS FRANÇAIS — *LE MORT EN FUITE* le film le plus gai de l'année, avec Jules Berry et Maria Glory. — UN HOMME DE TROP A BORD Aventure policière avec Thomy BOURDELLE, Jean TOULOUT — Dessins en couleurs

PONT-DES-PIATS — Tél. 18.13 — Mat. 3 h. Soir. 8 h. — PRIX TRES REDUITS. — Les Mariages de Mlle Levy. - Actual. Leibelei, un histoire d'amour

CINÉ-THÉATRE Av. Gust. Dron Tourcoing T. 3.87 — Lundi : 15 h. 15 (prix réduits) 20 h. 15 — Kate de Nagy et P.-R. Willm dans LA ROUTE IMPÉRIALE — Franciska GAAL dans PARADE DE PRINTEMPS

RIALTO-Tourcoing - Matinée 3 h. Soirée 8 h. 30 — CAPITAINE BLOOD

A MOUSCRON

MOUSCRON — SUPER **REX** CINÉMA — A partir de 3 h. : PERMANENT — SUR SCÈNE — Une Basse-Cour moderne (Coqs, Pigeons, Chiens) — DECKERS et son JAZZ (Sketchs musicaux) — A L'ÉCRAN — GABY MORLAY dans **LES GRANDS** et LAUREL et HARDY dans Bons à tout Bons à rien

A LILLE

AUJOURD'HUI LUNDI

Familia. — Permanent de 13 à 19 h. 30 ; soirée à 20 h. 15 : « Sous deux Drapeaux ».
Caméo. — Permanent de 14 à 19 h. 30 ; soirée à 20 h. 45 : « Guerre au Crime ».
Rexy. — 14 h. permanent ; 20 h. 45 : « Koenigsmark ».
Capitole. — 14 h. 30 et 20 h. 30 : Cinérire.
Omnia. — 15 h. et 20 h. 30 : « Ben-Hur » et « Les Rois de la Gaîté ».
Actualités. — Permanent de 10 à 24 h. : Bourges et le Berry ; le rival de Mickey ; 1.600 degrés ; Les Maîtres du Monde ; Quelques tours de cartes et Actualités régionales
Eden. — « Retour au Paradis » et « Anna Karénine ».
Union. — 15 h. et 20 h. 30 : « Le mort en fuite » et « La Guerre des Gosses ».
Fives-Palace. — 15 h. et 20 h. 30 : « Jenny » et « Le Baron Gregor ».
Variétés Fivoises. — 15 h. et 20 h. 30 : « Marchand d'Amour » et « La Course de Broadway Bill ».
Palace. — 14 h. 45, permanent à 19 h. : « Gigolette » et « Le Roi du Bluff ».

LA VIE CORPORATIVE

UNE FETE AU SYNDICAT DE L'HABILLEMENT DE ROUBAIX-TOURCOING ET ENVIRONS

On nous communique :

« Samedi 24 juillet (Sainte-Anne), à 15 h. 30, dans la Salle des Fêtes de la Bourse du Travail, boulevard de Belfort, 78, à Roubaix, aura lieu la grande fête corporative du Syndicat de l'Habillement de Roubaix-Tourcoing et environs au profit de sa caisse de chômage.

« C'est dire tout l'intérêt social que présentera cette fête. Les artistes les plus réputés de la région prêteront leurs concours, parmi eux : Mme Liliane Yvens (1er Prix du Conservatoire de Roubaix) ; M. Dereu, baryton (Grand Prix d'Honneur du Conservatoire de Roubaix) ; M. P. Flament, ténor (1er Prix du Conservatoire de Tourcoing), et les fameux duettistes fantaisistes Henri et Hilaire Mortier. Le piano d'accompagnement sera tenu par M. Wystraete.

« A 20 h., bal avec le grand orchestre du Freenoy, sous la direction de M. Wystraete. Le prix d'entrée est fixé à 2 fr. ».