LE IXme CONGRÈS NATIONAL DU PARTI COMMUNISTE

M. JACQUES DUCLOS, VICE-PRÉSIDENT DE LA CHAMBRE, A PRÉSENTÉ UN RAPPORT SUR « L'UNITÉ DE LA CLASSE OUVRIÈRE »

Arles, 27 — Le débat institué hier après-midi à la suite du rapport développé par M. Thorez sur la mission dans le Monde de la France du Front populaire, se poursuit ce matin devant le 9e Congrès du Parti Communiste.

M. Ramette ouvre la séance à 9 h. 10

M. Signor, secrétaire de la région bretonne, déclare que le Front populaire ne saurait être sans la collaboration des catholiques Il demande ensuite que le vote par correspondance soit accordé aux marins.

M. Kadour, secrétaire de la région algérienne, souhaite l'aboutissement rapide du projet Blum-Viollette, puis dénonce en termes véhéments les menées fascistes en Afrique du Nord.

M. Jacques Duclos à la tribune

M. Jacques Duclos, très applaudi, développe son rapport sur l'unité de la classe ouvrière

Il affirme que tous les travailleurs, devant les attaques du grand capital, appellent de tous leurs vœux le parti unique qui permettrrait notamment une action plus vigoureuse contre les agents du fascisme international et de poursuivre une politique extérieure conforme au programme du Front populaire qui assurerait l'application intégrale des mesures inscrites au programme du Front populaire M. Duclos ajoute que l'unité est trop nécessaire pour qu'elle ne se fasse pas. Il fait un long historique du mouvement en faveur de l'unité, puis constate que les articles des journaux réactionnaires parus au lendemain de la rupture des pourparlers d'unite par la C.A.P. socialiste relèvent de la même haine des proletaires et du même mépris des organisations ouvrières

« L'unité syndicale s'est faite, l'unité politique doit se faire », s'écrie l'orateur aux applaudissements des congressistes. « C'est la pensée profonde de notre parti ».

M. Duclos évoque les différents refus opposés par le Parti Socialiste aux propositions communistes d'unité

« Si nous avions trouvé en face de nous, ajoute-t-il, une volonté d'aboutir égale à la nôtre, l'unité serait faite Si les responsables de la social-democratie allemande ne s'étaient pas obstinés à refuser jusqu'au bout l'unité d'action avec les communistes, la honte de l'hitlérisme aurait été épargnée à l'Allemagne. »

D'accord avec les conditions du Congrès de Marseille

M. Duclos estime que l'immense majorité des membres du Parti Socialiste veut, comme les Communistes, que se réalise le Parti Unique de la classe ouvriere. « Nous sommes décidés à ne reculer devant rien, declare-t-il, nous sommes d'accord avec les conditions posées par le Congrès de Marseille. Rien ne saurait justifier de nouveaux retards à la réalisation de l'unite qui n'est pas l'affaire exclusive de quelques hommes. Rien, de notre côte, ne s'oppose à la réalisation immediate du Parti Unique. Si le Parti Socialiste le veut, l'annee 1938 sera l'année de l'unite Avec un parti unique, la classe ouvriere serait maitresse de ses destinees. Avec un tel parti, il ne serait pas possible de faire la pause ».

Les congressistes acclament M. Duclos et crient : « Unite ! Unité ! ».

La séance est levée à 12 h 15, après la lecture de divers telegrammes dont un de félicitations au professeur Langevin pour sa récente élevation à la dignité de Grand Officier de la Legion d'Honneur

LA 5e SÉANCE DU CONGRÈS

Arles, 27. — La 5e seance du 9e Congrès National du Parti Communiste est ouverte à 14 h. 55 Elle est presidee par M. Gaston Monmousseau, depute de la Seine-et-Oise, qui donne lecture d'une adresse de sympathie à Romain Rolland

Le secrétaire de la région de l'Est apporte l'adhesion des organismes qu'il représente aux rapports de MM. Maurice Thorez et Jacques Duclos. Il souligne notamment que dans les regions de l'Est, foncierement religieuses, la politique de la main tendue doit s'intensifier.

M. Gabriel Péri

M. Gabriel Peri, salue par le chant de l'« Internationale », monte à la tribune.

Dans son intervention, le depute de Seine-et-Oise se declare parfaitement d'accord avec l'expose fait hier matin par M. Maurice Thorez, expose, dit-il, qui constitue une magnifique page d'histoire. L'orateur declare ensuite que dans les annees qui ont suivi la guerre, les évenements ont donne raison aux communistes.

« Le fascisme international, dit-il menace la France dont l'existence est liée a sa democratisation. »

L'orateur fait siennes les propositions apportees ce matin par M. Kahour et relatives au *probleme colonial*. Les peuples d'outre-mer, conclut le depute de Seine-et-Oise, doivent connaitre le meme régime que celui de la metropole.

Le Congres decide de faire editer en langues française et arabe le discours que vient de prononcer M. Gabriel Peri

Interventions

M. Moyne, de la region des Basses-Pyrénées et Bearn se declare lui aussi d'accord avec la politique suivie par le Comité Central depuis le dernier Congrès de Villeurbanne

M. CADRAS de la région du Pas-de-Calais, fait le procès des Compagnies houillères et s'eleve contre le decret pris recemment en Conseil des ministres augmentant le temps de travail des mineurs. Les travailleurs du sous-sol, dit l'orateur, n'admettent pas d'avoir été mis devant le fait accompli et sont prêts à défendre le principe integral de la *semaine de 40 heures*. Par ailleurs, ils se montrent surpris de l'attitude du Gouvernement qui a cede devant la campagne contre les lois sociales inspiree par les grandes compagnies houilleres. *Enfin M. Cadras indique que la* politique de la main tendue a donne des resultats encourageants dans le département qu'il represente.

Le representant de la région Paris-Nord, M Rene Guyot, monte ensuite à la tribune.

L'orateur fait le bilan des progrès réalises par le Parti Communiste dans la région parisienne.

C'est ensuite le defilé des délégations venues offrir des cadeaux à MM. Frachon, Semard, Midol, Monmousseau, Raymond Guyot, Renaud Jean et à Mme Martha Desrumeaux.

La parole est successivement donnée au delegue de la region d'Alsace, M Rosenthal ; à la secrétaire generale des Jeunes Filles de France, Mlle Casanova, et à M. Baillet, delegue de la *region de Paris-Ouest*. Tous affirment leur accord avec le Comite central du Parti.

Des délégations venant saluer le Congres se succèdent encore sur l'estrade présidentielle.

La discussion sur le rapport présente par M. Maurice Thorez se poursuit.

M. Biscornet, delegue de la region Aude-Herault, se felicite de l'expose du secretaire general du Parti ; il s'etend sur le probleme espagnol.

Les deux orateurs suivants, MM. Désire, de la Seine-Inferieure, et Boudet, de l'Orne, voteront le rapport de M Maurice Thorez.

Le secretaire du Parti Communiste Tunisien, M Serama apporte ensuite à la tribune le salut fraternel des communistes du protectorat au Parti Communiste francais.

Les rapports de MM. Thorez et Duclos seront adoptés à l'unanimité

A l'occasion du 42e anniversaire de la mort de Louis Pasteur le Congrès vote une resolution en hommage au grand savant français

Après la lecture de nouveaux télégrammes de salut au Congres la seance est levee à 19 h 15

La prochaine séance aura lieu demain après-midi à 14 h 30

Après l'accueil réservé par les congressistes aux exposés de MM Maurice Thorez et Jacques Duclos il ne fait aucun doute que les deux rapports developpés hier et aujourd'hui seront adoptés à l'unanimite

Ce soir les congressistes sont invites par le Bureau central à assister à une representation de « L'Arlesienne » au Theatre Municipal.

LES PAROLES IMPRUDENTES

(SUITE DE LA PREMIERE PAGE)

Evoquerons-nous le pénible souvenir qu'a laissé aux Français la déclaration faite par Emile Olivier, le 15 Juillet 1870? Répondant aux attaques d'une partie de la Chambre qu'inquiétait la déclaration de guerre à la Prusse, le Président du Conseil affirma accepter ses responsabilités « **d'un cœur léger** ». Jamais phrase plus courte n'a autant accablé un homme que ni le temps, ni les explications les plus ingénieuses n'ont lavé ni absous.

Sans prétendre à les monopoliser, certains orateurs allemands ont le genie de la gaffe La plus monumentale de toutes, universellement connue mais impossible à passer ici sous silence, date du moment où le 3 Août 1914, l'Angleterre somma le gouvernement allemand de respecter la neutralité belge, qu'il avait garantie de sa signature Le Chancelier de Bethmann-Hollweg, protestant auprès de l'Ambassadeur d'Angleterre, Sir Edward Goschen, contre cette sommation déplora que la Grande-Bretagne pût songer à faire la guerre à une nation à elle apparentee, juste «**pour un chiffon de papier**», a scrap of paper, car l'entretien avait lieu en anglais.

Était-il jaloux des lauriers de son ministre, Guillaume II, quand, à la bataille de Lens, il exprima son dédain de la «**méprisable petite armée anglaise**».

Feu Stresemann à coup sûr, se gardait d'imprudences aussi publiques; mais sa lettre du 7 septembre 1925 au Kronprinz montre que le partenaire de Briand était digne de ses prédécesseurs. Ce document se clôt ainsi : « L'essentiel est de libérer les territoires allemands de l'occupation etrangère. Nous devons avant tout, nous debarrasser des étrangers C'est pour cela que la politique allemande devra, comme l'a dit Metternich de la politique autrichienne après 1809, finasser (**finassieren**) et éluder les grandes décisions. »

Enfin, nous terminerons cette revue trop brève, mais hautement significative, en rappelant l'affirmation prononcée par M. Von Papen le 13 Mai 1933 : « **La nation allemande a rayé de son vocabulaire l'idée de pacifisme** ». Nous voici avertis, en sorte que cette declaration retentissante sort de la catégorie des phrases maladroites pour entrer dans celle des paroles bienfaisantes Mais voyez combien les hommes sont peu reconnaissants ! Nous ne conservons nulle gratitude à son auteur. Et si nous arrêtons ici cette courte énumeration, quoique les autres pays puissent, bien entendu, offrir aussi de nombreux exemples de pareilles imprudences, c'est parce que nous voulons retenir le conseil donne jadis par le plus auguste compatriote de M. Von Papen, de « **tenir la poudre seche et l'épée aiguisée** ». Il est vrai que Guillaume II ne le disait pas pour nous...

Calais, fait le procès des Compagnies houillères et s'eleve contre le decret pris recemment en Conseil des ministres augmentant le temps de travail des mineurs. Les travailleurs du sous-sol, dit l'orateur, n'admettent pas d'avoir été mis devant le fait accompli et sont prêts à défendre le principe integral de la *semaine de 40 heures*. Par ailleurs, ils se montrent surpris de l'attitude du Gouvernement qui a cede devant la campagne contre les lois sociales inspiree par les grandes compagnies houilleres. *Enfin M. Cadras indique que la* politique de la main tendue a donne des resultats encourageants dans le département qu'il represente.

Le representant de la région Paris-Nord, M Rene Guyot, monte ensuite à la tribune.

L'orateur fait le bilan des progrès réalises par le Parti Communiste dans la région parisienne.

C'est ensuite le defilé des délégations venues offrir des cadeaux à MM. Frachon, Semard, Midol, Monmousseau, Raymond Guyot, Renaud Jean et à Mme Martha Desrumeaux.

La parole est successivement donnée au delegue de la region d'Alsace, M Rosenthal ; à la secrétaire generale des Jeunes Filles de France, Mlle Casanova, et à M. Baillet, delegue de la *region de Paris-Ouest*. Tous affirment leur accord avec le Comite central du Parti.

Des délégations venant saluer le Congres se succèdent encore sur l'estrade présidentielle.

La discussion sur le rapport présente par M. Maurice Thorez se poursuit.

M. Biscornet, delegue de la region Aude-Herault, se felicite de l'expose du secretaire general du Parti ; il s'etend sur le probleme espagnol.

Les deux orateurs suivants, MM. Désire, de la Seine-Inferieure, et Boudet, de l'Orne, voteront le rapport de M Maurice Thorez.

Le secretaire du Parti Communiste Tunisien, M Serama apporte ensuite à la tribune le salut fraternel des communistes du protectorat au Parti Communiste francais.

Les rapports de MM. Thorez et Duclos seront adoptés à l'unanimité

A l'occasion du 42e anniversaire de la mort de Louis Pasteur le Congrès vote une resolution en hommage au grand savant français

Après la lecture de nouveaux télégrammes de salut au Congres la seance est levee à 19 h 15

La prochaine séance aura lieu demain après-midi à 14 h 30

Après l'accueil réservé par les congressistes aux exposés de MM Maurice Thorez et Jacques Duclos il ne fait aucun doute que les deux rapports developpés hier et aujourd'hui seront adoptés à l'unanimite

Ce soir les congressistes sont invites par le Bureau central à assister à une representation de « L'Arlesienne » au Theatre Municipal.

L'AFFAIRE DU C. S. A. R.

M. André Tenaille a été interrogé hier

Paris, 27 — M. Bétéille a interrogé, cet après-midi, en présence de son avocat, Me Laurent Cély, M André Tenaille, qui fut arrêté et inculpé le 4 décembre dernier.

Au cours de son interrogatoire, M. André Tenaille, qui est accusé d'avoir aidé à l'installation de l'atelier de chargement de grenades découvert dans la maison forestière d'Echouboulain, a affirmé qu'il n'était allé à Echouboulain qu'une seule fois. Il accompagnait, a-t-il dit, des personnes qu'il ne connaissait pas et qui devaient rapporter les clefs de la maison à la gardienne, Mme Fidélie.

A l'issue de cet interrogatoire, l'avocat a déposé en faveur de son client une demande de mise en liberté provisoire.

LE DUC D'AOSTE EST ARRIVÉ A ADDIS ABEBA

Addis-Abeba, 27. — Le duc d'Aoste, nouveau vice-roi d'Éthiopie, est arrivé hier, à 11 h. 45, par la voie des airs. Son avion accompagné d'une escadrille de chasse et de six autres appareils dans lesquels avaient pris place à la suite du prince de la Maison de Savoie et le Ministre des Travaux publics, M. Cobell G. Gli, est salué par 5 coups de canons, par le bruit des sirènes et par les hymnes nationaux.

Gagnants du concours du « Qui perd gagne »

Voici la liste des numéros gagnants du Concours du « Qui perd gagne » organisé à l'occasion du tirage de la 11e tranche de la Loterie Nationale entre les souscripteurs des dixièmes émis par les « Gueules Cassées » dont le numéro n'est pas sorti gagnant ou remboursable.

Le Premier prix de 30.000 frs est attribué au N° 1.341.034.

Le deuxième prix de 10.000 francs au N° 582.567 — Le troisième prix de 5.000 frs au N° 1.284.574

Les numéros 978.743, 1.048.504, 32.546, 980.886, 1.055.167, gagnent 1.000 frs.

Et les Nos 849.782, 1.118.372, 854.551, 1.263.018, 930.223, 439.541, 30.145, 151.366, 1.043.288, 1.337.306, 1.325.684, 820.684, 820.693, gagnent 500 frs.

Les numeros suivants seront remboursés par un dixième de la tranche en cours :

30185	30315	31461	32076	35765
37076	37694	40496	46746	47142
48267	49726	56468	56527	56652
57437	56735	60010	60621	74252
98227	148448	148546	149224	150786
161015	162040	162124	163024	163167
165798	165951	164284	164605	168461
168955	189705	190237	190747	191248
193314	193887	191835	203433	206012
212083	212102	214391	215340	216713
218952	222126	222167	225991	226738
226993	228936	229207	230320	240415
242604	354803	355282	356261	356542
356556	358373	376438	376870	377420
377716	379120	382405	384941	385026
385251	385765	391774	414593	415853
417375	417724	433352	433667	434748
438337	438417	440812	441534	441760
465213	465725	465987	494751	531976
532044	532312	532350	532611	532761
533638	533646	535026	535494	536596
537935	538168	538406	538524	540578
542001	542595	544275	557156	558317
558505	558624	559058	559255	559944
582085	582832	603172	605524	605636
610461	611438	611673	612585	615124
617055	617245	617596	617988	618568
625701	628154	629327	629368	630640
631777	631832	633183	633306	634847
640830	645641	688637	688721	705190
705424	705545	705607	707727	708956
747022	759476	759974	760785	760954
762388	762766	763962	766633	766826
766997	788675	791821	793518	793690
793798	795627	795763	795793	796405
796808	797607	797816	799053	799198
801230	801294	822391	822506	822863
823334	838734	839353	839662	842208
844421	845188	845637	848708	851934
852231	853138	853428	854272	854518
882453	882726	909536	912685	918673
918691	960093	960427	960914	961131
965025	965846	974487	975409	975828
976084	977028	977192	979384	979783
980466	981552	981555	982505	985254
985646	986157	986260	986521	986646
991476	991890	998483	998586	999095
1019594	1033903	1034445	1034446	1034468
1034733	1034985	1036608	1037142	1037216
1037474	1039188	1039624	1039728	1040044
1040621	1040776	1040986	1042803	1042875
1043042	1043553	1044140	1044746	1045255
1045408	1046083	1046217	1047772	1049267
1049404	1049456	1055106	1055543	1055757
1080627	1081066	1081187	1081270	1085068
1085862	1087136	1087143	1037413	1105245
1109492	1109866	1111280	1112621	1112708
1112760	1114927	1115595	1116248	1116568
1118050	1118435	1118685	1121027	1121377
1121837	1124683	1125357	1125487	1127803
1127924	1128128	1129124	1148505	1148648
1181508	1181804	1185317	1195695	1259388
1262618	1262734	1262944	1264376	1264706
1264916	1265812	1265960	1266063	1266124
1266307	1266673	1267817	1268678	1268904
1269110	1271050	1271268	1271312	1276431
1276906	1276912	1284812	1286407	1286901
1288262	1289174	1290726	1292147	1293203
1293498	1299376	1299736	1310013	1310162
1310214	1311361	1313608	1322092	1325111
1325423	1326466	1327128	1327431	1327476
1327757	1327830	1327831	1328194	1328486
1329851	1330921	1332433	1333150	1333663
1333718	1336600	1337594	1338194	1338810
1339931	1340542	1341066	1341092	1342566
1342481	1407731	1408214	1409850	1409916
1412701	1415173	1415932	1416403	1417251
1417734	1418335	1420604	1421112	1422383
1422691	1423023	1425521	1430463	1430806
1438831	1438990	1439197	1439867	1472641

Les paiements seront effectués suivant les conditions générales de l'émission de dixièmes figurant au dos des billets du concours du « Qui perd gagne »

SPORTS

FOOTBALL

JEUDI, A FIVES, un match très important mettra aux prises : FIVES ET ROUEN

Les amateurs nordistes auront l'occasion d'assister, jeudi au Stade Jules Lemaire, à une rencontre de Division Nationale qui prend, de par les resultats obtenus, dimanche dernier, une importance encore plus grande.

Rouen — qui était seul second, s'est fait dépasser — en raison d'une rencontre jouée en plus — par Marseille, tandis que Fives voit une possibilite nouvelle de terminer l'eannee au milieu du classement s'il parvient à battre Rouen.

On conçoit dès lors que le match de jeudi presentera un caractère de lutte ardente.

Fives, avec sa victoire imposante sur Beauvais a repris grande confiance. Il y a cinq semaines qu'il n'a pas joue devant ses fidèles supporters et son public, une raison encore pour que ses élement fassent une tres brillantes exhibition.

Mais, Rouen est une des vedettes du championnat. Son équipe comprend trois internationaux autrichiens Durpekl, Hanreiter (ex-Wunderteam et Admira) ; Stroh (ex-Wacker) et sept internationaux français : Bessero Antoinette, Payen, André, Lhermine, Rio et Nicolas Les « Diables rouges » sont aussi les seuls à utiliser six joueurs sortant de leurs juniors : Nicolas, Rio, Lhermitte, Payen, Antoinette, Huchecorne. Enfin, le onze rouennais est exactement le même que l'an dernier, sans apport exterieur et l'on se rappelle que la saison dernière, pour ses debuts en division nationale, le F. C. R. avait terminé quatrième du classement, après avoir été très longtemps leader.

Ce match devait tenir la vedette de la première journée des « retours » Par suite des circonstances que l'on sait, il doit se jouer en pleine semaine. Ce coup du sort, les dirigeants Fivois le supporteraient plus facilement si leur équipe leur donnait la victoire.

Le coup d'envoi sera sifflé à 15 h. Précisons que le groun fivois, grâce à des soins incessants, est, actuellement en parfait état, ce qui contribuera à donner aussi l'occasion de contempler une plaisante exhibition de football.

LA COUPE PORISSE

A ARRAS, R.C. ARRAS (Rés.) BAT U.S. TOURCOING (Rés.) PAR 3 A 1

Les réserves Arrageoises ont, une fois de plus, ajouté un fleuron aux succès derniers en Coupe Porisse, en battant avec netteté les réserves Tsiennes.

Le Stade Degouve était peu garni pour cette rencontre, qui fut pourtant jouée avec ardeur.

Le jeu ne fut guère plaisant à suivre et on put remarquer la faiblesse des réserves professionnelles.

Arras enleva le match sur le score de 3 à 1 et se maintient ainsi en bonne position dans le classement.

F. C. O. CHARLEVILLE AMATEURS) BAT U. S. FOURMIES PAR 3 A 0

Assistance assez nombreuse, dimanche au stade de l'U. S. Fourmisienne pour assister à la rencontre qui opposait l'équipe amateur du F. C. O. Charleville à l'équipe 1re locale.

Fourmies joue avec plusieurs remplaçants et n'aura que rarement l'occasion de mettre en péril le gardien Carolopolitain. Les visiteurs font assister en dépit d'un terrain lourd à une belle exibition de football et les Usfistes devront à la belle partie fournie par leur excellente défense de n'encaisser que trois buts au cours des 90 minutes du match.

Trois minutes après le coup d'envoi, Charleville marque son premier but, et les Carolopolitains récidivent à la 16e minute Puis le jeu se stabilise. Fourmies bénéficie d'un penalty sur une charge irréguliere et ne peut en rofiter, le gardien arrêtant le shot. Au repos le score est de 2 à 0. Bien que dominant davantage en seconde mi-temps, les visiteurs se heurteront à la défense locale qui ne concédera plus qu'un but

A ESCAUDAIN U. S. ESCAUDAIN BAT OL. SAINT-AMAND PAR 3 A 2

La partie débute par un net avantage des Escaudinois et ceux-ci, multipliant leurs offensives, terminent victorieusement deux d'entre elles par leur inter gauche qui met à profit des centres d'ailers

La pression de l'U S E persiste jusqu'à la 35e minute moment ou les visiteurs, profitant d'un court relachement des locaux obtiennent un joli but bientôt suivi d'un deuxieme

Dès la reprise reprenant une balle venue de l'aile droite l'ailier gauche Escaudinois marque une 3e fois

Après plusieurs attaques des visiteurs, un Escaudinois arrête de la main une balle inquiétante mais Dujardin rate le penalty qui en résulte Peu à peu, l'U S E retrouve son activité tandis que les réactions des Amandinois restent sans résultat

LE F. C. METZ à l'Ol. Lillois

Un grand match pour le championnat de France professionnel opposera au stade Victor Bouquey, dimanche 2 janier, à 14 h., le F. C. Metz à l'Olympique Lillois. Rencontre d'un gros intérêt sportif.

Pour la première fois en compétition officielle Bakhuys, le fameux centre-avant hollandais jouera comme leader de l'attaque Messine..

Il y aura donc foule dimanche au stade Victor Bouquey.

Les abonnés détacheront le ticket « Metz ».

BOXE

UNE BELLE RÉUNION A HIRSON

Le C. P. Hirsonnais, organisera samedi 8 janvier dans la salle de l'Eden, une réunion appelée à remporter un beau succès.

C'est l'équipe de l'E. M. Ostricourt qui rencontrera le C. P. H. et c'est l'assurance d'assister à des combats bien équilibrés et tous intéressants.

Six combats amateurs seront isputés en 4 reprises de 2 minutes et opposeront Fontaine (Ostricourt) à Philippe d'Hirson, Chevalier (O.) à Demalain (H.), Havez (O) à Vasseur Roland (H), Banas (O) à Vasseur Roger (H), Mertka (O) à Prévot (H), Wiodareck (O) à Perte (H).

En six rounds de 2 minutes, combat amateur entre Glorian (Ostricourt et Lorthies (Hirson)

Enfin, deux combats professionnels compléteront le programme. Macal de Wingles rencontrera Delcambre d'Hirson et Nowaky d'Ostricourt sera opposé en dix rounds de 2 minutes au local Dufranne.

MARCHE

AU COMITÉ DU NORD DE L'U. F. M.

Le Congrès annuel de l'Union Française de Marche aura lieu le 15 janvier à Paris, rue Drouet, mairie du 9e arrondissement. Les délégués et sous-délégués ne peuvent s'y rendre devront envoyer leurs pouvoirs à M. Georges Maurait, chef-délégué du Nord, 3, rue Sencier à Fourmies.

L'année 1938 verra de nouvelles épreuves de grand fond qui seront annoncées en tems utile. Pour l'élaboration du calendrier du Comité du Nord, les Clubs et Comités de fêtes désirant obtenir le concours de l'U. F. M. pour l'organisation d'épreuves de marche doivent retenir leurs dates dès maintenant auprès de M Georges Maurait, à l'adresse ci-dessus.

HIPPISME

HIER A VINCENNES

PREMIERE COURSE — 1. Kérouan II (L. Forcinal) ; 2. Kadanse (E. Carré) ; 3 Kate Wilkes (L. Carré). — G. 42.00 ; pl., 12.00 ; 10.00 ; 6.50. — 15 partants

DEUXIEME COURSE. — 1. Mathias D (A. Delaroche) ; 2. Mélusin (R. Laisis) ; 3 Mon Désir (A.-E. Jaunet). — G. 26.00 ; pl., 8.00 ; 8.00 ; 13.50. — 9 partants.

TROISIÈME CORSUE. — 1. Lillium (H. Masson) ; 2. Lignan (M. Roussel) ; 3 Lord Maire (P Mequignon). — G 16.50 ; pl., 9.50 ; 12.50 ; 10.50 — 9 partants.

QUATRIÈME COURSE.— 1. Kalipette (P. Seroin) ; 2. Jaseur B (M. Dejean) ; 3 Jaux D (A. Bastien). — G. 85.00 ; pl., 18.00 ; 10.00 ; 14.00. — 10 partants.

CINQUIEME COURSE. — 1. Hep Hop (A Essartial) ; 2. Haoussa II (Chyriacos) ; 3 Junipérus (P. Bournage). — G. 61.50 ; pl., 14.50 ; 7.50 ; 10.00. — 22 partants.

SIXIEME COURSE. — 1. Magnolia II (R Céran-Maillard) ; 2. Marga Wilkes (Carré) ; 3 Miss Jocelyne (E. Tamberti). — G. 32.50 ; pl., 7.50 ; 6.50 ; 7.00. — 9 part.

BASKET-BALL

DEMAIN, MERCREDI

UNE BELLE RÉUNION AU « FOYER LILLOIS » AU PROFIT DU TIMBRE ANTITUBERCULEUX

Sous le patronage du Comité du Timbre Antituberculeux et au profit de cette œuvre, le Foyer Lillois organise en nocturne, pour ce mercredi 29 décembre, à 19 h. 45, rue Gauthier de Chatillon, deux matches qui opposeront tout d'abord l'O. Lillois (B) au Foyer Lillois (A), imbattu cette saison en championnat de division d'honneur, puis deux autres teams de valeur que les amateurs de basket apprécieront très certainement.

En raison du but recherché il est souhaitable que les sportifs répondent avec empressement à l'appel des devoués organisateurs comme la direction de l'O L. répondit avec bonne grâce à leur invitation.

Le terrain du Foyer Lillois, rue Gauthier de Chatillon, par conséquent en plein centre de la Capitale des Flandres, est fort bien aménagé ainsi qu'éclaire pour suivre de telles rencontres parfaitement équilibrées et bien faites pour servir le très beau sport de la balle au panier.

LE MAGAZINE LE MEILLEUR MARCHÉ DU MONDE

LE RÉVEIL ILLUSTRÉ

PARAIT TOUS LES MERCREDIS

0 fr. 50

PING-PONG

UN GRAND TOURNOI A DOUAI LE 30 JANVIER

Un grand tournoi se déroulera 20, rue de Paris, à Douai, le 30 janvier. Ce tournoi, autorisé par le C.N.T.T., est ouvert à tous les licenciés ; la présentation de la licence sera exigée avant le tournoi

Il comprend quatre épreuves : a) **Simples Messieurs**, ouvert à tous les licenciés ; b) **Simple Messieurs**, réservé aux classés 2 e série des Comités régionaux et aux non classés ; c) **Simple Messieurs**, réservé aux joueurs non classés ; d) **Double Messieurs**, ouvert à tous les joueurs licenciés.

Sera mise en jeu au cours de ce tournoi : la Coupe « Henri Roy » président d'honneur du P.P.C Douaisien. Ce challenge sera remporté par le Club totalisant le plus de points dans toutes les épreuves.

La coupe sera acquise définitivement par le club qui l'aura remportée trois fois.

Des prix de réclle valeur et notamment des objets d'art signés, seront attribués aux vainqueurs, finalistes et demi-finalistes de toutes les épreuves.

Le droit d'inscription pour une épreuve est de 5 francs ; pour deux épreuves de simple, 8 francs ; pour trois épreuves de simple, 10 francs.

Droit d'engagement par équipe de double : 8 francs.

Droit d'engagement pour chaque club prenant part au Challenge Roy : 15 fr

Les engagements, accompagnés de leur montant, sont à adresser à M .Maurice Wilpote, 20, rue de Paris, à Douai, ou à M. J.-A. Duhamel, 1, rue Morel, à Douai (C.C.P. Lille N° 200-07) Dernier délai : vendredi 28 janvier.

TENNIS

A PARIS, LE TOURNOI DE NOËL A ATTEINT LA PÉRIODE DES TABLEAUX FINAUX

Depuis hier le Tournoi international de Noël organisé par le S.C. Paris sur ses courts couverts, est entré dans sa phase intéressante. En effet, tous les tableaux finaux ont débuté au cours de la journée et comme prévu, les exempts des tableaux éliminatoires ont passé facilement leur premier tour. Toutefois, dans le Simple Messieurs, il convient de signaler la victoire du joueur belge de première série Moreau contre le joueur français de première J. Weiss.

Dans le Simple Dames, la joueuse britannique Miss Scotty, championne d'Angleterre sur court couvert en 1937, aux côtés de Miss Saunders, dut s'incliner devant Mlle S. Barbier, gagnante du tableau éliminatoire et classée en première série française.

Miss Scott, à l'issue de sa partie, a déclaré que les courts du Sporting étaient beaucoup plus vite que ceux du Queen's Club de Londres, sur lesquels ont été disputés les championnats d'Angleterre sur courts couverts.

Voici les résultats :

Simple Messieurs (Tableau final, premier tour). — J. Jomain bat H Catteau, 6/1, 9/7 ; Y. Petra bat N. Eliopoulo, 6/4, 6/2 ; M. Goldschmidt bat Roux, 6/3, 6/4 ; P. Pellizza bat Robinson, 6/1, 6/4 ; J. Brugnon bat J. Poignon, 8/6, 6/1 ; P. Féret (France) bat Mouvet (Belgique), 6/4, 6/1 ; H. Bolelli bat M. Scheff, 6/2, 6/2 ; Moreau (Belgique) bat J. Weiss (France), 6/3, 6/2

Simple Dames (Tableau de progression, demi-finale). — Mlle M. Forsell (Suède) bat Mme Champod (France), 9/7, 4/6, 11/9 ; Mme Laffargue bat Mme Tandonnet 6/2, 8/6.

Tableau final (1er tour). — Mlle S. Barbier (France) bat Miss Scott (Grande-Bretagne), 6/4, 7/5 ; Mlle J. Goldschmidt bat Mme Curdel-Gally, 7/5, 6/3.

Double Messieurs (2e tour). — Davidson-Lafontan (Indes Néerlandaises, France) battent Foulard-Assy (France), 6/0, 6/2 ; Flouquet-Garnier battent Pruzeux-Fauveau, 6/0, 6/3 ; G. Troncin-Berard battent Achard-Huiron, 6/1, 6/4 ; Brouendis-Symour battent C. Burche-Julia, 6/1, 6/2.

Double Mixte (1er tour). — Mlle Fournier-J. Poignon battent Mlle S. Pannetier-H. Preaud, 6/1, 6/4.

Deuxième tour. — Mme Caron-Culbert-R. Rodel battent Mlle Y. Poignon-Richard 6/3, 6/3 ; Mlle Proufvet-Mouvet (France-Belgique) battent Mme Champod-Dutilleul (France) 6/1, 6/1.

Double Messieurs (3e tour). — Roisin-Catteau (Suisse-France) battent Dubois-Desair (France), 6/1, 6/4.

Double Dames (1er tour). — Mlle Proufvet-Mme Leffaique battent Mme Moule-Mlle Nicolardot, 6/3, 6/3.

Double Mixte (1er tour). — Mlle Bossoney-Poutin battent S. Lucas-Foulard, 6/2, 6/1.

Deuxième tour — Mlle Fournier-Y. Poignon battent Mme Piette-Laval, 6/1, 9/7.

SPORTIFS !

Lisez le Samedi LES Sports du Nord

40 CENTIMES

CROSS-COUNTRY

UN CRITERIUM LE 9 JANVIER A ARRAS

La L.N.A. tenty de charger le R.C. Arras d'organiser le 9 janvier la première manche du Criterium de cross pour le District d'Artois.

Les engagement sont recus dès maintenant chez M. Delatour, 98, rue d'Amiens, à Arras (Pas-de-Calais)

QUELQUES LUTTEURS D'AUBY

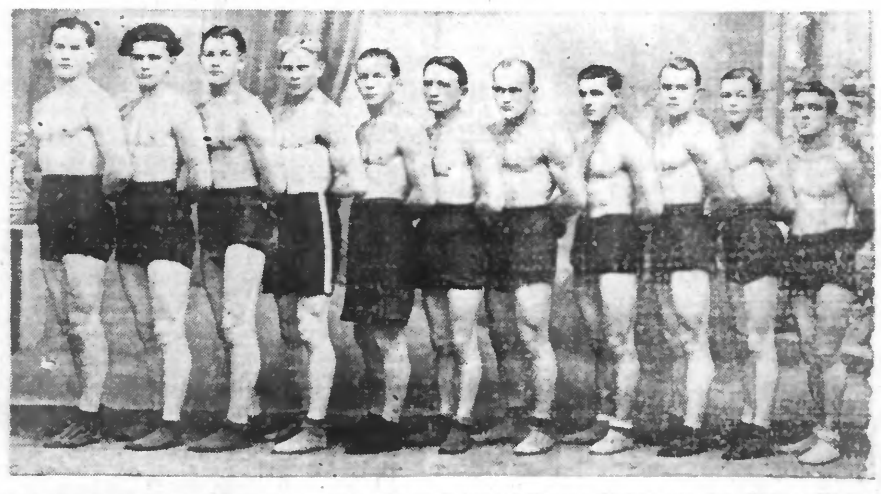

Voici un groupe de lutteurs d'Auby. On reconnait : Kazmarek Bernard, Wicanowski, Kazmarek Jean, Furman, Chiasta, Galant, Ogrodowski François, Kowalka, Brodowski, Ciecka et Luc.

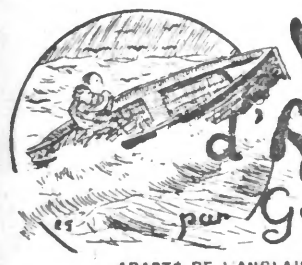

Victimes d'Amour

par Georges De Lys

ADAPTÉ DE L'ANGLAIS DE P. COSTELLO

6

— Vous êtes toujours là, Marina ?

— Oui !

— Victoria va venir, dit-il mentant à son tour

— Parfait !.. Mais dites-moi John est-elle réellement bien ? J'ai éprouvé un vra souci à ne pas la voir hier

— Elle va très bien ; elle a dû simplement oublier votre rendez-vous

— Sans doute Enfin du moment qu'elle est en bonne santé cela n'a pas d'importance Nous avions pris ce rendez-vous voici quatre jours, le matin de celui où elle quitta la maison de santé

— Trois jours alors voulez-vous dire corriges Dolphin

— Non quatre. C'est bien samedi, aujourd'hui, John ?

— Oui, samedi

— C'est bien cela c'était mardi !

— Non, Marina, mercredi.

— Mardi certainement John je l'avais vue le matin ; tout était emballé je m'en souviens très nettement ; je pensais qu'elle souhaitait avoir deux jours pleins à passer chez elle c'est pourquoi je ne lui ai pas demandé de venir avant la journée d'hier, qui était vendredi

Dolphin s'étonnait d'être contredit comme si on l'eût pris à tâche

— Vous faites erreur, affirma-t-il de nouveau, c'est mercredi après-midi que Victoria est rentrée à la maison

— Mardi après-midi, rectifia la voix de la duchesse sur un ton de conviction très calme. J'ai un repère : c'était le jour du dernier comité de la Ligue des jeunes filles abandonnées au sujet de la vente de charité J'ai vu Victoria le matin j'ai déjeuné chez moi l'après-midi je fus très occupée Très tard en rentrant en voiture je m'aperçus que j'avais égaré un sac rempli de papiers concernant ma vente je p