

UN INVITÉ DE MARQUE

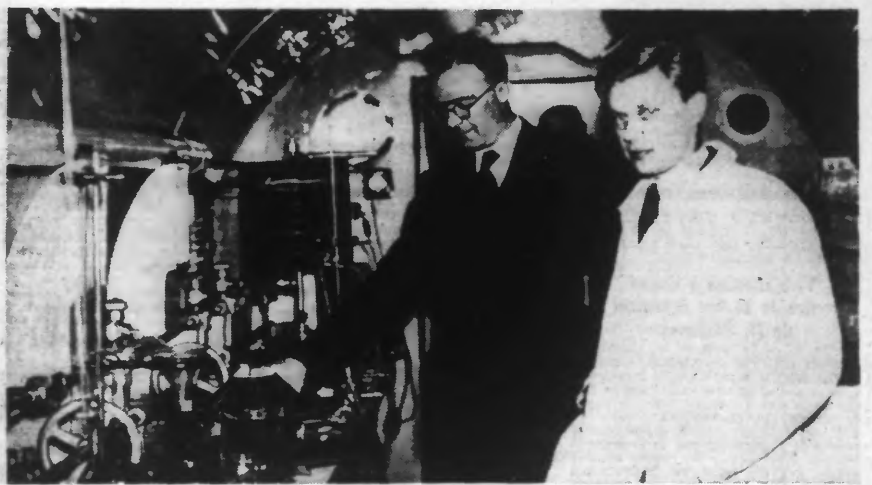

A MILAN, un dîner d'adieu fut offert au Directeur du Zoo qui partait pour une chasse aux fauves en AFRIQUE. Ses amis eurent l'idée originale d'inviter à leur festin le roi du désert. (Ph. Keystone)

EXPÉRIENCE AUDACIEUSE



Bruxelles, 3. — Deux jeunes savants belges, le Docteur JAN STIJNS, de l'Aéronautique, et le Docteur ABRAHAMS, assistants à l'Université, se sont fait enfermer dans un caisson pneumatique installé au Laboratoire de Recherches médicales de l'Aéronautique et y ont vécu six jours soumis à une dépression constante correspondant à l'altitude de 7.000 mètres. Ils ont fait sur eux-mêmes et sur différents corps une série d'observations intéressant les réactions des corps à une certaine altitude. Leurs mesures et renseignements étaient communiqués par eux-mêmes au jour et à mesure de l'expérience, par téléphone. — Notre photo montre les deux savants à l'issue de leur expérience. (Ph.Ny)

AUX ASSURÉS SOCIAUX ET AUX EMPLOYEURS

On nous communique : Chaque année, aux environs du nouvel an, les assurés sociaux doivent recevoir du Service régional des Assurances sociales, un carnet comportant les quatre feuillets trimestriels de cotisations valable pour l'année civile qui commence. Le travail d'établissement de ces carnets pour l'année 1938 par le Service régional de Lille est actuellement terminé. Cependant, d'accord avec l'Administration régionale des F. T. T. et pour éviter de surcharger cette dernière pendant la période des fêtes, la distribution aux intéressés des carnets se fera entre le 5 et le 20 janvier prochain. Les employeurs sont donc priés d'at-

tendre l'expiration de cette période pour réclamer au Service régional les duplicatas de feuillets qui ne seraient pas parvenus aux intéressés qu'ils occupent.

GROS LOTS

CREDIT NATIONAL 1929
Tirage du 3 janvier 1938
Le numéro 5.999.382 est remboursé par un million de francs.
Le numéro 2.156.426 est remboursé par 500.000 francs.
Les deux numéros suivants sont remboursés chacun par 200.000 francs : 3.863.916 — 6.746.105
Les trois numéros suivants sont remboursés chacun par 100.000 francs : 3.355.944 — 6.561.321 — 7.836.996

MARCHÉS DE PARIS

PARIS 3. — Vlandes : Marché clos. — Beurre : kilo des Laiteries Coopératives Industrielles Normandie 24.25; Charente, Poitou, Touraine, 26.00; Malaisie Normande 22.75; Malaisie Bretagne 22.60. — Œufs : Picardie et Normandie 10.10; Bretagne 8.80; Poitou, Touraine, Centre 10.90; conservés 9.90; outre mer 6.75. — Fromages : Brie normand 21.00; camembert Normandie 34.5; divers 28.00; Limoux 62.5; vrac 57.5; Gournay 15.0; Neufchâtel 11.5; Pont Lévêque 4.00; Port Salut 12.50; Gruyère et Comte 11.40. — Volailles et Poissons : clos.
PARIS 3. — Marché de la Villette. — Cours officiels de clôture. Viande nette : Bœufs : amenés 2.790, inventés 59, 1^{re} qual. 1.120, 2^e qual. 980, 3^e qual. 800, extra 1.180; vaches : 1.789, 65, 1.110, 910, 760, 1.290; Taureaux : 420, néants, 920, 860, 800, 990; Veaux : 1.587, 30, 1.580, 1.500, 1.380, 1.680; Moutons : 9.819, 19, 1.770, 1.310, 1.070, 1.900; Porcs : 1.315, néants, 1.028, 786, 1.128; Brebis : 1.080, 1.250.
Observations : l'abattoir étant peu chargé et les arrivages modérés, les affaires ont été très calmes. Les porcs de 65 à 80 kilos, hausse 10; veaux, hausse 60-70; moutons, cours stationnaires; porc, hausse 5 à 14.

MARCHÉS DE LA RÉGION

A Valenciennes. — Marché aux bestiaux du 3 janvier, les prix d'achat en chevilles à l'abattoir de Valenciennes ont été fixés comme suit : bœufs, 1re 2e et 3e qualité, 11.50, 8.25, 6.75; vaches, 10.25, 7.25, 5.00; taureau, 8.50, 6.75, 4.75. Ces prix sont valables jusqu'au marché du 10 janvier.
Nombre d'animaux amenés : 265 bœufs, 247 vaches, 72 taureaux, 5 veaux et 21 chevreuils.
A Hazebrouck. — Beurre en blocs.
Tous les bons dont les numéros se terminent par un des millions suivants : 0648 — 2.310 — 2.286 sont remboursés chacun par 1.000 francs, sauf les 48 bons déjà énoncés et qui sont remboursés par 500 francs.

BOURSE DE LILLE DU 3 JANVIER 1938

VALEURS	C. préc.	C. du J.	VALEURS	C. préc.	C. du J.
CHARRONNAGES					
Albi.	445	445	Ac. Lens.	245	245
Am. Nord.	365	365	Sam. et M.	305	305
Am. Paris.	485	485	Chant Fr.	385	385
Béthune.	430	430	Al. C. N. Fr.	395	395
Blanc-B.	410	410	Des. Anzin	295	295
Bray.	405	405	Dela-Fr.	425	425
Carvin.	445	445	Deli.	395	395
Clair.	405	405	Des. Anzin	295	295
Com. Four.	340	340	Escal.-Cap.	435	435
Courrières.	315	315	Fl.	345	345
Crepin.	325	325	Fl.	345	345
Dour.	360	360	Fl.	345	345
Escarpelle.	420	420	Fl.	345	345
Lans.	375	375	Fl.	345	345
Liévin.	420	420	Fl.	345	345
L. C. 90	475	475	Fl.	345	345
L. 70.	375	375	Fl.	345	345
Nord d'Alais	215	215	Fl.	345	345
Ostricourt.	305	305	Fl.	345	345
Tivencelles	135	135	Fl.	345	345
Victoire.	415	415	Fl.	345	345
MÉTALLURGIE					
Ac. Lens.	245	245	Créd. N. ex-c.	280	280
Ac. Nord.	265	265	D. de G.	195	195
Ac. Paris.	345	345	Elec. L.-R.	175	175
Am. Nord.	365	365	Art. F. et L.	175	175
Am. Paris.	485	485	Béthunoise	195	195
Béthune.	430	430	El. et G. N.	330	330
Blanc-B.	410	410	El. Nord-Ouest	370	370
Bray.	405	405	En. N. V.	285	285
Carvin.	445	445	Herain-Coup	255	255
Clair.	405	405	Mat. C. Lens.	195	195
Com. Four.	340	340	M. Bouzon	195	195
Courrières.	315	315	Mat. C. Lens.	195	195
Crepin.	325	325	C. Franc. (n.)	185	185
Dour.	360	360	Poliet Chaus	430	430
Escarpelle.	420	420	Poliet Chaus	430	430
Lans.	375	375	Eng. Aubry	185	185
Liévin.	420	420	En. N. V.	285	285
L. C. 90	475	475	C. H. N.	185	185
L. 70.	375	375	Cl. Libercour	185	185
Nord d'Alais	215	215	Gl. An.	840	840
Ostricourt.	305	305	M. Bouzon	195	195
Tivencelles	135	135	M. Bouzon	195	195
Victoire.	415	415	M. Bouzon	195	195
PÉTROLES					
Lille-Bonn.	230	230	M. Bouzon	195	195
... prior.	360	360	M. Bouzon	195	195
Rat. Fr.	70	70	M. Bouzon	195	195
OBLIGATIONS. Département du Nord					
1921 6 % 445 1926 7 % (Janvier-Juillet)			gnage de Tourcoing 5 50 % 620	— Société	
300 1928 7 % (Mars-Septembre)	500	1927 7 %	— Br. S. D. Desbrosses		
500 1931 4 % (bon 2000)	1570	1931 4 %	— Br. S. D. Desbrosses		
500 (bon 2000)	1570	1931 4 %	— Br. S. D. Desbrosses		
500 (bon 2000)	1570	1931 4 %	— Br. S. D. Desbrosses		
500 (bon 2000)	1570	1931 4 %	— Br. S. D. Desbrosses		
500 (bon 2000)	1570	1931 4 %	— Br. S. D. Desbrosses		

BONDS ANNONCES

8 Janvier Nord (action de capital) (acompte) N° 163 Coupon brut 20 net à payer nom. 15.30; porteur 11.83. — 9 Janvier Béthunoise d'Éclairage et d'Énergie N° 20 Coupon brut 13.50; net à payer nom. 11.47; porteur 9.37. — Carvin (acompte) N° 31 Coupon brut 15 net à payer nom. 12.75; porteur 10.68. — Pont-à-Mousson (action A de 100 libérée) N° 1 Coupon net à payer nom. 4.00; porteur 4. — Action A de 100 libérée, N° 1 Coupon net à payer nom. 4.00; porteur 4. (Action A de 400 libérée) Coupou 5 % 200. — Senelle-Mauberge N° 499 non libérée; Coupou net à payer nom. 1.50.

AGRICULTURE — COMMERCE — INDUSTRIE

PARIS 3. — Vlandes : Marché clos. — Beurre : kilo des Laiteries Coopératives Industrielles Normandie 24.25; Charente, Poitou, Touraine, 26.00; Malaisie Normande 22.75; Malaisie Bretagne 22.60. — Œufs : Picardie et Normandie 10.10; Bretagne 8.80; Poitou, Touraine, Centre 10.90; conservés 9.90; outre mer 6.75. — Fromages : Brie normand 21.00; camembert Normandie 34.5; divers 28.00; Limoux 62.5; vrac 57.5; Gournay 15.0; Neufchâtel 11.5; Pont Lévêque 4.00; Port Salut 12.50; Gruyère et Comte 11.40. — Volailles et Poissons : clos.
PARIS 3. — Marché de la Villette. — Cours officiels de clôture. Viande nette : Bœufs : amenés 2.790, inventés 59, 1^{re} qual. 1.120, 2^e qual. 980, 3^e qual. 800, extra 1.180; vaches : 1.789, 65, 1.110, 910, 760, 1.290; Taureaux : 420, néants, 920, 860, 800, 990; Veaux : 1.587, 30, 1.580, 1.500, 1.380, 1.680; Moutons : 9.819, 19, 1.770, 1.310, 1.070, 1.900; Porcs : 1.315, néants, 1.028, 786, 1.128; Brebis : 1.080, 1.250.
Observations : l'abattoir étant peu chargé et les arrivages modérés, les affaires ont été très calmes. Les porcs de 65 à 80 kilos, hausse 10; veaux, hausse 60-70; moutons, cours stationnaires; porc, hausse 5 à 14.

MARCHÉS DE LA RÉGION

A Valenciennes. — Marché aux bestiaux du 3 janvier, les prix d'achat en chevilles à l'abattoir de Valenciennes ont été fixés comme suit : bœufs, 1re 2e et 3e qualité, 11.50, 8.25, 6.75; vaches, 10.25, 7.25, 5.00; taureau, 8.50, 6.75, 4.75. Ces prix sont valables jusqu'au marché du 10 janvier.
Nombre d'animaux amenés : 265 bœufs, 247 vaches, 72 taureaux, 5 veaux et 21 chevreuils.
A Hazebrouck. — Beurre en blocs.
Tous les bons dont les numéros se terminent par un des millions suivants : 0648 — 2.310 — 2.286 sont remboursés chacun par 1.000 francs, sauf les 48 bons déjà énoncés et qui sont remboursés par 500 francs.

BOURSE DE PARIS DU 3 JANVIER 1938

VALEURS	C. préc.	C. du J.	VALEURS	C. préc.	C. du J.
PARQUET COMPTANT					
3 % amort.	72	71.25	Mari.	275	275
3 1/2 % amor.	87.50	87.50	Vici.	117	117
4 % 1918.	67.50	67.50	Kali St-E.	1110	1110
4 % 1920.	64.50	64.50	Kuhlmann.	435	435
4 % 1925.	64.50	64.50	Peugeot.	495	495
4 1/2 % 1932 A.	75.50	75.50	Poliet-Chaus.	445	445
4 1/2 % 1932 B.	75.50	75.50	Russe unif.	1450	1450
O. Tr. 4 1/2 % 25.	792.75	792.75	Japan 1907.	2850	2850
O. Tr. 5 % 35.	911	911	Suer. Égypte.	1450	1450
Ch. F. Et. 4 %	345	345	Suer. Égypte.	1450	1450
4 1/2 % 28.	432	432	Japan 1907.	2850	2850
4 1/2 % 25.	383	383	Suer. Égypte.	1450	1450
Ob. Tr. 3 1/2 %	131.45	131.75	Ac. Longwy.	320	320
Ob. Tr. 4 %	101.45	101.85	Saint-Fères.	109	109
4 1/2 % 1932.	923.80	919.80	Ac. du Nord.	250	250
Caixa 4 1/2 %	736	740	Ac. Paris-Ou.	250	250
5 % 1918.	487	477.60	A. Sam.-M.	425	425
5 % 1920.	487	464	Arbel.	425	425
5 % 1925.	487	464	Chant-Franc.	425	425
5 % 1930.	487	464	Chant-Franc.	425	425
5 % 1932.	487	464	Chant-Franc.	425	425
5 % 1934.	487	464	Chant-Franc.	425	425
5 % 1936.	487	464	Chant-Franc.	425	425
5 % 1938.	487	464	Chant-Franc.	425	425

BONDS ANNONCES

8 Janvier Nord (action de capital) (acompte) N° 163 Coupon brut 20 net à payer nom. 15.30; porteur 11.83. — 9 Janvier Béthunoise d'Éclairage et d'Énergie N° 20 Coupou brut 13.50; net à payer nom. 11.47; porteur 9.37. — Carvin (acompte) N° 31 Coupon brut 15 net à payer nom. 12.75; porteur 10.68. — Pont-à-Mousson (action A de 100 libérée) N° 1 Coupou net à payer nom. 4.00; porteur 4. — Action A de 100 libérée, N° 1 Coupou net à payer nom. 4.00; porteur 4. (Action A de 400 libérée) Coupou 5 % 200. — Senelle-Mauberge N° 499 non libérée; Coupou net à payer nom. 1.50.

BOURSE DE BRUXELLES DU 3 JANVIER 1938

VALEURS	C. préc.	C. du J.	VALEURS	C. préc.	C. du J.
Comptant					
Be. bel. 3 %	84	84	Comptant		
5 % d'après	84	84	Comptant		
Lou. Coug. 88	181	181.75	Comptant		
Mariage	172	172	Comptant		
Sec. Gén. P.	3850	3870	Comptant		
Cher. Cong.	485.50	475	Comptant		
C. G. Lact.	1330	1315	Comptant		
Cockerill	1330	1315	Comptant		
Clôture					
A. Béthune, 3. —	Beurre 12.75 à 13 fr. la livre; œufs, 20 à 25 fr. les 25; poulets 30 à 60 fr. la couple; canards 25 à 60 fr. la couple; pigeons 8 à 12 fr. la couple; oies 25 à 40 fr. la pièce; lapins 10 à 35 fr. la pièce; inspis de garenne 10 à 12 fr. la pièce; pommes de terre 0.65 le k.; haricots 4 fr. le litre.	134.50; 4 premiers, 133.50; 4 de mal, 129.50; 4 derniers, 134.60.			

MARCHÉ RÉGLÉMENTÉ

DU LUNDI 3 JANVIER
Avoine blanche et/ou jaune, 47 kg. poids naturel. Lille ou parité. Les 100 kg. nets comptant sans escompte.
Première, dernière cotes et clôture. — Incotées.
Mala Plata, mala Maro, orgé Algérie-Tunisie, nitrate de soude incoté sur toutes époques.
Mala jaunes et/ou xau Indochines, mélangés Dunkerque, acquitté. Les 100 kg. bruts logés, comptant sans escompte. — Première, dernière cotes et clôture.
Huile de lin, départ usine ou magasin. Les 100 kg. nets fûts prêts, comptant sans escompte.
Première cote. — Janvier, 377.50 V; février, 380.00 V; 4 premiers, 377.50 V; 4 de mai, 387.50 V; 4 derniers, 380.00 V. — Dernière cote. — Janvier, 386.00 V; février, 380.00 V; 4 premiers, 380.00 V; 4 de mai, 390.00 V; 4 derniers, 380.00 V.
Clôture. — Janvier, 377.50; février, 377.50; 4 premiers, 377.50; 4 de mai, 387.50; 4 derniers, 382.50.
Tourteaux de lin, départ usine ou magasin. Ev vrac comptant sans escompte. — Première cote. — Janvier, 132.50 A; février, 132.50 A; 133.00 V; 4 premiers, 131.50 A; 134.25 V; 4 de mai, 134.00 V; 4 derniers, 133.00 A.
Dernière cote. — Janvier, 134.00 V; 135.00 V; février, 134.00 V; 135.00 V; 4 premiers, 132.75 A; 135.00 V; 4 de mai, 129.00 A; 130.00 V; 4 derniers, 132.00 A.
Clôture. — Janvier, 134.50; février,

MARCHÉ DES CAFÉS

LE HAVRE 3. — Clôture. — Tendence calme, ventes 1.250 cont. néro au Caill. — Janvier, 175.50; février, 177.50; mars, 177; avril, 179; mai, 181; juin, 183; juillet, 186; août, 187.50; septembre, 190; octobre, 191; novembre, 192; décembre, 193.50.
MARCHÉS DES COTONS
LE HAVRE. — Janvier, 365; février, 368.50; mars, 371; avril, 371.50; mai, 378.50; juin, 381.50; juillet, 385.50; août, 388.50; septembre, 391.50; octobre, 396.50; novembre, 399.50; décembre, 401.50. — Balise : 0.30 à 2 fr. LIVERPOOL. — Clôture. — Janvier, 418.50; février, 419.50; mars, 420.50; avril, 421.50; mai, 422.50; juin, 423.50; juillet, 424.50; août, 425.50; septembre, 426.50; octobre, 427.50; novembre, 428.50; décembre, 429.50.
LE GRANT : Emile GEST

L'Abbé BLANC a découvert qui guérit la toux

C'est dans les montagnes d'Algérie que l'Abbé BLANC, curé de Béné-Méred, botaniste passionné, découvrit la "chick-zidi", cette plante merveilleuse avec laquelle il prépara un sirop contre la toux. Le BRONCHOCURE, qui se révéla le remède le plus efficace qu'on ait jamais connu. Grâce à l'action antiseptique et décongestionnante vraiment extraordinaire du "chick-zidi" le BRONCHOCURE vient facilement à bout de la toux quelle que soit son origine.



LE BRONCHOCURE convient à tous, il a guéri des bébés de quelques semaines, il ne nuit à aucun organe et ne présente aucune contre-indication. Il se conserve indéfiniment, même le flacon débouché, en gardant toute son efficacité.

C'est le remède idéal de la famille.
LE BRONCHOCURE convient à tous, il a guéri des bébés de quelques semaines, il ne nuit à aucun organe et ne présente aucune contre-indication. Il se conserve indéfiniment, même le flacon débouché, en gardant toute son efficacité.

L'Abbé BLANC a voulu que son sirop fut le moins cher, c'est pourquoi le grand flacon de 350 centimètres cubes (plus d'un tiers de litre) ne vend que 14 frs dans toutes les pharmacies.
Grippes, enrhumés, bronchites, asthmatiques, prenez du BRONCHOCURE. Dès la première cuillerée, vous serez soulagés; sur la gorge irritée, c'est une caresse veloutée qui soulage instantanément.



Association des Mutilés des Yeux de France et des Colonies

Le Président de la Section du Nord de l'Association des Mutilés des Yeux est heureux d'informer les Sociétaires que la diffusion des dixièmes de la LOTERIE NATIONALE prend actuellement une extension considérable. Cela permettra dans l'avenir de venir en aide à nos sociétaires touchés par l'adversité. Nos remerciements les Débitants de tabacs et tous les bureaux de vente qui ont accepté le placement de nos dixièmes. Nous informons le public que les billets gagnants sont remboursables chez tous nos bureaux de vente le lendemain du tirage. Pour tous renseignements s'adresser à Monsieur Herbert Langlois, Président, 38, Avenue Focher, La Madeleine.

LEGRAND

186, rue de Paris, Lille. Le Gérant : Emile GEST



— Ah ! bien, mère ; quoique nous ayons marché vite, voici une horloge qui marque une heure dix. — Et Marina déjura à la demie ; bah ! nous prendrons un cab chez Garland. Elles arrivèrent devant le magasin des élégances ; à peine Victoria eut-elle un regard pour les vitrines. Norah ne s'approcha même pas de la montre où chaque rayon et chiffon s'effraient en beauté à l'admiration des clients. Très jeune sous bien des rapports pour ses dix-sept ans, elle n'en avait pas moins des goûts sérieux. D'autre part, en ce moment, ses pensées s'absorbèrent dans le grand mystère de l'amour et aussi sur ce moins grand mystère qu'est la mort. Victoria traversa la chaussée, puis tourna brusquement dans Sloane Street. Elle marchait très vite et ne parlait plus. — Mère, observa Norah, nous allons donc nous promener plus loin, n'arriverons-nous pas en retard chez tante Marina ! — Non, chérie, il nous reste beaucoup de temps à nous. Elle continuaient, puis de nouveau traversèrent la rue et se trouvèrent sur le côté où s'élevaient quelques maisons de formes irrégulières ayant pour vis-à-vis des jardins. Victoria précipitait toujours sa marche, soudain, elle s'arrêta face à l'une de ces maisons. — C'était la plus vaste et la plus haute ; son rez-de-chaussée s'enveloppait d'une

de notables différences de traits et d'expression. Elle avait sa lèvre roulée et sa figure enchanteresse des Moore, mais sa stature élevée et flexible contrastait avec le port vif de Victoria cambrée dans sa petite taille. La chevelure sombre, telle l'aile d'un corbeau, ombrageait encore des yeux profonds, aux longs cils qui nuaient sans lune. Son teint était mat et le nez petit, légèrement relevé du bout. Celui de Victoria, au contraire, était busqué et présentait cette courbure qui dénote l'obésité. Mais les deux sœurs différaient surtout par l'expression. Victoria était alerte, d'intelligence vive, avec cette particularité mystérieuse des Moore, qui se traduisait chez elle par un sourire toujours prêt à s'enlancer sans s'épanouir jamais. De s'émouvoir elle se contenait, Marina déconcertait par l'opposition d'un regard et de lèvres affables et d'un visage toujours attristé. A la plupart des gens, la duchesse de Hampshire donnait l'impression de sir William, bien peu, en dehors de lui-même, elle avait peu de pénétration. Cette dernière cette aimable paraissait d'être d'une nouvelle nature. — A-t-elle grandi, la petite Norah ! dit-elle, en se reculant pour repousser aussitôt sa nièce aux épaules et la regarder bien en face, et quelle jolie mine elle nous rapporte ! Ne m'a-t-on pas raconté, hier soir, qu'il y avait eu retour au nid elle vint de nouveau s'enlancer et notre cher Tom est un homme heureux. Cette