LES ACCIDENTS DE LA ROUTE

Un sérieux accident, la nuit, au Croisé-Laroche

Au cours de la nuit de mardi à mercredi, vers 3 h., un accident dont les conséquences auraient pu être plus graves s'est produit place des Trois Villes, à l'origine du boulevard de Roubaix. Une automobile venant de Lille, conduite par M. André Saobe, 33 ans, assureur, demeurant à Meulebeke (Belgique), rue Neuve 39, accompagné de son frère et d'un ami, roulait à une allure de 30 à 40 kilomètres à l'heure lorsque arrivée à l'endroit précité, elle fut tamponnée violemment à l'arrière par une autre voiture allannt dans le même sens et pilotée par M. Georges Chardin, 25 ans, garagiste, domicilié avenue de la République, 44, à Flers-Breucq, dans laquelle se trouvaient M. Denis de Roubaix, son fils et ses deux filles.

Sous la violence du choc, les occupants de la voiture tamponneuse furent plus ou moins contusionnés et reçurent des soins immédiats à la pharmacie Joly, située à proximité. Heureusement, leurs blessures sont sang gravité. Il n'en est pas tout à fait de même de M. Chardin, qui avait la langue sectionnée et qui fut soigné ensuite au commissariat de police par le docteur Delecluse.

La voiture de M. Chardin a subi d'importants dégâts, notamment à l'avant qui est entièrement défoncé. Un constat d'huissier fut dressé sur place par M. Chavatte. L'enquête d'usage a été faite par M. Mahieu, secrétaire au commissariat et l'agent Cabusat. Mercerdi, dans la matinée, M. Desrumaux, commissaire de police, a interrogé les personnes qui se trouvaient dans les deux voitures, en vue d'établir les responsabilités.

D'autre part, tandis que les agents effectuaient leur enquête sur place, un cycliste, se dirigeant vers Roubaix, avait emprunté la chaussée centrale. Interpellé, il se mit à insulter les représentants de la force publique et prit la fuite. Mal lui en prit, car l'agent Cabusat enfourcha une bicyclette et parvint à le rattraper non loin du pont de Wasquehal. Contravention fut dressée à l'encontre du malappris, pour infraction à la police de la circulation et outrages à agents. Il s'agit d'un nommé Louis Leclise, 31 ans, trempeur, demeurant à Lille, 49, rue des Stations.

Un lamentable accident dans un fort à Maubeuge

Un jeune soldat tombe dans la cage d'un monte-charge et se tue

La construction des ouvrages du secteur fortifié de **Maubeuge** qui se poursuit à une cadence assez rapide a été marquée par un pénible accident.

Des sapeurs du 3e Régiment du Génie d'Arras procédaient au Fort Leveau à un décoffrage de pièces bétonnées, lorsque au cours de son travail un des soldats, Robert Féret, 21 ans, originaire de Canteleu (Seine-Inférieure), recula sans penser que derrière lui se trouvait l'ouverture béante d'un monte-charge plongeant vers les profondeurs du fort.

Le jeune homme sentit soudain le sol manquer sous ses pieds et dans un grand cri de frayeur, disparut dans le puits profond de huit mètres. On le releva inanimé ; un médecin fut mandé aussitôt qui lui donna quelques soins. Le blessé fut transporté peu après à l'Hôpital militaire de Maubeuge où les médecins de l'établissement se prodiguèrent autour de lui. Mais tous les soins furent inutiles et le malheureux sapeur atteint d'une fracture des vertèbres cervicales, était perdu. Il mourut [illegible] heures après son admission sans avoir repris connaissance.

La famille a été prévenue avec le plus de ménagement possible et venue hier soir à Maubeuge n'a pu que pleurer au chevet de l'infortuné jeune homme.

La dépouille mortelle du soldat recevra à Maubeuge les honneurs militaires avant d'être ramenée à son pays d'origine.

UN PUISATIER EST ENSEVELI VIVANT PRÈS DE VERVINS

ON A ENTENDU SES CRIS MAIS ON DÉSESPÈRE DE LE SAUVER CAR LE PUITS EST TRÈS PROFOND

Un puisatier habitant Leme, M. Auguste Ducoroy, âgé de 50 ans, au service de M. Clin, entrepreneur à **La Vallée-aux-Bleds**, était descendu, cet après-midi, vers 14 heures, dans un puits situé dans la cour de la ferme de M. Vanasselle, cultivateur à **Hoary**, pour le nettoyer.

Soudain la maçonnerie s'écroula, ensevelissant le malheureux. Le puits est profond de 17 mètres.

De travaux de déblaiement sont en cours.

On a entendu crier M. Ducoroy, mais néanmoins on désespère de le retrouver vivant.

LE TIRAGE DE LA LOTERIE DES RÉGIONS LIBÉRÉES A BÉTHUNE

Rappelons le programme de la journée du samedi 5 mars : A 17 h., réception officielle à l'Hôtel de Ville ; à 18 h. place Pétain. Concert par l'Harmonie Municipale avec le programme ci-après. 1 Le Petit Quinquin ; 2 Danses hongroises de Brams ; 3. Cavalerie légère de Suppé ; 4 Sidi Brahim, marche avec tambours et clairons.

A l'issue du concert, retraite en musique, à 20 h. 15 au Théâtre Municipal, tirage de la loterie avec le concours des « Wite and blue » orchestre de jazz, de Mlle Lepez, professeur de chant ; de M. Roger Guffroy, baryton-solo de l'Orphéon Béthunois.

La location au théâtre commencera aujourd'hui jeudi 3 mars de 17 à 20 h.

A l'occasion de ce tirage, les débitants de boissons sont autorisés à laisser leurs établissements ouverts jusqu'à 2 h. du matin.

IMPORTANT CONGRÈS DU TEXTILE, A LILLE LE 6 MARS

Sur l'initiative de la Fédération Nationale du Textile et de l'Union Départementale des Syndicats du Nord, un Congrès extraordinaire des Syndicats Textiles du département est convoqué dimanche 6 mars, à 9 h. 30, Bourse du Travail de Lille.

Le Congrès aura à examiner : 1. Le refus, par les établissements Lemaire et Dillies, d'appliquer la sentence arbitrale de M. Cazes, président du tribunal civil de Lille ; 2. La situation générale de l'industrie textile dans le département.

Le Congrès sera présidé par un membre du bureau de la C. G. T., assisté des secrétaires de la Fédération nationale de l'Union départementale.

DES ARRÊTÉS DU CONSEIL DE PRÉFECTURE DU NORD

Le Conseil interdépartemental de Pré-Nord, a statué sur le procès intenté par les héritiers Richard-Dufour, à l'Etat service des Régions libérées, pour règlement de travaux de déblaiements. Ils réclamaient une somme de 1 886.000 fr environ.

Le Conseil a rejeté purement et simplement la requête des héritiers Richard-Dufour, et une demande en intervention formulée par la dite succession Dufour « concernant des industriels ou sinistrés appelées en cause »

Les dépens de l'instance sont mis à la charge des requérants.

ROUBAIX

Bureaux . 45, rue de la Gare (Tél 381-17) — Dépôt de vente : 36, rue du Collège

A TRAVERS LA VILLE

Ivre et pas content. — Au cours de la nuit de mardi à mercredi, vers 23 h. 30 un homme en état d'ivresse menait grand tapage au café Poulain, 55, rue Pierre Motte. Le poste central de police fut immédiatement alerté et, quelques minutes plus tard, des agents priaient le perturbateur à les accompagner au commissariat. Interrogé, celui-ci déclara se nommer Rabat Saoud, 32 ans, cafetier, 51, rue Voltaire.

Il dit s'être fâché parce qu'on avait dû lui enlever un portefeuille renfermant une somme de 1.000 à 1.200 francs. Fouillé, il fut trouvé en possession de 1.200 francs, de menus objets, d'une pince universelle neuve, ainsi que de quatre balles de revolver. On comprend mal pourquoi il portait ces munitions dont il ne put expliquer la provenance.

Ses déclarations n'étant pas très claires, les services de police ont ouvert une enquête. Rabat Sadoud a fait l'objet d'un procès-verbal pour ivresse manifeste et scandale. L'enquête suit son cours.

Feu d'usine. — Un incendie s'est déclaré hier vers 15 h. 15, aux établissements Wynants, fabrique de sacs de jute, rue Condorcet. Par suite d'un court-circuit à l'interrupteur d'un métier appelé « ouvreuse » des flammes jaillirent et se propagèrent à un stock de matières emmagasinées au quatrième étage du bâtiment.

Tandis que les ouvriers employaient deux petites lances pour localiser le foyer, appel était fait aux pompiers qui arrivèrent bientôt sur les lieux, sous les ordres de M. le lieutenant Verhamme. Deux autres petites lances furent mises en batterie et, en peu de temps, tout danger d'extension était écarté. Les dégâts, de l'ordre de 25.000 francs, sont couverts par l'assurance.

Malheureux chômeur. — Un vieillard, M. Pierre Demoucron, 75 ans, demeurant 48, rue Sainte-Eleuthère, se présentait hier matin, vers 9 h. 30, au bureau de chômage de la rue Jules Guesde. Soudain, tandis qu'il se trouvait dans l'établissement, le septuagénaire fut frappé de malaise et un docteur qui l'examina délivra un bulletin d'admission à l'hôpital « La Fraternité ».

Un garçonnet blessé. — Mardi, vers 18 heures, le jeune Alphonse Grigny, 10 ans, écolier demeurant chez ses parents, 98, rue d'Alger, cour Scherpereel, jouait à proximité de son habitation. Pour une cause inconnue, il fit une chute et, comme il se plaignait d'une vive douleur à la cuisse gauche, il fut transporté à sa demeure par quelques témoins de l'accident.

Or, hier matin, les douleurs s'accentuant, il fut fait appel à M. le docteur Ghislain, qui diagnostiqua une fracture de la cuisse. Le jeune blessé a été transporté en voiture d'ambulance à l'hôpital « La Fraternité ». Son état ne paraît pas grave.

Un boulanger blessé par une auto. — Mercerdi vers midi, un accident s'est produit à l'angle des rues des Arts et de Soubise. Une automobile pilotée par M. Pierre Kesteloot, chocolatier, à Mouvaux, 2, rue Jean Jaurès, descendant la rue des Arts, vers l'Epeule, a renversé, après avoir doublé un camion hippomobile qui circulait dans la même direction, un triporteur qui remontait la rue de Soubise, vers la rue de Lille. Le léger véhicule fut renversé et celui qui le pilotait, un boulanger, M. Maurice Bondue, 33, rue Sébastopol, projeté sur la chaussée, où il se contusionna. Constat par Me Gaillard, huissier.

MALADIES DE LA PEAU
Guérison par malade chez lui
O Vernaeghe, Pharm du Trichon, Rx
3521

Le concert de l'Amicale J. Guesde

C'est le 10 avril prochain que l'Amicale des garçons Jules Guesde donnera son premier concert annuel dans la salle des fêtes de la rue Jean Macé, à 15 heures.

Au programme, un numéro sensationnel présenté pour la 1re fois dans nos Amicales « Les Gibberts Bays ». L'Orphéon qui groupe 45 exécutants, interprétera deux nouveaux chœurs sous la direction de M. Huipieu. Au programme également, un acte d'opérette avec un décor nouveau.

On pourra se procurer des cartes d'entrée au prix de 2 fr. 50, chez les membres du comité.

Une manifestation de sympathie chez les Combattants Républicains

Mardi soir, à 19 h., les membres du comité directeur de la section locale des combattants républicains, se sont réunis au siège 12, rue du Maréchal Foch. Après l'examen de l'ordre du jour, une réception intime fut réservée à M. Kléber Sory, président de ce groupement d'A. C., qui vient d'obtenir la Croix de chevalier de la Légion d'honneur. Une vingtaine de ses amis entouraient le nouveau promu qui fut très touché de cette marque de sympathie.

Au nom du comité directeur, M. Paul Malfait, vice-président de l'Association roubaisienne de la F. N. C. R., secrétaire général de la Fédération du Nord et du Pas-de-Calais, au nom des membres du comité, adressa de vifs éloges à M. Kléber Sory, pour sa récente promotion. En quelques mots, il rappela les mérites du président dont l'activité est à la base de la grande vitalité du groupement qu'il dirige depuis quelqeus années.

Ensuite, M. Gastin Fievet, président de la section des « Jeunes pour la Paix » président de la Fédération du Nord de l'Association, apporta l'hommage de sympathie de ses collègues envers le président des anciens et il déclara que les jeunes seront toujours très étroitement unis aux anciens et qu'ils suivront le chemin tracé par leurs aînés.

Très émus, M. Sory remercia ses amis et leur conseilla de poursuivre la lutte pour maintenir le prestige des C. R. Il se déclara heureux de constater la vitalité de la section roubaisienne et il adressa ses sentiments de reconnaissance à ceux qui se dévouent, sans compter, en faveur de l'association, puis donna quelques renseignements sur la vie de la Fédération nationale.

Un chaleureux vivat des Flandres fut ensuite chanté en l'honneur du nouveau Chevalier et un vin d'honneur clôtura cette belle manifestation de sympathie.

UN SECOND RÈGLEMENT DE TRAVAUX

M. Jean Caroni, à **Lille**, avait intenté un procès à l'Etat, génie militaire, à propos d'un règlement de travaux de fortifications au fort de Boussois. Il réclamait une somme de 322.000 fr. ainsi que les intérêts de cette somme depuis plusieurs années, au taux légal.

La requête de M. Jean Caroni contre l'Etat est rejetée. Pourtant, il est donné acte à l'Etat de son offre de payer à M. Caroni la somme de 24 700 fr. ainsi que les intérêts de cette somme au taux légal à partir du 13 août 1936. Les dépens de l'instance sont mis à la charge du requérant.

L'AUTO D'UN ROUBAISIEN ACCIDENTÉE A LAMBERSART

Mercredi, l'automobile d'un roubaisien M Gaston Lemaire, camionneur, 22, rue du Curé, a été accidentée à Lambersart. Alors qu'elle débouchait de la rue Volta, elle se trouva gênée par l'arrivée d'un camion de la maison Mory et Cie, à Lille, rue Egel, et M. Lemaire fut obligé, pour éviter l'accident, de monter sur le trottoir, non sans avoir endommagé un autre véhicule en stationnement.

La voiture du roubaisien fut détériorée. Constat par Me Gaillard, huissier.

VACCINATION ANTIDIPHTÉRIQUE

Aujourd'hui jeudi, de 10 à 11 heures, séance de vaccinations gratuites, dans un local du Service d'Hygiène, rue de Cassel, 45 (Square Wibaux).

LE GALA DES ANCIENS PRISONNIERS CIVILS DE GUERRE

La section de Roubaix donnera le 11 mars, à 10 h., dans la salle du Cinéma de l'Etoile d'Or, rue de l'Epeule, une séance cinématographique au profit de la caisse de secours.

Ce gala sera placé sous la présidence de M. Georges Delval, président général honoraire de l'Union Nationale des Anciens Prisonniers civils de Guerre et de la Confédération Nationale des Victimes civiles de Guerre.

Des cartes sont en vente au siège, Café de la Cloche d'Or, et dans tous les Cafés de l'Epeule où sont apposées les affiches.

Le comité insiste près des Anciens Prisonniers pour qu'ils assistent nombreux à cette séance. Une court allocution de M Delval les mettra au courant des dernières démarches de leurs représentants.

Il faut se hâter de retenir ses places. Prix d'entrée : 2 fr. ; enfants au-dessous de 10 ans, 1 franc.

Grâce à la générosité de nombreux commerçants, à l'entr'acte, grande tombola gratuite.

DIMANCHE PROCHAIN ASSEMBLÉE GÉNÉRALE DES « JEUNES POUR LA PAIX »

La belle Section locale des « Jeunes pour la Paix », dont le président est M Gaston Fiévet, directeur du Crédit Municipal, tiendra son assemblée générale dimanche prochain, à 10 h. 15, au siège du groupement, Café Noël Carlier, 12, rue du Maréchal Foch.

Cette réunion se déroulera sous la présidence d'honneur de M. Kléber Sory chevalier de la Légion d'honneur, président de la Section locale des Combattants Républicains, président de la Fédération du Nord et du Pas-de-Calais, vice-président de la Fédération Nationale

L'ordre du jour comprend le rapport moral par M. Gaston Fiévet ; le compte rendu des congrès ayant marqué l'année écoulée ; les dispositions à prendre en vue de la propagande ; le rapport financier ; le renouvellement du Comité.

Une causerie sera faite par M. Suarez, président de la Section de Lannoy. Après quoi, une manifestation de sympathie sera organisée en l'honneur de M. Kléber Sory, récemment promu chevalier de la Légion d'honneur au titre du Ministère des Pensions.

RÉUNION DES COMMISSIONS AUX ARTISANS RÉUNIS

Les commissions se sont réunis au siège, 63, rue de Lannoy, sous la présidence de M. L. Tesse, entouré de MM. Delannay, de Tourcoing ; Vandecastelle, de Wattrelos ; Béghin, délégué fédéral; Bels, vice-président ; Gadenne, secrétaire ; Dujardin, Multner, Lemire, et de nombreux délégués.

M. Tesse remercia l'assistance, ainsi que les différents secrétaires qui ont assuré les permanences pour l'établissement des déclarations fiscales. « Le nombre toujours croissant de nouveaux adhérents, démontre, dit-il, l'esprit d'union, de concorde, et de travail qui règnent au sein de notre beau groupement. »

La section du bâtiment exposa les travaux préliminaires pour la réalisation d'un groupement d'achats, une réunion spéciale sera annoncée prochainement. favorable à la reconduction de la loi « Le M. Béghin, commenta un mandement Poulhen » en faveur des cordonniers. Différentes communications furent émises entre autre, un fonds de dotation de 500.000 francs, versé par le ministère des Finances aux banques populaires, pour le Crédit artisanal.

Sociétés et Comités

CERCLE SYMPHONIQUE DE L'UNION DES MUTILÉS. — Ce jeudi, répétition générale au siège, à 19 h. 45.

LES ARTISANS RÉUNIS. — Ce jeudi, 132, rue de la Vigne, à 20 h., permanence. — Samedi, de 15 à 18 h. 56, rue du Grand Chemin : Déclarations fiscales ; renouvellement des cartes.

ORPHÉON DES A. C. ET SOLDATS. — Ce jeudi, à 19 h. 30, répétition partielle pour les basses ; à 19 h. 45, répétition générale et remise des cartes de la pharmacie mutualiste.

CONFÉDÉRATION GÉNÉRALE DE L'ARTISANAT FRANÇAIS. — L'Union Départementale des Syndicats des Maîtres Artisans du Nord informe que le siège du Comité de Direction de la section de Roubaix, Tourcoing, Lannoy et leurs cantons est désormais fixé à Roubaix, 84, bouevard Gambetta (près de la Gare). Les permanences auront lieu le jeudi de 17 à 19 h. et le dimanche, de 8 à 10 heures.

Tous les artisans confédérés auront droit d'accès à la bibliothèque et aux renseignements gratuits concernant la fiscaliét artisanale le forfait, la patente, la réforme fiscale, la taxe unique, les A. S., les allocations familiales, la semaine de 40 h., les congés payés, le travail noir, etc...

CHORALE DU FONTENOY. — Ce jeudi à 15 h. 30, au siège, salle du Royal, rue de l'Alma répétition générale.

COMITÉ OFFICIEL DES FÊTES DU FONTENOY. — Le Comité a fixé la date du tirage de la tombola gratuite au 12 mars à l'issue du bal qu'il organise au profit des vieillards de l'Hospice (école Diderot) Pont Saint-Vincent de Paul.

Le Comité signale aux commerçants adhérents que des carnets de tombola restent disponibles pour satisfaire leur clientèle chez le trésorier, 119, rue d'Alma, café Marcel.

TROMPETTES LES DÉVOUÉS. — Ce soir, à 19 h. 30, répétition partielle ; à 20 h., répétition générale ; nouveaux morceaux à l'étude.

AMIC. DES SURVEILLANTS ET ASSIMILÉS DE L'INDUSTRIE TEXTILE. — Banquet annuel au siège café des Orphéonistes, 126, rue de la Gare, le dimanche 6 mars, à 13 h. Dernier délai pour les adhésions vendredi 4 mars, de 17 à 19 h., au siège, 126, rue de la Gare.

GROUPEMENT ARTISANAL. — Ce jeudi, de 18 à 20 h., permanence 67, rue des Fabricants.

SOCIÉTÉ DE S. M. L'EMPLOYÉ. — Dans sa séance de dimanche dernier, le Conseil d'administration a examiné les dossiers : Maladie, chômage, naissance, décès. Les intéressés sont convoqués à la recette dim. 6, de 10 h. à midi. De service : MM. G. Bataille, Edg. Petit, J. Decrae, J. Fertin, Ed Coldre, E. Vandamme, Louis Longuespé, Ch Deloye, M. Grégoire. — Des cartes mutualistes seront mises en vente.

HARMONIE DU MOULIN. — Ce jeudi 3, à 20 h., répétition générale.

ANC. DE LA RHÉNANIE ET DE LA RUHR. — Le 6 mars, à 10 h., aura lieu à Flers-Lille, la cérémonie annuelle du souvenir, sur la tombe du lieutenant P. Colpin, assassiné à Buer, Ruhr) le 10 mars 1923. M. H Lévy-Gilbert, président général de la F.A.R.R. et les sections du Nord de la France, iront pieusement se recueillir sur la tombe de notre regretté camarade. Rassemblement pour les membres de la section à 8 h. 15 au siège, café de la Cloche d'Or, 6, rue du Maréchal Foch, à Roubaix. Départ à 9 h. Tram F.

SOCIÉTÉS SPORTIVES

FOOTBALL — **F.C. Roubaix** : Dim. 6, à 10 h., au Parc Jean Dubrulle, rencontre pour le championnat du Nord entre les équipes du R.C.R. et de Tris Club de Lambersart. Jolie partie qui sera suivie par de nombreux supporters.

SUPPORTERS. — **Club Allez Racing** : Réunion mensuelle samedi 5, au siège, à 19 h 30 Inscription des participants au déplacement de Paris, le 20 mars. Tombola.

TIR. — **Association Institut Turgot** : Samedi 5, Service des Loisirs, stand ouvert de 15 h. à 17 h. ; entraînement spécial des équipes pour le championnat scolaire. De service : MM. Demey, Lesage, Rabi.

Dimanche, stand ouvert de 10 h. à midi. Entraînement des tireurs pour le concours de l'UFOLEP. Convoqués : Smits, Deveughèle, Rabi, Courtois, Vaneste, Legrand Prime au plus haut point. De service : Dubois, Ballant.

Le concours de bienfaisance organisé sur deux dimanches a obtenu un grand succès. 282 cartons furent tirés.

Le classement donne les résultats suivants : Catégorie aux points : Rabinovitch, Smits, Vaneste, Demey — Belle balle : Courtois, De Looze — Surprise : Sonneville. le un étant sorti au tirage au sort.

Dimanche à 10 h., réunion des membres de la commission.

ESCRIME. — **Cercle d'Escrime et d'Instruction physique, salle L. H. Delbee** : Le benjamin de cette salle, malgré son jeune âge, a montré des qualités indiscutables au cours du Championnat du Nord de Fleuret (2e série). C'est de justesse que la première place lui fut ravie et ce, par un tireur exercé et possédant de nombreuses années d'entraînement. Ce soir, réception du finaliste à 19 h. Entraînement à 19 h. 30 au siège, Café de la Cloche d'Or, à Roubx.

ETAT CIVIL

Naissances. — Régis Dantoing, 83, rue Saint-Louis. — René Wanderscheid, 88, rue de Mons. — Guy Deligne, 65, rue d'Oran. — Joseph Burylo, 182, rue Turgot, cour Duforest 1 — Maxime Cauwel, 67, rue du Collège. — Monique Tangne, rue Cheiseul, cour Foveau, 17, née rue Daubenton, 219.

Publications. — Emile Demuynck, graveur, d'Hem et Marguerite Courmain, s.p. 67, rue de la Gare. — Paul Sarrazin, aide-rentreur, rue de l'Alma, 110 et Hermance Guilbert, fleuriste, 11, rue de la Gare. — Robert Dumortier, employé, 28, rue Archimède, 28 et Aline Windels, bonne, rue David d'Angers, 18.

Décès. — Gustave Motte, 81 ans, de Tourcoing. — Lucien Vanhaesebroucke, 68 ans, rue et cour Conde, 16. — Henri Webeer, 79 ans, rue Paul-Fert, 20.

FUNÉRAILLES

Vous êtes prié d'assister aux funérailles de

Monsieur Adrien DELEVALLÉE

Directeur d'Ecole en Retraite

décédé à RACHES le 1er Mars 1938, à l'âge de 89 ans, lesquelles auront lieu le Samedi 5 Mars.

L'assemblée à la maison mortuaire Route Nationale à Raches, à 9 heures 45

De la part de :

Madame Adrien DELEVALLÉE-MINISCLOUX, son épouse ;
Monsieur Albert DELEVALLÉE, Avocat à la Cour d'Appel de Douai, Conseiller Général du Nord et Madame Albert DELEVALLÉE ;
Monsieur Maurice DELEVALLÉE, Professeur au Lycée Carnot à Paris, Madame Maurice DELEVALLÉE, et leurs enfants;
Monsieur Gabriel DELEVALLÉE, Professeur à l'Ecole Professionnelle de Valenciennes, Madame Gabriel DELEVALLÉE et leurs enfants :
Monsieur Raphaël DELEVALLÉE, Officier en retraite ; Madame Raphaël DELEVALLÉE et leur fils,
Ses enfants, belles-filles et petits-enfants
Monsieur Paul MINISCLOUX, Architecte à Douai, son beau-frère,
Et toute la Famille.

Le présent avis tient lieu de faire-part
Prière de n'apporter ni fleurs, ni couronnes.
3100

FUNÉRAILLES

Vous êtes prié d'assister aux **Funérailles Civiles** de

Madame Veuve Sylvain BAUDET
née Marie FUZET

décédée à Lille le 1er mars 1938 à l'âge de 67 ans Lesquelles auront lieu le Jeudi 3 dudit mois à 14 h. 30. Inhumation au Cimetière de l'Est. L'assemblée à la maison mortuaire : 5, Avenue de la République à LILLE à 14 h 15. De la part de . Monsieur et Madame MANEL-BAUDET ; Mademoiselle Jeanne BAUDET ; Monsieur et Madame Charles HAGENMULLER, ses enfants et toute la Famille

Cet avis tient lieu de faire-part.
31313

REMERCIEMENTS

Monsieur et Madame Maurice CROMBÉ ;
Mademoiselle Lucie CROMBÉ,
Et toute la Famille
remercient sincèrement les nombreuses personnes qui ont assisté aux funérailles de

Monsieur Henri CROMBÉ

et celles qui, empêchées, ont exprimé leurs sentiments de condoléances.
31316

WATTRELOS

Amicale de la Baillerie. — Réunion de commission vendredi 4 mars, à 19 h. 30, salle de l'école. Ordre du jour : programme de la réunion générale du mois. Semaine de bonté. Questions diverses.

Marchands de charbon détaillants. — Réunion des membres du syndicat, ce jeudi 3 mars à 1[illegible] h., au siège habituel.

Mutuelle Wattrelosienne. — Exceptionnellement, réunion mensuelle, vendredi 4 courant, à 19 h. 30, au siège, café Géroux.

Jeu de boules. — Samedi à 15 h., chez Bagein Meurisse, 32, rue du Crétinier, partie homme contre homme, entre Catteau du Moviart et Paul Cattelain, du Progrès. . 20 h., partie 2 contre 2, Callebaut A. et Leclercq contre Lepoutre H. et Vanherpe E.

Fête annuelle du Stade Wattrelosien S. V. — Le comité informe les détenteurs de cartes, que celles non vendues doivent être retournées au siège du Club pour le jeudi 3 mars à 20 h. Après cette date les cartes non retournées seront considérées comme vendues.

CROIX

LA CAMPAGNE ANTITUBERCULEUSE 1937-1938

La campagne antituberculeuse qui vient de se terminer a rapporté la somme de 7.972 fr. 50.

M. le maire, président du comité local, remercie les personnes qui ont bien voulu faire bon accueil aux petits vendeurs de timbres, et félicite les commerçants de l'empressement qu'ils ont montré à remettre de nombreux lots pour la tombola antituberculeuse.

A la Maternité. — Tous les jeudis de 15 à 18 h. 30, consultations prénatales gratuites à la Maternité, 177, rue des Ogiers.

Musique Ouvrière « La Fraternelle ». — Répétition au siège rue Ghesquière 7, à 20 h., aujourd'hui jeudi.

Clique Scolaire des Amicales Laïques. — Jeudi 3 mars cours des élèves-tambours à 18 h. 30. Répétition générale à 19 h au Foyer des Amicales (Hôtel de Ville). Dimanche 6 mars, chez Dutoict Léon, rue Holden, réunion de la commission, sous la présidence d'honneur de M. Carlier, à 10 heures.

Les Javeloteux de chez Clément, 11, rue A. France. — Samedi 5 mars, à 19 h. réunion de la société. Le président compte sur la présence de tous les sociétaires pour l'organisation d'un concours de javelot au profit d'un sociétaire malade

Javelot Club du Congo. — Dimanche à 18 h. 30, réunion mensuelle. Continuation des championnats. Prix habituels.

Football. — La rencontre, au Stade Gustave Sandras, entre l'Amical Club et l'A. C. de Comines fut intéressante à suivre. Le vent donna l'avantage pendant une mi-temps, à chaque équipe. Les premières quarante cinq minutes furent pour les locaux, qui ne réussirent cependant à ouvrir le score, que sur un coup franc.

Les locaux dominèrent ensuite et profitèrent d'une faute du demi-centre pour égaliser. La partie se termina sur un résultat nul.

Etat Civil. — Décès. — Palmyre Zoetaert, épouse Belmère Léon, 74 ans, s.p., rue de Maubeuge, 37.

La réfecton ide la route Wasquehal-Marcq-en-Barœul

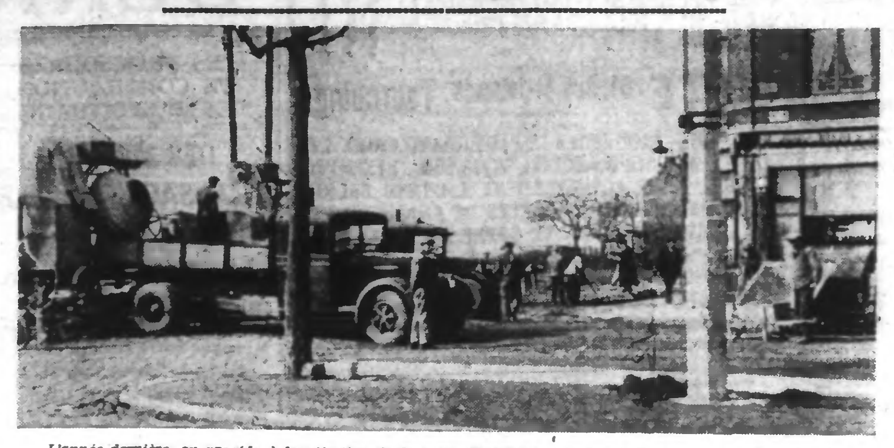

L'année dernière, on procéda à la réfection de la route Wasquehal-Marcq, sur le territoire de WASQUEHAL et sur un important tronçon. Des travaux du même genre sont actuellement en cours sur la même route, entre le Grand Boulevard et l'agglomération de MARCQ. Cette fois, la chaussée est exécutée en béton. On voit sur notre cliché un aspect de ce grand travail. (Ph. Egalité)

WASQUEHAL

Amicale Turgot. — Après la dernière journée, le classement de février s'établit comme suit : 1. Versinghel ; 2. Leveugle ; 3. Deschamps ; 4. Vandevelde. Le tirage au sort des gagnants du concours « Chance » a donné les résultats suivants : 1. Deschamps ; 2. Vansinghel ; 3. Leveugle ; 4. Lefebvre. Numéros sortis : 36 et 22.

Dimanche, de 10 à 13 h., inscriptions au stand, 67, rue L. Michel, pour le concours de mars.

Lundi 7 mars, à 19 h., réunion de la Commission de tir chez M. Jamme, 1, rue de Roubaix.

Comité des fêtes du Capreau. — Vendredi 4 mars à 19 h., réunion du Comité à la salle annexe rue de Roubaix. Préparatifs pour les prochaines fêtes de bienfaisance.

Etat Civil. — Naissance : Bernard Guffroy, cité Saint-Gobain, 10.

Manille. — Le tournoi de manille mis sur pied par les « Amis de Wasquehal » bat son plein chaque samedi. Voici les résultats du concours de samedi chez M. Risselin, rue de Flers : 1. Henri Détailleur et R. Risselin ; chez M. Courtois, rue A. Dubois : 1. Maes Emile et Decocq Alphonse.

Prochain tour, samedi 5 mars, à partir de 16 h., chez M. Dumoulin, 38, rue Sadi Carnot et chez M. Corbusier, 33, rue de Marcq.

FLERS

Société d'Horticulture et des J.O. — Distribution des plants de tommes de terre de Hollande et des engrais pour jardins, au siège, Café Planche Epinoy, vendredi 4 et samedi 5 mars, de 19 h. 30 à 21 heures.

Les sociétaires qui n'ont pas retiré leurs cartes 1938 et leurs graines sont priés d'en prendre possession au siège

HEM

Amicale « La Fraternelle Laïque ». — Les amicalistes sont informés que le renouvellement du conseil d'administration aura lieu le samedi 2 avril, de 15 h. à 19 h., salle des fêtes.

Les candidatseventuels sont priés de se faire inscrire chez M. Cren, 3, rue de l'Industrie, avant le 20 mars, dernier délai. L'assemblée générale a en outre été fixée au dimanche 10 avril, à 15 h.

Bibliothèque Amicaliste. — La bibliothèque sera ouverte dimanche 6 mars, de 11 h. à 12 h., salle des fêtes.

Fièvre aphteuse. — L'arrêté pris le 29 septembre 1937, par suite de fièvre aphteuse à l'égard de tout le territoire de la commune d'Hem, est rapporté.

La circulation des animaux de race bovine, ovine et porcine redevient donc entièrement libre sur tout le territoire de la commune.

Dispensaire antituberculeux régional. — Ce jeudi, de 14 à 17 h., permanence par Mlle Dupont, infirmière.

Service de l'ébouage. — Le Maire rappelle qu'un service d'ébouage fonctionne dans toutes les rues de la commune les jours ci-après : le jeudi, quartier des Trois Baudets, du Bas Voisinage et boulevard Clemenceau ; Vendredi, quartier des rues Jules Guesde, de la Vallée et du Civron ; Samedi, quartier rue de Lille, la Place, rue du Calvaire et hameau du Voisinage.

En outre, un service spécial fonctionne les 2e et me mercredis du mois pour le ramassage des vieux récipients, bouteilles, ferrailles, etc., à l'exclusion des déblais et matériaux divers.

Les récipients (poubelles, caisses, etc.) renfermant les détritus destinés à être enlevés par le service d'ébouage doivent être disposés sur les trottoirs à 7 h. du matin au plus tard.

TOURCOING

Bureaux : Rue Fidèle-Lehoucq, 3 à TOURCOING — Téléphone : 9.85
Dépôt de vente . 14, rue Fidèle-Lehoucq.

Le grand gala chorégraphique et artistique de nos sociétés féminines

Nous avons signalé à plusieurs reprises l'étonnement des Tourquennois de ne jamais voir se produire chez nous les excellentes sociétés gymniques et chorégraphiques féminines, d'où nécessité, dans toutes les fêtes, de faire appel à de grandes sociétés belges voisines.

Cette fois, la population saura répondre à l'invitation qui lui est faite par les Sévignettes, l'Union postscolaire et la Jeunesse féminine de la Croix-Rouge, trois magnifiques groupements, qui donnent dimanche, à 15 h., au Théâtre du Gymnase, rue de Gand, la grande revue « En excursion ».

La direction s'est assuré la présence de l'Artistic-Club, brillant orchestre amicaliste dirigé par M. Arsène Terrier. Indiquons que les jeunes artistes seront dirigées par leurs excellents moniteurs, dont l'éloge n'est plus à faire, Mlle Straetman (Sévignettes) et M. Fack (Croix-Rouge). Un bal de famille terminera la journée.

PEIGNEZ VOUS-MÊME au «NOVEMAIL» RICHMOND, Tourcoing. Concess. exclusif.
4032

Une soirée récréative gratuite au square Pierre Leman

La Fédération des Amicales et l'Association des Anciens Elèves de l'Ecole de la rue Lhomond organisent samedi prochain 5 mars, à 19 h. 30, dans la salle des fêtes du square Leman, leur concert annuel de famille, avec le précieux concours des artistes du Groupe Léon Delmulle, 1er prix d'opéra et opérettes des concours de Roubaix ; pianiste, Mme Lemaitre-Delmulle, médaillée du Conservatoire de Roubaix.

Les intermèdes seront assurés par le « Syncop-Jazz » de l'Harmonie des Amicales. Directeur-régisseur du concert, M. Carlos Florin.

Tous les amis de l'école y sont cordialement invités. Entrée libre et gratuite.

L'assemblée générale des A. C. de la Croix-Rouge

Ce groupement vient de tenir sa première assemblée de 1938. Cette réunion était présidée par M. Delcourt, qu'entourait la Commission.

Le président cita d'abord les noms des membres décédés durant 1937 et fit observer à leur mémoire une minute de silence.

Puis, M. Bercker, secrétaire, donna en détails tout le travail fourni par le groupement durant l'année écoulée. Il énuméra les organisations, sorties, concours, etc., les joies comme les peines, les résultats obtenus et se dit enfin heureux du bien accompli auprès des malheureux et des vieux ascendants, grâce à la collaboration de tous. Il termina en chiffrant ces diverses distributions à la somme de 24.292 fr. 15.

M. Noppe, trésorier, détailla à son tour toutes les opérations financières dont la nomenclature fait ressortir plus encore l'importance de l'œuvre, qu'il s'agisse des secours aux malades, familles nombreuses, ascendants, chômeurs, décès, primes de naissances, primes de Noël et vêtements chauds, mandats aux jeunes soldats, etc., résultat merveilleux en une année pleine de difficultés. Il clôtura son énumération en remerciant tous ceux qui, au cours de 1937 ont bien voulu l'aider dans sa tâche. Il leur dit sa reconnaissance et son espoir sur leur future et toujours solide collaboration.

M. Delcourt remercia les deux rapporteurs, puis céda la parole à un dévoué adhérent pour les formalités d'établissement des feuilles de déclarations. Sa causerie terminée, M. Delcourt le remercia de son aide précieuse pour tous, puis après avoir traité de questions secondaires et attiré l'attention sur le grand jeu de dés annuel, il fit procéder au vote pour le renouvellement du tiers de la Commission.

Ont été réélus à la majorité, les membres sortants qui sont : MM. Delcourt, président ; Alphonse Motte, vice-président ; Gaston Verschaever, Camille Scalbert, Paul Flipo, Henri Lecoutre, Léon Wagnon, commissaires.

AU-DESSUS DE TOUT il y a :
RADIO-ETMA
84, rue Saint-Jacques - Tourcoing
SES POSTES RENOMMES
Huit nouveaux Modèles Luxe
DE 525 A 1.850 frs
Un choix exceptionnel !
De la Haute Qualité !
Des prix 40 % moins chers
Des facilités de paiement
DEPUIS 67 FRANCS PAR MOIS
Aucune traite à signer
4015

ECOLE DU BATIMENT

La direction de l'Ecole informe les jeunes employés du bâtiment, élèves métreurs des architectes et entrepreneurs, que le professeur commencera samedi prochain l'étude du premier tome de la série, comprenant terrassement, maçonnerie, ciment armé, pierres, carrelages, pavages, marbres, enduits (chaux, ciment, plâtre), cours d'escalier. Le cours de tracé d'escaliers commencera le jeudi 10 mars, à 18 h.

Tous les renseignements utiles pour le cours de métreurs et de tracé d'escaliers seront donnés au secrétariat de l'Ecole, les mercredis, jeudis et vendredis soir, de 18 à 20 h.

EMPLOIS VACANTS

La mairie de Tourcoing fait connaître qu'un concours pour deux emplois de commis aura lieu à l'Hôtel de Ville le jeudi 17 mars 1938. Les demandes d'admission devront être adressées à M. le maire pour le 12 mars au plus tard.

Les postulants devront être âgés de 35 ans au plus et justifier qu'ils possèdent au moins le brevet élémentaire ou un diplôme équivalent.

L'un des deux emplois concernant le Service des Travaux, les candidats à ce poste devront avoir, en outre, des notions de dessin d'architecture et sur les questions du bâtiment.

Pour tous renseignements complémentaires, s'adresser au secrétariat général de la Mairie.

Grâce à l'AUTOBRASSEUR, préparer soi-même sa boisson de ménage est aussi simple que de préparer ses repas. Et quels avantages ! Economie, qualité. Exigez le paquet jaune orange portant le mot « Autobrasseur ». En vente partout. Autobrasseur-Lens.
292

CONFÉRENCE

On nous communique : « M. Jean Gatrics donnera dimanche 6 mars, à 9 h. 30, dans la grande salle du café de Mons-en-Barœul, Grand Place, une conférence sur la situation internationale. Le conférencier se propose de faire un tour d'horizon sur les dangers de conflit qui existent dans le monde entier, et les complications diplomatiques de ces dernières semaines. C'est tout le problème de la paix mondiale qui se trouvera ainsi posé. Entrée facultative, rue de Lille. Les dames sont invitées ».

CINÉ-THÉATRE

« SŒURS D'ARMES »

Devant l'éclatant succès, qui dépasse toute prévision, du film de Léon Poirier, « Sœurs d'armes », une séance supplémentaire sera donnée jeudi. Jamais peut-être la grande foule ne se pressa en tel nombre au Ciné-Théâtre. C'est que ce film, pour les Tourquennois, est un peu le film de leur propre existence durant les dures années de l'occupation étrangères, pendant la grande guerre ; ils y retrouvent les gens, les attitudes, les costumes, les types même de soldats allemands qu'ils ont connus de 1915 à 1918. De plus, ce n'est point un film de haine, et on n'a pas poussé au noir l'occupant, comme il eut été facile, mais maladroit, de le faire.

En somme, un vrai film, sincère et simple. Pas une histoire, mais une tranche d'histoire.

Sociétés et Comités

FIFRES SCOLAIRES — Ce jeudi, au siège, de 10 h. à midi, cours de solfège et d'instruments A 19 h. 45, répétition avec l'Harmonie. Présence obligatoire.

PRISONNIERS CIVILS. — Ce jeudi permanence au siège à 18 h. De service MM. Delehonte et Deschepper.

ORPHÉON CRICK-SICKS. — Répétition générale ce soir à 20 h. au siège, avec les Dames de Lille.

HARMONIE DES AMICALES. — Ce jeudi, au local de 18 à 19 h. 45, solfège et instruments ; à 20 h. répétition générale en vue sortie de dimanche matin.

AMICALE COLBERT. — Les A. E. de l'Institut Colbert tiendront leur assemblée générale annuelle dimanche prochain, à 10 h. 30, salle de l'amphithéâtre de l'Institut Colbert, 16, rue de Gand. A l'ordre du jour figurent le renouvellement partiel de la commission ; les rapports moral et financier, la distribution des prix du concours de jeux. Une importante tombola clôturera la réunion.

SOCIÉTÉS SPORTIVES

FOOTBALL — **A.S. Tourquennoise** : Ce jeudi soir, au siège, 57, rue du Haze, séances de culture physique (tenue d'athlétisme exigée). A 19 h. pour la catégorie B et à 19 h 30 pour la catégorie A. Pour les derniers inscrits et les nouveaux, r.-v. à 18 h. 45 pour divers renseignements.

CYCLISME. — La Commission se réunira vendredi 4 mars à 19 h. à l'Hôtel des Voyageurs, 1, rue de l'Abattoir. Manifestation du Souvenir du 12 mars. Ducasse à Pierrots.

FOOTBALL. — **Championnat de l'Ufolep.** — Résultats du 27 février — 1re série : Flocon bat Croix-Rouge 2-1 ; Cinq-Voies bat S.O. Lyssois 2-0 ; Croix-Rouge et Crétinier 1-1 — 2e série : Pierre de Roubaix bat S.O. Lyssois 7-2 — Juniors : 5 Voies battu par Blanc-Seau 1A 0-2 ; Croix bat Voltaire 3-0.

Matches du 6 mars. — 1re série : Croix contre Cinq-Voies. — 2e série : 5 Voies-Voltaire ; Pierre de Rx-Moulin ; S.O. Neuvillois-Croix-Rouge. — Juniors : Flocon-Pierre de Rx ; Blanc-Seau 1B-Colbert ; Voltaire-Croix.

POIDS ET HALTÈRES. — Le société de poids et haltères établie 137, rue de la Croix-Rouge, qui compte déjà de nombreux adeptes, invite les jeunes gens désireux de pratiquer ce sport. Ils recevront tous les conseils nécessaires en se présentant tous les mardis et vendredis à 18 h. 30 ainsi que les dimanches à 9 h. 30 à l'adresse ci-dessus.

CYCLISME — **Vélo-Club Tourquennois.** Voici les résultats de l'entraînement de dimanche. — Classement au Mont d'Halluin : 1er Georges Durnez ; 2e Vaye ; 3e Coulon ; 4e Godefroy ; 5e Frère ; 6e Salembier ; 7e Durnez Gustave ; A. Samyn, Lamblin ; Polite ; Desutter, etc... — Primes offertes par le secrétaire à l'arivée: 1er Durnez, 2e Vaye.

Dimanche 5e sortie, départ à 8 h. 30.

JEUX DIVERS

BOULES. — **Groupe des A.C. des Phalempins** : Résultats des rencontres du 26 et 27 février . éq. A. Leruste bat éq. L. Lambaere ; éq. A. Leman bat éq. J. Deswazières. — Le 5 mars, éq. V. Vandekerkove contre éq. L. Maes à 15 h. 15. — Le 6 mars, éq. Ghesquière A. contre éq. J. Dekimpe à 9 h. 15.

ETAT CIVIL

Naissances. — Janine Deschepper, rue des Piats, 229. — Josiane Montagne, rue des Maraîchers, 137.

Publications. — Désiré Stievenard, mécanicien, à Hellemmes-Lille, et Marcelle Schotte, soigneuse, 47, rue Jean-Jaurès.

Décès. — Hortense Vienne, 85 ans, Vve Lucien Craye, rue Debuchy, 26. — Louis Bohin, 65 ans, domestique, rue Henri-Loridan, 60. — Paul Beghin, 54 ans, Bd de l'Egalité, 446. — Marie Beuscart, 84 ans, veuve Amand Vanbaetem, rue de l'Amiral-Courbet, 87 — Blanche Lebrun, 67 ans, ep. Achille Vandenbogaerde, rue de l'Yser, 32. — Marie Decalonne, 68 ans veuve Henri Dubois, rue de la Fin-de-la-Guerre, 47.

HALLUIN

Familles nombreuses. — Les bénéficiaires de l'encouragement national aux familles nombreuses, touchant par mois, sont invités à se présenter chez M. le percepteur, 41, rue du Midi, samedi 5 mars, de 9 à 12 h., munis de leur carte d'identité, pour toucher leur allocation du mois de février 1938. Le bureau du percepteur est fermé le samedi après-midi.

Pupilles « Enfants de Jaurès ». — Ce jeudi, à la Maison du Peuple, répétition à 17 h. 30 pour les petites filles, à 19 h. pour les grandes.

Dispensaire d'hygiène. — Ce jeudi, au local, rue Gustave-Desmettre, à 9 h., consultations gratuites pour Halluin et Roncq, dès 14 h. pour les autres communes.

Lyre Halluinoise. — Au café du Lion d'Or, place de l'Eglise, ce soir, répétition pour la chorale à 19 h. 30.

Vélo Club Halluinois. — Ce jeudi, au local, café Dujardin, rue Jean-Jaurès, séance d'entraînement.

RONCQ

Fonds Municipal de Chômage. — Aujourd'hui jeudi, pointage et paiement des chômeurs pour la période du 21 au 27 février inclus, dans la salle du gymnase municipal : 14 h. 15 à 14 h. 30, nos 1 à 149 ; 14 h. 30 à 14 h. 45, 150 à 357 ; 14 h. 45 à 15 h. 358 à 620 ; 15 h. à 15 h. 15, 621 à 820 ; 15 h. 15 à 15 h. 30, 821 à 990 ; 15 h. 30 à 15 h. 45, 991 à 1.151 ; 15 h. 45 à 16 h., 1.152 à la fin.

Contrôle des chômeurs qui ne doivent se présenter que pour le pointage, de 14 h. 30 à 14 h. 35.

Clique Municipale Scolaire. — A la Salle Municipale, ce jeudi matin à 10 h.