MAISON SPÉCIALE DE TISSU — 52-54-56, rue de Paris, LILLE

# COMPAGNIE FRANÇAISE

Lundi 20 Juin et Jours suivants **RABAIS INOUIS** DANS TOUS LES RAYONS

des lots considérables de tissus de tous genres seront sacrifiés à

**3 fr., 4 fr., 5 fr., 10 fr.** le mètre

VENTE MONSTRE à des PRIX LITTÉRALEMENT STUPÉFIANTS

TOUS LES COUPONS seront **SACRIFIÉS** avec un **RABAIS de 50 %**

sur tous les prix marqués,
ainsi un coupon de 20 fr., ne sera payé à la caisse que 10 fr.

n achat à la COMPAGNIE FRANÇAISE est une économie certaine



**PUNAISES**
DESTRUCTION RADICALE GARANTIE
Procédé moderne EXTERMINA
118, rue Pierre-Legrand
FIVES-LILLE - Tél. 318.59
31.660

**VIN** FIN, 216 litres, fco gare dép. fût rendu gratis 498f
Vieux Bourgogne 7 fr. 90 la bouteille, Champagne 14.90.
Fromont, Villefranche-Beaujeu (Rhône)

**Gr. Coffre-fort à vendre**
64, rue Saint-Luc, LILLE
31.662

**Couverture Fauteuils**
coussins, coupons en solde, 104, rue Solférino, Lille.
31.661

**Vin rouge 10° f. 260 l'h.**
franco votre gare fût consigné. Mme ELISA BOSC, Vins AUBAIS (Gard). 9107

**TAPIS-USINE**
FINS DE SERIES
Fayers, Carpettes, Moquettes
52, rue G.-Delory, Tourcoing.

**A LIQUIDER LILLE**
3 groupes compresseurs d'air 15 à 30 CV, outillage pour compresseurs d'air, 20 wagonnets à benne basculante V 60, 3 bétonnières Richier et Millars, 1 rouleau compresseur Laffly 10 T., 1 piocheuse de routes, etc. NENNIG, 15, r. La Bruyère, Paris, Trl 84-02.
9548

Lille, 7, r. du Sec-Arembault.
Douai, 13, rue des Malvaux.
Béthune, 37, rue Légillon.
Cambrai, 58, r. des Anglaises.
Carvin, 4, rue de Libercourt.
Hénin-Liétard, 5, rue Pasteur.
Lens, 65, rue de Lille.
Somain, 55, rue Sadi-Carnot.
Denain, 38, rue de Douai.
St-Quentin, 21, rue d'Isle.
Croix, face à la gare No 12.
Valenciennes, 17, a. du Commerce

ACHAT maximum Beaux Bijoux Gros brillants - **OR** - Argenterie
A. GEESEN, 48, rue des Augustins, Lille (p. Gare).

**Ets VRIELYNCK**
S. 121, Tourcoing. Laine à matelas inf. 6 fr. kg. Laines à tricoter - Echant. gratis.

A VENDRE friture roulante à 4 roues avec épluchoeuse électrique. S'adr. 15, rue du Verger, à Anzin. 64.108

**CAFETIERS**
Pour vos installations : Tables Banquettes, Chaises, etc.
*Jean MEUNIER*
60, r. Gd-Chemin, Roubaix.
45 386

**LAINES A MATELAS**
Vente directe au détail des px de gros. Ech. gratis demd.
H. CHEVAL 93, Grande-Rue Roubaix (N.)



# POURQUOI vous laissez-vous vieillir ?

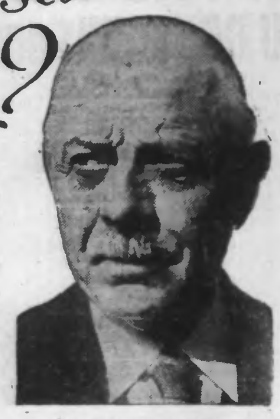

Peau flasque, rides, teint foné, perte des dents et des cheveux, vitalité et activité réduites, maux de toutes sortes, enfin, qui apparaissent après la quarantaine, ne sont pas inévitables ! On peut se défendre de vieillir ! Il suffit pour cela, comme l'a démontré le Professeur Carrel dans ses admirables expériences sur la culture des tissus en dehors de l'organisme, d'éliminer les produits toxiques élaborés.

**LES MANIFESTATIONS DE LA VIEILLESSE SONT LE RÉSULTAT DE L'ACCUMULATION DES POISONS.**

Ces poisons, que fabrique l'organisme par le simple jeu de nos fonctions, sont infiniment nombreux. Malheureusement on doit y ajouter encore tous ceux qui proviennent d'une hygiène mal comprise ou d'une infection occasionnée par quelque microbe inopportun.

C'est pour constituer la défense de l'organisme, le maintien de la santé et de la vitalité que des Professeurs éminents, parmi lesquels nous citerons : les Professeurs Lancereaux, Herard, Legerot, Huchard, E. Faivre, Pouchet, ont recommandé dans de remarquables ouvrages ou mémoires de faire des cures régulières d'Urodonal. Ce merveilleux produit thérapeutique assure, en effet, de façon parfaite la dissolution et l'élimination de tous les poisons et germes microbiens. L'action de l'Urodonal est en même temps éminemment décongestionnante et revitalisante.

Prendre chaque jour de l'

# URODONAL

**c'est se mettre à l'abri des maladies, des infirmités et de la vieillesse.**

**AVANT...** POURQUOI ATTENDRE POUR SE SOIGNER ?

Prévenir n'est-il pas plus sage ? Dès que votre teint jaunit, que vous digerez difficilement, prenez du Boldarlem. Il décongestionnera votre foie et le régénérera. Vos malaises disparaîtront, vous vous retrouverez dispos et en forme. Ce remède nouveau contient tous les éléments les plus efficaces pour la guérison des troubles hépatiques.

**BOLDARLEM SAUVE LE FOIE**

CHATELAIN — ESSAYEZ URODONAL ET BOLDARLEM A NOS FRAIS en nous demandant un modèle d'essai qui vous sera envoyé gratuitement. Écrire service n° 292 R. N.

CE SONT DES PRODUCTS CHATELAIN, LA MARQUE DE CONFIANCE

Toutes pharmacies ou Etablissements CHATELAIN, 2, rue de Valenciennes, PARIS



**Pour MAIGRIR** sans danger une infusion de Tisane de Touraine chaque soir est un moyen infaillible qui supprime en même temps la constipation habituelle. Faites un essai. Boîte 4 fr. 50. Poste 5 fr. Toutes pharmacies et PHARMACIE PRINCIPALE - TOURS

**Installation téléphonique**
A vendre tableau et 6 appareils complets, visibles installés. Manufacture Nord et Loire, 21, rue de l'Abbaye des Prés, Douai. 249



**99 FEMMES SUR 100**

souffrent des Nerfs, de l'Estomac ou de Maladies intérieures. Chez la Femme, en effet, la Circulation du sang joue un rôle considérable, et quand, pour une raison quelconque, le sang n'a plus son cours normal, tout l'organisme se détraque et il en découle de nombreux malaises et parfois des maladies graves. C'est pourquoi nous ne saurions trop recommander à toutes les femmes de faire une cure avec la

**JOUVENCE de l'ABBÉ SOURY**

dès qu'elles éprouvent le moindre trouble de la Menstruation ou un malaise quelconque. Elle leur évitera une foule d'infirmités et fera disparaître sûrement les Maladies intérieures de la Femme, Métrites, Fibromes, Hémorragies, Pertes blanches, Règles irrégulières et douloureuses, Suites de couches, Migraines, Névralgies, Maladies du Retour d'Age, des Nerfs et de l'Estomac, Troubles de la Circulation, Congestions, Vertiges, Etourdissements, Varices, Hémorroïdes, Phlébites, Faiblesse, Neurasthénie, etc.

La JOUVENCE DE L'ABBÉ SOURY, préparée aux Laboratoires Mag. DUMONTIER à Rouen, se trouve dans toutes les Pharmacies.

Prix : Le flacon { Liquide / Pilules } 12 fr. 75 taxe comprise

Bien exiger la véritable JOUVENCE DE L'ABBÉ SOURY qui doit porter le portrait de l'Abbé Soury et, en rouge, la signature Mag. Dumontier.

AUCUN AUTRE PRODUIT NE PEUT LA REMPLACER



2 MAGASINS — SPÉCIALITÉS 2

*C'est ce que vous présente*

**Roger MULLET**

LILLE — 50-52, Rue Gambetta, 50-52 — LILLE

UN VÉLO UN TANDEM

UN VÉLOMOTEUR UNE MOTO

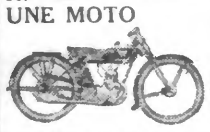

Agent exclusif de la grande Marque Française **TERROT**

Tout ce qui concerne L'ENFANT

TOUS LES MODÈLES EN MAGASIN
STOCK DE PIÈCES DÉTACHÉES

**MAMANS,** Avant d'acheter, visiter ses Magasins d'Exposition, il y va de votre intérêt

LITS - POUSSETTES PARCS - CHAISES etc... — etc...

*La MEILLEURE QUALITÉ au PLUS BAS PRIX*



GARAGISTES - MÉCANICIENS - TRANSPORTEURS

*POUR VOS PIÈCES ADAPTABLES, POUR VOS ACCESSOIRES,*

ADRESSEZ-VOUS EN CONFIANCE AUX

**MAGASINS LILLOIS** DE PIÈCES DE RECHANGE ET ACCESSOIRES AUTOMOBILE

*112-114, Boulevard de la Liberté, à LILLE*

TÉLÉPHONES 22.09 et 69.63



**HÉMORROÏDES**
Guérison absolument garantie, même cas anciens, par PILULES GERRETH. Le flacon : 15 francs.
Envoi cure complète : 3 flacons contre 45 francs
Phie LENFANT, 15, rue du Chemin de Fer, ROUBAIX



**Vos Lunettes**
vous donneront toute satisfaction en vous adressant chez l'opticien
**BONVALOT**
LILLE, 75, Rue Esquermoise
(Au Nègre) (près la rue Basse)



**INSTITUT ELECTRO-MÉDICAL**
50 Rue des Ponts-de-Comines, LILLE 50
(près Gare et Place des Reignaux)
Tous les jours, de 8 à 20 h. — Dimanche jusque midi
RADIOGRAPHIE - RADIOTHÉRAPIE - RADIUM
TUMEURS - CANCERS - FIBROMES
MALADIES DU SANG - PEAU
SYPHILIS, nouveaux traitements
**VOIES URINAIRES**
TRAITEMENT absolument nouveau de la BLENNORRAGIE AIGUE et de la PROSTATITE


## VERS UNE RÉFORME DE LA LÉGISLATION AUTRICHIENNE DU MARIAGE

Berlin, 18. — Au congrès de l'Académie de droit allemand, le docteur Guertner, ministre de la Justice, a souligné la nécessité de modifier radicalement la législation autrichienne du mariage basée sur des principes ecclésiastiques qui, dit-il, ne sont pas conformes à la notion allemande du droit.

## UN NOUVEAU PIPE-LINE SOUTERRAIN VA ÊTRE CRÉÉ EN PALESTINE

Jérusalem, 18. — On apprend que les sociétés pétrolifères ont décidé la création d'un nouveau pipe line souterrain à travers le territoire palestinien, afin de soustraire le pétrole aux attentats des terroristes.

## LA DÉLIVRANCE DES CARNETS DE BONS D'ESSENCE

Le « Journal Officiel », publie le décret suivant :

Article 1er — L'article 3 du decret du 22 mai 1938, relatif aux modalités de délivrance et d'utilisation des carnets de bons d'essence est modifié, comme suit :

Article 3. — Un service de délivrance des bons d'essence fonctionnera dans les localités suivantes : Paris, Dunkerque, Lille, Valenciennes, Reims, Metz, Nancy, Strasbourg, Colmar, Mulhouse, Dijon, Besançon, Lyon, Chambery, Villefranche-sur-Mer, Nice, Marseille, Toulouse, Bordeaux, Nantes, Saint-Malo, Cherbourg, Le Havre, Rouen, Dieppe, Boulogne, Calais, Cannes.

## LA CONVENTION COLLECTIVE DE TRAVAIL DES INSPECTEURS D'ASSURANCES

Par arrêté du 31 mai 1938 publié au Journal Officiel du 1er juin 1938, les dispositions de la convention collective de travail, intervenue le 19 mai 1937, pour les inspecteurs d'Assurances de la France Métropolitaine (additifs des 14 janvier et 6 avril 1938) ont été rendues obligatoires pour tous les employeurs et employés des professions et régions comprises dans le champ d'application de ladite convention.


HORAIRE des TRAINS de la Cie du NORD
GUIDE INDICATEUR LOUIS MASSON Consultez le
LE PLUS COMPLET LE PLUS PRATIQUE Couverture rouge
EN VENTE PARTOUT


## L'AMÉLIORATION DE L'ÉLEVAGE EN U. R. S. S.

Moscou, 18. — Le Conseil des commissaires du peuple de l'U. R. S. S. a étudié le plan d'Etat de développement de l'élevage en 1938 et noté les succès marquants obtenus dans ce domaine.

De 1934 à 1938, les troupeaux de gros bétail à cornes ont augmenté de 52 %, ceux des moutons et chèvres de 82 %, ceux des porcs de 123 %. Au cours des mêmes années, le cheptel des Kolkhozes a augmenté : pour le gros bétail à cornes, de 77 %, pour les chèvres et moutons de 123 %, pour les porcs de 126 %.

En même temps, les races de bétails ont été considérablement améliorées.

Grâce à l'assistance du parti et du gouvernement, chaque Kolkhozien possède actuellement une vache.

## COMITÉ NATIONAL DE DÉFENSE CONTRE LA TUBERCULOSE

Les carrières sociales par l'etendue et la variété des activités qu'elles comportent (assistante-visiteuse d'hygiène sociale infantile et scolaire, assistante sociale à l'hôpital, auprès des grandes administrations des assurances sociales, des Compagnies de chemins de fer, des tribunaux, des usines, des centres d'élevage de nourrissons, des œuvres de jeunesse, des foyers familiaux, etc...) attirent tous les jours davantage les jeunes filles intelligentes et instruites qui désirent assurer leur indépendance par le choix d'une carrière intéressante et lucrative (appointements de 12.000 à 20.000 fr.).

Pour la préparation du diplôme d'Etat qui donne l'accès à ces carrières, trois années d'études pratiques et théoriques sont exigées dans les écoles reconnues par l'Etat. Les stages ont lieu dans les hôpitaux, les dispensaires, les œuvres sociales, etc... L'enseignement théorique comporte l'étude de la physiologie, des maladies, de la chirurgie, des fléaux sociaux, des lois d'assistance, des éléments de droit, de sociologie, d'économie politique, de législation du travail, la pratique des problèmes sociaux familiaux, etc...

Cette année, en raison des modifications apportées par le ministère de la Santé publique au programme du diplôme d'Etat, la rentrée des études a lieu un mois plus tôt, et est fixée à l'école d'infirmières-visiteuses et d'assistantes sociales du Comité national de défense contre la tuberculose, 250, boulevard Raspail, Paris, au début du mois d'octobre prochain.

Pour les conditions d'admission et les renseignements relatifs à l'obtention des bourses, écrire à Mlle de Cuverville, directrice de l'école, 250, boulevard Raspail, Paris. L'école reçoit des externes et des internes.

## LA DATE D'EXIGIBILITÉ DES IMPOTS DIRECTS

A partir de 1938, les impôts directs sont payables en autant de fractions égales qu'il reste de mois à courir entre le dernier jour du mois de la mise en recouvrement du rôle et la fin de l'année, la première fraction étant exigible le dernier jour du mois qui suit celui de la mise en recouvrement des rôles.

Exemples : impôts mis en recouvrement en juin. La date de mise en recouvrement figure à gauche de l'avertissement. Ces imôts seront payables en six fractions égales à partir du 31 juillet 1938 les autres fractions étant payables les 31 août, 30 septembre, 31 octobre, 30 novembre et 31 décembre 1938.

Pour les articles mis en recouvrement au cours des trois derniers mois de l'année, ils seront payables en trois fractions mensuelles égales, la première étant exigible à l'expiration du mois suivant celui de la mise en recouvrement des rôles.

Si le contribuable a laissé passer trois échéances d'inpôt sans faire les versements auxquels il est tenu, il peut être poursuivi pour la totalité de la cotisation.

## LA PROTECTION de L'INDUSTRIE et du COMMERCE de la CHAUSSURE

Le Préfet du Nord donne avis qu'aux termes d'un arrêté interministériel du 15 juin 1938, publié au Journal Officiel du 16 du même mois « tous les détaillants, sédentaires ou ambulants, y compris tous établissements, économats ou organismes d'achat, vendant à titre principal ou accessoire des chaussures en tous genres et en toutes matières et quelle que soit l'importance de leurs ventes, devront s'inscrire du dimanche 19 juin au dimanche 26 juin à la Mairie de leur exploitation principale ou de leur domicile, sur des listes spéciales qui seront mises à cet effet à leur disposition ».

Cette inscription devra mentionner les noms et prénoms, et s'il y a lieu, la raison sociale, l'adresse du domicile commercial ou celui du siège proprement dit et le numéro d'inscription au Registre du Commerce.

Dans tous les cas, les inscriptions prévues par l'arrêté ministériel susvisé devront être effectuées par le propriétaire de l'entreprise de vente, même si l'exploitation n'en est pas assurée directement par lui.

## LES VACANCES POUR TOUS

Le superbe domaine de la Roche Beaulieu, en Dordogne, acquis par la C.G.T., vient d'être mis par elle à la disposition de ses adhérents.

Bâti dans un site splendide, le château aménagé spécialement comportera un parc comprenant : terrains de jeux, football, baskett, tennis, boules, tec..., et offrira toutes les distractions qui font les vacances agréables et joyeuses. L'ouverture de la saison 1938-39 est fixée au 1er juillet. Tous renseignements au Centre régional du Tourisme C.G.T., 159, rue de Solférino, à Lille.

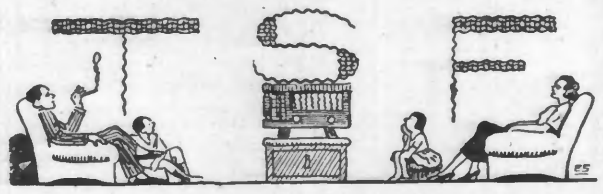

### *Aujourd'hui, prenez l'écoute à...*

10 h. 00 : Lille : Concert par l'Harmonie de Fourmies.
16 h. 00 : Paris P.T.T. : La rue de Paris, il y a cent ans, fant. radioph.
16 h. 30 : Strasb. : Matinée Alsacienne.
16 h. 30 : Radio Paris : « Les Compatriotes », comédie.
17 h. 00 : Paris P.T.T. : Finale de la Coupe du Monde de football.
19 h. 00 : Radio Paris : 1/2 h. policiere.
21 h. 00 : Poste Parisien : Heure Amateurs

### *Demain lundi, prenez l'écoute à...*

14 h. 00 : Lille : récital d'orgue.
14 h. 05 : Radio Paris : Un déjeuner d'amoureux, comédie, 1 acte.
20 h. 00 : Radio Paris : Samson et Dalila
20 h. 00 : Lille : Le commissaire aime la musique.
20 h. 00 : Luxembourg : crochet radiophonique.
20 h. 30 : Strasbourg : Les Femmes savantes.
20 h. 45 : Toulouse : Le Roi des galéjeurs

RADIO P.T.T. NORD à LILLE (247 m. 3). — **Dimanche 19 juin.** — 6 h. 55 et au cours de la matinée : renseignements colombophiles. — 7 h. : Emission de télégraphie morse. — 7 h. 30 : inf. — 7h. 50 : Variétés. — 8 h. 15 : inf. — 8 h. 45 : silence. — 9 h. 15 : Emission économique et sociale. — 9 h. 30 : disques. — 10 h. : Concert par l'Harmonie municipale de Fourmies (90 exécutants, dir. Raymond Carlier) : Toccata et Fugue en ré mineur ; Le Carnaval Romain ; Les Préludes d'Automne, poeme symphonique, 1re aud. radiophonique ; Ouverture de Guillaume Tell ; Ballet des Deux Pigeons. — 11 h. 15 : Emission économique et sociale. — 11 h. 45 : disq. : accordéon. — 12 h. : Concert par l'Orchestre de la Station : Cavalerie légère, ouv. : Sous Bois ; Fant. sur « Les Saltimbanques » ; Variations japonaises ; par M. Paul Selosse : a) Parais à ta fenêtre, b) Veux-tu, c) L'éternel « toujours » ; Sérénade à une Belle ; Les Deux Guitares ; Dans le Jardin d'un Monastère ; Diligence sous bois ; Le Sang Viennois, valse ; Sur le Bosphore ; Fantaisie sur « La Bayadère » ; Carnaval Parisien. — 13 h. 15 : inf. — 13 h. 30 : disq. : orgue de cinéma. — 13 h. 45 : Lyon P.T.T. — 14 h. 30 : disq. : airs d'opérettes. — 15 h. : quelques enregistrements de cithare. — 15 h. 15 : Tour Eiffel. — 16 h. : Marseille Provence. — 16 h. 45 : disq. : extr. de « La Favorite », opéra de Donizetti. — 17 h. 5 : disq. : concert par la Mélodie-Jazz du Casion de Paris. — 17 h. 30 : Alpes Grenoble. — 18 h. 30 : disq. : mus. militaire et chants patriotiques. — 18 h. 50 : Des carrières s'ouvrent à vous.... — 19 h. : Demi-heure politière de Jacques Cossin. — 19 h. 30 : Radio Journal. — 20 h. : enregistr. de Clara Clairbert. — 20 h. 09 : « La Journée Sportive », par M. Stient. — 20 h. 19 : mus. de jazz (disq.). — 20 h. 30 : Concert par l'Orch. de la Station : Précioso, ouv. : Canzonetta, extr. du concerto romantique ; Suite à l'antique ; Ballet d'Hérodiade : ar Mme Liliane Yvens : a) Aubade d'amour, b) Chant Indien, de l'opérette « Rose Marie », c) J'ai rêvé d'un amour, d) Le Roi d'Ys, air de Rozenn, 1er acte ; Le Berger galant ; Fant. sur « Lohengrin » ; Paysages normands ; Sérénade ; par M. Duminy, baryton : a) Le Vieillard m'a maudit (de Rigoletto), b) Les Trois Hussards, c) Le Fou de Notre-Dame ; Monôme d'étudiants ; Suite bergamasque ; Fant. sur « Mignon » ; Danse bosniaque. — 22 h. 30 : informations.

RADIO PARIS (1.648 m.). — 7 h. : disq. — 7 h. 15 : inf. — 7 h. 30 : Cult. physique. — 8 h. : inf. — 8 h. 30 : Cours d'allemand. — 8 h. 45 : Comptabilité. — 9 h. 15 : Le développement économique et financier de la Chne moderne. — 9 h. 30 : Anglais. — 10 h. 10 : Espagnol. — 10 h. 30 : Italien. — 11 h. : relais de Prague. — 12 h. 40 : orchestre. — 13 h. : inf. — 13 h. 15 : concert. — 14 h. : progr. sonore. — 14 h. 10 : Emiss. enfantine. — 15 h : orch. — 15 h. 30 : dep. Auteuil : rep. du Grand Steeple-chase. — 16 h. 30 : « Les Compatriotes », comédie. — 17 h. 30 : chansons. — 18 h. 15 : Jazz. — 19 h. : Le Guet-apens, pièce policière. — 19 h. 30 : Guignol. — 20 h. : Politique. — 20 h. 15 : chansons. — 20 h. 30 : concert symph. — 21 h. : inf. — 22 h. 35 : progr. sonore. — 22 h. 45 : inf. — 23 h. : Jo Bouillon et son orchestre.

ILE DE FRANCE. — 20 h. 30 : Kiosque à musique « Persil ».

PARIS P.T.T. (431 m. 7). — 7 h. : inf. — 7 h. 15 : disq. — 9 h. : L'Agriculture et le crédit. — 9 h. 15 : orch. — 9 h. 45 : progr. sonore. — 10 h. : concert. — 10 h. 15 : Education sportive. — 10 h. 30 : suite du concert. — 11 h. 45 : Le quart d'heure de l'auditeur. — 12 h. : musique variée. — 12 h. 45 : inf. — 13 h. : « Boumpernikel », pièce. — 15 h. : report. dans le Château et le parc d'Ermenonville. — 16 h. : « Evocation de la rue de Paris, il y a cent ans », fant. radio. — 17 h. : dep. Colombes : Finale de la Coupe du Monde de football 1938. — 19 h. : inf. — 20 h. : Greif Vernon. — 20 h. 30 : « La Tragique Mystère de Verdun » (1792), drame radio ; « La mort du duc d'Enghien », de L. Hennique. — 22 h. 30 : inf. — 22 h. 45 : disq. — 23 h. : Radio Paris.

RADIO MÉDITERRANÉE. — 20 h. 30 : Kiosque à musique « Persil ».

POSTE PARISIEN (312 m. 8). — 8 h. : disques. — 8 h. 45 : départ du Championnat de France à Montlhéry. — 16 h.30: extr. de « Samson et Dalila ». — 17 h. : disques. — 19 h. : Journal. — 19 h. 50 : disq. — 20 h. : La journée. — 20 h. 10 : Enchantement : Après un Rêve ; L'Invitation au voyage. — 20 h. 20 : Les chefs-d'œuvre comiques : Gibier de Potence, comédie en 1 acte. — 20 h. 45 : La bonne histoire. — 21 h. : L'Heure des Amateurs. — 21 h. 50 : inf. — 22 h. : Cabaret. — 22 h. 30: disq. — 23 h. 30: inf.

BORDEAUX SUD-OUEST. — 20 h. 30 : Kiosque à musique « Persil ».

RADIO STRASBOURG (349 m. 2). — 6 h. 45 : Culture physique. — 7 h. : inf. — 9 h. : Causerie agricole. — 9 h. 15 : œuvres de R. Schumann : « Concerto de violon en ré mineur ». — 12 h. : concert. — 12 h. 45 : inf. — 13 h. : concert. — 14 h. : Emiss. agricole. — 14 h. 30 : Caus. du dimanche. — 14 h. 45 : Caus. médicale : « L'albumine dans l'alimentation ». — 15 h. 15 : opéras-comiques et opérettes. — 16 h. : chœurs. — 17 h. 55 : rep. de la Finale de la Coupe du Monde de Football. — 19 h. : inf. — 19 h. 15 : opérettes. — 20 h. 30 : dep. Metz : Mus. du 146e Rég. d'Infanterie. — 21 h. 45 : mandoline. — 22 h. 30 : inf. — 23 h. : mus. de danse.

RADIO AGEN. — 20 h. 30 : Kiosque à musique « Persil ».

RADIO TOULOUSE (328 m. 6). — 12 h. : orch. — 13 h. 45 : chansonnettes. — 14 h. : causerie. — 18 h. : inform. — 18 h. 15 : opérettes. — 18 h. 40 : orch. musette. — 18 h. 55 : inf. — 19 h. 15 : Bal champêtre. — 19 h. 45 : films. — 20 h. : Ginette et moi, fant ; Les Trois Valses, sél. ; Princesse Czardas, sél. — 20 h. 25 : M. et Mme Frisepoulet. — 20 h. 30 : Fantaisie. — 20 h. 45 : Kiosque à musique « Persil ». — 21 h. 30 : Cabaret argentin. — 22 h. : inform. — 22 h. 10 : chansons. — 22h. 35 : orch. musette. — 22 h. 45 : quart d'heure gal. — 23 h. : marches militaires. — 23 h. 15 : Caveau. — 23 h. 30 : Emiss. coloniale.

BRUXELLES FRANÇAIS (483 m. 9). — 7 h. 40 : gymnastique. — 8 h. : disq. — 8 h. 25 : Journal. — 8 h. 40 : disq. — 8 h. 58 : inf. pour les chômeurs. — 9 h. : disq. demandés. — 10 h. : orchestre. — 12 h. : Sketches. — 12 h. 30 : Music-hall. — 13 h. : Journal. — 13 h. 10 : Mozart, ouv. : Le Prophète, etc. — 13 h. 35 : La Vie artistique. — 13 h. 40 : Emiss. agricole. — 14 h. : Accordéon. — 14 h. 30 : concert varié. — 15 h. : Paillasse, sél. — 16 h. : violoncelle. — 16 h. 15 : Théâtre patoisant : « Libèke », pièce en 1 acte. — 16 h. 45 : Le Bal de Béatrice d'Este. — 17 h. : concert varié. — 17 h. 20 : Manifestation à Waterloo par l'Avant-Garde Wallonne. — 18 h. : Radio-Jeunesse. — 19 h. : Caus. religieuse. — 19 h. 15 : disq. — 19 h. 30 : Journal. — 20 h. : chansons avec orchestre. — 20 h. 45 : orch. léger. — 22 h. 10 : concert. — 23 h. : disq.

RADIO LUXEMBOURG (1.293 m.). — 7 h. : inf. — 7 h. 10 : A travers les provinces françaises. — 8 h. 15 : disq. — 8 h. 30 : concert. — 10 h. 45 : orchestre. 11 h. 30 : Caus. religieuse. — 11 h. 50 : inf. — 12 h. : concert varié. — 13 h. : Théâtre. — 13 h. 30 : mélodies et chansons. — 18 h. : concert varié. — 19 h. : Sketch policier. — 19 h. 15 : chansons. — 19 h. 30 : concert varie. — 20 h. 30 : inf. — 21 h. 30 : concert. — 23 h. : danse. — 23 h. 30 : disq. demandés.

## A RADIO P. T. T. NORD

On nous communique :

« Les auditeurs de Radio P.T.T. Nord ont fort apprécié la dernière émission des Etudiants de l'Etat. Les chansons du Trio des Escholiers plurent beaucoup.

» Ce sympathique trio sera de nouveau au micro lundi prochain 20 juin à 20 h. Avec l'auteur il interprètera : « Le Commissaire aime la musique », sketch radiophonique de Raymond Lefebvre.

» Outre le sketch vous entendrez des imitations de Jean Sablon, de Charles Trenet et puis quelques chansons nouvelles du trio des Escholiers.

» Ne manquez pas l'écoute ».

## LE 12e CONGRÈS NATIONAL DE L'UNION DES PRISONNIERS CIVILS DE GUERRE, A CAMBRAI

L'Union Nationale des Prisonniers civils de guerre, dont le siege social est à Lille, Maison des Mutilés, 46, rue Léonard Danel qui comprend plus de 25 sections, organise à Cambrai, les 9 et 10 juillet prochain, son 12e Congrès National.

Le 11 juillet, cet important groupement rallumera, avec le concours de la section parisienne, la Flamme du Soldat inconnu, à l'Arc de Triomphe.

Tous les prisonniers civils de guerre, otages, déportés, prisonniers politiques sont invités à se rendre aux différentes manifestations organisées en vue de poursuivre sa campagne en faveur des droits moraux et matériels des prisonniers civils de guerre et entendre la lecture des vœux qui y seront déposés. En voici le détail :

**Samedi 9 juillet** : Ouverture du Congrès par M. Deltour, maire de Cambrai ; à 11 h., réception à la Sous-Préfecture ; à 15 h., réception des Congressistes en l'Hôtel de Ville ; à 16 h., séance de travail ; à 20 h., grand concert au Jardin public par l'Harmonie municipale de Cambrai (dir. M. Dumont).

**Dimanche 10 juillet** : à 9 h., assemblée générale en l'Hôtel de Ville ; à 11h., réception officielle des autorités civiles et militaires ; à 11 h. 15, séance solennelle ; à 12 h., remise de drapeaux sur la place de Cambrai ; à 13 h., grand banquet officiel (400 couverts) ; à 17 h., concert symphonique ; à 19 h., grand bal avec tombola.

A toutes demandes de renseignements, comportant un timbre de 1 fr. pour la réponse, il sera fait envoi du journal des Prisonniers civils.


Imp. du Nord Nord 186, rue de Paris, Lille.
Le Gérant : Emile GEST