PAS DE POISONS DANS VOS REINS PAS DE MAL DE DOS !

Si vos reins ne rejettent pas par jour environ 1.500 grs d'urine et de résidus toxiques, les 24 kilomètres de tubes urinaires et les filtres microscopiques de vos reins sont bouchés par les déchets toxiques. Ainsi augmente le danger d'un empoisonnement par les acides.

Cet état d'acidité dû aux mauvaises fonctions des reins est un signal d'alarme et peut être le début d'un violent mal de dos, de troubles urinaires, douleurs dans les membres, perte d'énergie, lumbago, enflure des chevilles et sous les yeux, rhumatisme, vertiges.

La plupart des personnes surveillent leurs intestins, longs de 9 mètres, et négligent les 24 kilomètres de leurs tubes urinaires. S'ils sont bouchés par les poisons et les déchets non éliminés vous pouvez être malade pendant des mois ! Ne courez pas ce risque ! Assurez-vous que vos reins éliminent bien 1 litre ½ par jour en prenant des **PILULES FOSTER.**

Dès aujourd'hui, demandez-les. Elles sont employées avec succès par des millions de personnes. Elles vous soulageront rapidement.

Exigez les Pilules Foster.

9313

Solution de la deuxième page

ARITHMETIQUE AMUSANTE

Il y avait à la table de l'hôtelier : 15 hommes, 30 femmes et 5 enfants.

PERMISSIONS ÉCHELONNÉES DU 15 DÉCEMBRE AU 15 JANVIER POUR LES SOLDATS

Paris, 9. — Des permissions échelonnées du 15 décembre au 15 janvier seront accordées à l'occasion des fêtes de Noël et du Nouvel- An. Leur durée sera de cinq jours pour les soldats des régions frontières (dimanches, jours fériés et délais de route non compris).

M. Daladier a décidé, en outre, de prendre des mesures de bienveillance en faveur des militaires assurant la garde des ouvrages fortifiés ou résidant hors de leur garnison. Les premiers auront trois jours de permission en supplément des permissions normales. Les seconds qui pouvaient déjà obtenir deux fois des délais de route réglementaires au cours de leurs deux ans de service pourront en bénéficier une troisième fois à titre de permission supplémentaire. Ces suppléments seront accordés à l'occasion de la permission de Noël et du Nouvel An.

LA TEMPÉRATURE ET LA SANTÉ

Le froid et l'humidité exaspèrent toutes les affections chroniques des voies respiratoires ; aussi, en cette saison, recommandons-nous la Poudre Louis LEGRAS, ce merveilleux remède qui a obtenu la plus haute récompense à l'Exposition Universelle de 1900 Elle soulage instantanément l'asthme, le catarrhe, l'essoufflement, la toux de vieilles bronchites, les suites de pleurésie et d'influenza, et guérit progressivement. Prix de la boîte : 6 fr. 15 (impôt compris) dans toutes les pharmacies. 9314

XIIme CAMPAGNE NATIONALE DU TIMBRE ANTITUBERCULEUX « NET ET PROPRE »

PROPRETÉ PASSE BEAUTÉ

Sans la propreté la beauté ne compterait plus. Le bon sens populaire a depuis longtemps décrété que le plus grand de tous les charmes, c'est la propreté.

C'est aussi le premier élément de la santé. Avec une peau nette et propre, les bienfaisants effets du grand air et du soleil se font sentir dans notre organisme.

Tâchons de persuader à tous que la propreté c'est la santé en mettant sous les yeux du public le Timbre antituberculeux de 1938 Il représente un adolescent, sa joie se lit sur son visage. Il est sous le jet d'une eau pure.

N'oublions pas qu'acheter ce Timbre dont le produit est exclusivement réservé à la lutte antituberculeuse, c'est augmenter les ressources nécessaires à la création ou à cure et de préservation contre la Tuberculose, sur le sol français.

Achetez et faites acheter autour de vous, le Timbre Antituberculeux « Net et Propre ».

LEVITAN

SUPPRIME

sa succursale de LILLE

Les Etablissements LEVITAN centralisent à PARIS leurs stocks magasins

Ils continueront à livrer de PARIS par camions et à domicile leur fidèle clientèle du Nord de la France

Il n'y sera donc aucun changement ni pour les livraisons ni pour la garantie

Mais, par contre, il y a pour plusieurs centaines de mille francs de meubles à vendre sur place Tous les mobiliers présentés dans leur magasin, 49, Rue de Béthune sont à solder **immédiatement.** La place doit être rendue libre. Il y a donc des magnifiques affaires à réaliser

Les livraisons seront immédiatement effectuées car il faut libérer la place.

GROS RABAIS ENORMES SACRIFICES

Magasins ouverts les dimanches matin 11 et 18 Décembre

Hâtez-vous !

49, Rue de Béthune — LILLE

9454

ÉLECTIONS A LA CHAMBRE DES MÉTIERS DU NORD

COMMENT LA CHAMBRE DE MÉTIERS APPLIQUERA LA LOI SUR L'APPRENTISSAGE ?

On nous communique : « Afin d'éliminer de l'Artisanat travailleurs noirs et bricoleurs L'Union des Artisans de la Région du Nord (U.A.R.N.) réclame l'application de la loi sur l'apprentissage dans les entreprises artisanales. Cette tâche revient à la Chambre de Métiers.

« L'Union des Artisans du Nord a participé, il y a un an déjà, à l'élaboration du règlement d'apprentissage pour l'Artisanat du Département. Depuis, elle a préparé la création d'un Centre Artisanal d'orientation professionnelle. Ses candidats, professionnels avertis, sont donc qualifiés pour aller siéger à la Chambre de Métiers du Nord où ils auront à réglementer l'accession à la propriété du titre d'Artisan, en organisant l'apprentissage dans l'Artisanat.

« Elire les candidats de L'Union des Artisans de la Région du Nord (U.A.R.N.) à la Chambre de Métiers, c'est permettre à cette dernière de remplir de son rôle essentiel : réglementer l'exercice des métiers artisanaux dans le département ».

LES SPORTS

FOOTBALL

DEMAIN SE DISPUTERA POUR LE CHAMPIONNAT NATIONAL LE GRAND MATCH : S. C. FIVOIS-OLYMPIQUE LILLOIS

Les demandes de plus en plus nombreuses de tickets permettent d'espérer que le Derby Lillois qui sera joué demain à Fives, entre l'O.Lillois et le S.C. Fivois se déroulera devant une très grande affluence.

On trouvera les tickets à l'avance jusqu'à demain 10 h., dans les bureaux suivants :

Tuutes places : Brasserie de l'Aubette rue des Ponts-de-Comines (Tél. 547-41) ; Café de l'Entr'acte, place du Théâtre (Tél. 535.45) ; Café Delgutte 129, rue Pierre-Legrand (Tél. 319.80) ; Café Welocq, rue du Molinel (Tél. 516.52) ; Café-Bar de l'Echo, Grand' Place (Tél. 278.80) ; Café Marcel, 230, rue Léon-Gambetta (Tél 269.30) ; Café du Stade, avenue Virnot. (Tél. 301.91).

Premières, Secondes, Populaires : Café Claude, rue Delvau ; Café des Glycines, rue Rabelais ; et chez M. Bidard, rue Colbert, à Mons-en-Barœul.

Pour faciliter les déplacements, la Compagnie des Tramways de Lille fera partir des autobus à partir de 13 heures, du kiosque de la place de la Gare, en direction du Stade, ces voitures retourneront à la place de la Gare après le match. Le service fonctionnera à une fréquence de 8 minutes, à l'aller. Les tramways de la ligne Mongy, place des Buisses, Chapelle d'Elocques, verront également leur service renforcé.

A la veille du match, les chances des deux équipes restent entières et un pronostic est bien impossible à émettre.

La lutte des 22 joueurs sera particulièrement vive La défense olympienne aura-t-elle raison de l'attaque fivoise ? Le trio Dutilleul-Méresse-Gros réussira-t-il à contenir le quintette attaquant lillois ? Quelle est la ligne intermédiaire qui prendra l'avantage sur l'autre ? Morel le pilier des « Dogues » s'imposera-t-il devant Kapta, demi-centre des « Diables Bleus » ? Autant de questions qui restent pendantes et qui n'auront leur solution que demain pour la plus grande satisfaction de spectateurs qui auront l'occasion de « vivre » ce grand match et de vibrer aux prouesses des excellents éléments qui composent les deux formations

Le coup d'envoi sera sifflé très exactement à 14 heures.

Les guichets et portes du Stade seront ouverts dès 13 heures.

TOUTES MACHINES DE BUREAUX ET CAISSES ENREGISTREUSES

Etabl. DELSALLE

Spécialistes (30 années de pratique)

64 Boulevard Carnot LILLE — Tél. 504-34 64

069

R. C. LENS - R. C. PARIS

Le clou de la saison va se dérouler dimanche à Lens. La venue du R.C Paris avec tous ses internationaux suscite dans la région un vif enthousiasme Faut-il s'en étonner après la victoire sur (Sochaux (6 à 1) et le match nul obtenu devant la grande équipe d'Arsenal. Et puis il y a la présence dans cette formation des cinq internationaux de l'équipe de France qui a rencontré l'Italie, les Diagne, Heisserer, Aston, Veinante et le fameux pilier Jordan. Aussi est-il inutile de s'étendre plus longuement sur la présentation. Mais avant de rappeler les détails d'organisation, signalons que le reputé Zatelli fera sa rentrée.

Un trains spécial partira d'Auchy à 13 h., pour arriver au Stade F Bollaert à 13 h. 30.

La vente de tickets à l'avance fonctionne chez M. Lecrinier trésorier, Mines de Lens (tél 420) Hôtel de Paris (tél. 23), Café des Supporters (tél. 59), pour toutes places. — Cafe Daques chez Pépère, Café Jos-tabacs cafés Flabaut, Geerinckx et de la Cantinière, pour les populaires, secondes et premières.

Paris annonce la formation suivante : Hiden, Dupuis, Diagne, Zabalo, Jordan Raux, Aston, Heisserer, Zatelli, Veinante, Mathe.

L'A. S. CANNES A L'EXCELSIOR

Le choc de dimanche promet d'être sérieux, car les dernière renseignements reçus nous indiquent une forme excellente des joueurs de Cannes Vandini gardien de bonne valeur : Franceschetti, avant-centre fougueux doué d'un dynamisme le rendant constamment dangereux ; Kovacs, centre-demi capable de juguler une triplette d'attaque et Reich international honnrois, l'homme le plus efficace de la ligne d'attaque, sont, paraît-il, au mieux de leur forme.

Comme les joueurs de l'Excelsior sont eux aussi en forme ascendante, le match sera très disputé. Nous pensons toutefois que la défense de Cannes aura bien du mal d'empêcher la ligne d'attaque de l'Excelsior de la percer et d'enlever le gain de la partie. Cette ligne aura la même formation que celle qui battit par trois fois la défense de l'O. F. et deux fois celle de Sète sur son propre terrain et dans des conditions qui firent dire aux critiques que l'attaque de l'Excelsior était une des plus belles de France.

Espérons que nous aurons le plaisir de voir briller particulièrement le nouvel international Luddens qui vient de rentrer d'Italie et qui honnrera ainsi ses nouveaux galons.

Le coup d'envoi sera donné à 14 h. terrain du Stade Amédée-Prouvost, par M Boes.

La location est ouverte chez Marcel Desrousseaux 21, rue Nationale, à Tourcoing, pour les premières, secondes et populaires. Les membres détacheront le ticket N° 7.

LES « CAPISTES » A L'U. S. TOURCOENNOISE

Dimanche à 14 h., au Stade Albert Fromentin, rue de Gand, à Tourcoing se dérouleront un des matches des plus intéressants de la journée de Championnat

La situation au classement des deux clubs en présence : le C.A. Paris et l'U.S.T., suscitera un vif intérêt quant au résultat ? Chaque Club a besoin de points précieux pour remonter un classement qui n'est pas en rapport avec leur valeur devant les résultats obtenus depuis quelques semaines.

Le C.A.P a une revanche à prendre sur les Usiens qui, en Mars dernier leur infligèrent une défaite par 4 à 1 sur ce même stade. L'Union s'emplorera à rééditer cet exploit et son équipe actuelle en est très capable

Si Bernasconi ne tiendra pas sa place à l'arrière du fait de sa blessure de dimanche dernier à Boulogne Bulrette le remplacera. Bien remis durant le repos forcé qu'il vient de prendre il comptera ardemment le défection L'Union alignera sa grande équipe à la veille de la Coupe de France et aura l'avantage de s'être reposée Jeudi, alors que le C.A.P disputait un match de championnat

L'équipe parisienne désireuse de confirmer ses récentes victoires alignera la liste suivant : Weinstock, Clamels Malvy Schuster, Zivcovitch Bouglioni, Berenguer, Milmann, Lamana, Frutoso, Langillier.

Voici d'autre part la formation Usienne :

Debeunne, Vermeiren Bulrette, Barbieux, Balkouchev, Braine, Defrayenne Lefebvre, Caravano, Chryssantis, Castro.

CET APRÈS-MIDI AU PARC JEAN-DUBRULLE R. C. ROUBAIX-U. S. BOULONNAISE

Décidément le public roubaisien est gâté avec les belles rencontres de la Coupe Porisse. Après Fives-Racing et Excelsior-Racing, nous aurons le plaisir d'assister cet après-midi à une rencontre de tout premier ordre, qui opposera, au Parc Jean-Dubrulle, la vaillante équipe de l'U. S Boulonnaise aux réserves du club doyen

Que feront ces derniers devant de tels adversaires ? Il est prématuré de le dire, mais nous sommes certains d'assister à une rencontre qui sera chaudement disputée et qui tiendra les amateurs en haleine jusqu'au coup de sifflet final.

Le Racing alignera : Vandenberghe, Vago, Gossens, Barret, Michiels, Gabriau, Artero, Stabo, Rizzo, Carette, Benouna.

LE R. C. ARRAS VIENDRA RENCONTRER AUJOURD'HUI L'OLYMPIQUE LILLOIS

Cet après-midi à 14 h., au Stade Victor Boucquey, l'Olympique Lillois rencontrera le R.C. Arras.

Nous avons donné, cette semaine, la composition des deux teams en présence, qui présenteront des formations de bonne classe. Arras tentera à Lille de confirmer ses précédents succès et la lutte s'annonce très égale. Bella après-midi sportive à laquelle ne manquera pas d'assister un nombreux public.

LES DUNKERQUOIS VAINCRONT-ILS ALÈS ?

Dunkerque vient d'avoir raison de Nancy... L'équipe qui a fourni jeudi un aussi bon match sera vraisemblablement désignée pour combattre Alès, dont l'an dernier, le onze dunkerquois eut raison.

Alès est en bonne forme. Les Maritimes lui feront-ils baisser pavillon ?

On peut croire une fois encore au relèvement de l'équipe professionnelle dunkerquoise, chez laquelle règne une belle discipline et un beau désir de vaincre

C'est à l'équipe qui joua jeudi au terrain du Square Jacobien qu'Alès aura affaire.

But : Guillard. — Arrières : Dautheribes et Petit. — Demis : Bemal, Sas et Hergzeg. — Avants : Reversat, Martin, Condé, Ciampo et Lopez.

UNE RENCONTRE DE LA COUPE DU NORD CORPORATIVE CET APRÈS-MIDI A MARCQ

Ce samedi 10 Décembre, à 13 h. 30, au Stade Municipal de Marcq, pour la Coupe Delfortrie, l'équipe de l'A.S. Dubois rencontrera l'excellente équipe de Vicy-Etat

Vichy possède une équipe qui s'est signalée à l'attention des sportifs par les brillants résultats, obtenus en championnat corporatif où elle est actuellement classée en tête. Son palmarès comprend notamment des victoires sur Kuhlmann Sport 1A (2 à 0) sur la Mutualité Hôtelière (2 à 0).

De plus, ce team possède dans ses rangs d'excellents joueurs, tels que les Vandorne sélectionné de la L.N.F.A. équipier lier de l'U.S. Ascq), Synaghel de la Lommoise, Pillot, l'excellent radet de l'O. Marcquois, etc. Il possède en particulier une défense intraitable qui n'a pas encore concédé un seul but (goal average 27 contre 0).

Sur le papier, Vichy part nettement favori, mais l'A.S Dubois peut réserver une surprise La partie s'annonce très ouverte, et nombreux seront les spectateurs qui viendront encourager ces deux belles équipes.

CHEZ LES TRAVAILLISTES DU DOUAISIS

Voici les résultats enregistrés dimanche dernier dans le Championnat du Douaisis :

Iskra de Guesnain bat Etoile Sportive de Lallaing par 5 buts à 1.

S F. d'Auby bat Naproz de Montigny par 4 buts à 1.

A l'issue de ces deux résultats, le classement s'établit comme suit :

Iskra Guesnain	6	5	0	1	15
S O Aniche	6	4	0	2	14
E. S. Lallaing	6	4	0	2	14
S. F. Auby	6	3	1	2	13
E. S. Hornaing	6	3	0	3	12
U S. Pont-de-la-Deûle	6	2	1	3	11
Nanroz de Montigny	6	1	1	4	9
I. C. Somain 1B	6	0	1	5	7

Ce dernier club comporte un forfait.

Dimanche 11 Décembre aura lieu la septième journée du championnat. Voici les rencontres inscrites au programme :

E.S. Hornaing - S.O Aniche :
E. S. Lallaing - Naproz de Montigny.
Iskra de Guesnain - Sports Fr d'Auby.
U.S. Pont-de-la-Deûle-I C Somain 1B

Pour le championnat des équipes B, deux rencontres seulement auront lieu :

A Montigny l'E.S. de Lallaing se mesurera avec le Naproz local et à Fenain, l'A.S. Hornaing rencontrera les « étoilés » locaux.

Coup d'envoi à 14 h.

La prochaine réunion de la Commission du District du Douaisis aura lieu dimanche 11 Décembre, à 9 h., dans une salle de l'Hôtel de Ville d'Aniche

Les Sociétés du Douaisis qui ne se sont pas encore engagées dans la Coupe du Nord devront le faire dimanche (dernier délai), auprès du Secrétaire.

CHEZ LES JUNIORS DU DOUAISIS DE LA L. N. F. A.

Voici les résultats enregistrés dimanche dernier dans le championnat des Juniors de Deuxième Division Douaisis :

Stade Orchésien et A.A.E. Leforest font match nul par 3 à 3.

S.C. Waziers bat U.S Frais-Marais par 5 buts à 3.

C.S.S.S. de Courchelettes bat Cheminots de Douai par 5 buts à 2

I.C.P de Masny bat A.S. Sinoise par 6 buts à 0.

S.C. Aniche bat Dechy-Sports par 1 but à 0.

Rencontres épinglées au programme de la journée du 11 Décembre, dans la Première Division :

Vieux-Condé contre Busigny — Auberchicourt contre Lourches. — Cambrai contre Aniche. — Valenciennes contre Escaudein — Corbehem contre Denain W

En seconde Division du Douaisis auront lieu les matches suivants :

RC Asturies d'Auby contre SC Polonia de Waziers. — U.S. Frais-Marais contre Stade Orchésien — I.R.C. Polonia de Masny contre S.C Douai ; Cheminots de Douai contre A.S Sinoise et Courchelettes contre S.C. Aniche.

Le coup d'envoi sera donné partout à 10 heures.

DEMANDES DE MATCHES

RACING-CLUB DE ROUBAIX : Juniors A contre forte équipe les 18, 25 décembre, 8 janvier.
Juniors B les 22, 29 janvier et 5 février
Juniors C toute la saison.
Minimes A et B les 18, 25 décembre et 8 janvier.
Minimes C toute la saison.
Pupilles A les 18 et 25 décembre.
Ecrire à M. Wwerbrouck 9, rue Colbert à Roubaix.

NATATION

La grande réunion internationale de ce Dimanche à Tourcoing

La réunion organisée par les E.N.T. dimanche 11 courant à 15 h. dans la Piscine de la rue du Printemps, est assurée du plus grand succès, étant donnée la valeur des deux clubs en présence : Duisbourg, finaliste des championnats d'Allemagne et les E.N Tourcoing, champions de France. Deaurmont, combinant judicieusement les épreuves de natation et de water-polo fera ressortir la valeur réelle de chaque club Nageurs et joueurs de polo formeront entre eux une grande équipe dont le succès est le but et l'effort de chacun le moyen d'y arriver.

La participation de Duisbourg sera la suivante : 250 m relais 5 nageurs : H. Hilker, W. Hilker, Thielhorn, Schneider et Helmbach ;

100 m. dos : Thielhorn et Kahl ;
100 m brasse : Sternberger at Schneider ;
100 m. naga libre : H. Hilker et Thielhorn ;
200 m naga libre : H. Hilker at Thielhorn ;
Water-polo : But, Worm ; Arrières, H Hilker et Sternberger ; demi, Kahl ; Avants W. Hilker, Schneider et Thielhorn ; remplaçant, Hiembach.

La lutte sera serrée car les jeunes nageurs Tourquennois sont bien décidés à résister aux Allemands et prouver par là qu'ils détiennent la classe internationale. Dewasch dans le 100 m. nage libre pourrait très bien abaisser le record du Nord qu'il détient déjà en 1' 03" 4/10. Il sera secondé dans cette tantative par Bermyn.

En brasse, Flèvet et Tourneminne en très gros progrès devront probablement s'incliner devant Schneider et Sternberger mais il ne s'en faudra que de peu.

La partie musicale sera assurée par l'Harmonie du Brun Pain.

La location est ouverte aux Bains.

CROSS-COUNTRY

LA SAISON 1938-39 A LA LIGUE DU NORD

Déjà dans tous les clubs de la Ligue du Nord, l'entraînement bat son plein, dans quelques jours s'ouvrira la saison officielle de cross-country dont le calendrier vient d'être établi par la Commission technique de la L.N.A. Dans ses grandes lignes, il est sensiblement la même que celui des années précédentes, à côté des épreuves habituelles, nous trouvons des cross de propagande et des interclubs, mais des dates restent libres, elles seront très certainement utilisées.

Voici comment s'établit à ce jour le calendrier :

11 décembre : journée H. Lesur, cross populaire par districts (seniors 8 km., juniors 4 km).

18 décembre : cross à Paris.

25 décembre : cross de Noël à l'I.C. Lambersart (seniors et juniors).

8 janvier : assemblée générale de la L.N.A.

15 janvier : Critérium interclubs, éliminatoires par districts (seniors 10 km., juniors 5 km.).

22 janvier : Championnats militaires de la 1re région ; cross des sociétés de P.M. de la 1re région.

29 janvier : cross à Paris.

5 février : finale du Critérium interclubs. Coupe Sergeant (seniors 10 km., juniors 8 km.) ; Championnats militaires interrégionaux.

12 février : Championnats Régionaux (seniors 12 km., juniors 7 km.).

19 février : Cross international du S.C. Albert (seniors et juniors).

26 février : Championnats interrégionaux (seniors et éventuellement juniors).

5 mars : Championnats de France scolaires ; Challenge Flouquet (A.S.C Hellemmes).

12 mars : National (juniors et seniors).

19 mars : Challenge Pierre Malle (A.G Thumeries).

26 mars : Championnats de France militaire.

9 avril : Cross interdistricts (à l'étude).

On remarquera qu'aucune épreuve scolaire ne sera organisée par la L.N.A. elles sont maintenant du ressort de l'O.S.S.U.

Les sociétés désireuses d'assumer l'organisation de l'une des épreuves officielles, sont priées d'aviser immédiatement leurs districts ; celles qui désirent retenir une date au calendrier pour l'organisation d'un challenge ou d'un interclubs, devront déposer en triple exemplaire, le règlement de leur épreuve pour examen et homologation. Les demandes de dates doivent obligatoirement parvenir à la Commission Technique de la L.N.A. au moins un mois à l'avance, faute de quoi l'inscription au calendrier sera refusée.

Avis très important. — Le F.F.A. vient de décider d'interdire la participation des juniors dans les épreuves ouvertes aux seniors. Elle a, d'autre part, décidé de l'obligation pour les organisateurs de créer parallèlement à la course seniors une épreuve spéciale juniors.

Licences Juniors. — La L.N.A rappelle à ses sociétés qu'à partir de cette année la F.F.A. a créé une licence spéciale pour les juniors.

En conséquence, les licences des années précédantes revêtues de l'estampille « Junior » de la L.N.A., doivent être échangées si les intéressés sont encore dans cette catégorie.

Sont considérés comme juniors pour 1938-39 et doivent obligatoirement signer la licence spéciale : pour l'athlétisme, les jaunes gens nés entre le 15 novembre 1920 et le 14 novembre 1922 ; pour le cross-country, les jeunes gens nés entre le 15 novembre 1919 at le 14 novembre 1922.

LES ATHLÈTES DE L'IRIS A HELLEMMES

Une équipe Seniors et une équipe Juniors participeront demain au « Challenge Leaur » qui sera organisé sur le Stade des Cheminots d'Hellemmes. Sont convoqués à 9 h. 30 au Stade de l'A.S. Cheminots d'Hellemmes les athlètes suivants : Wattiau, Deroubaix, Hurtres, Piquet Georges, Piquet Camille, Delettre, Denis, Lamarteyne, Soret, Ponthieux, Demarle Havet, Leroy, Debuissy, Bréillon pour former l'équipe Seniors et Mignot Becquart, Clairet, Fruchart, Verriest, Veilly Vincent, Merveille, Mysoot, Capelle pour l'équipe Juniors. Les athlètes non cités désirant participer à cette manifestation sont priés de se présenter à 9 h.30 au Stade d'Hellemmes pour l'inscription dans la liste des engagements. Une séance d'entraînement aura lieu au Stade Guy Lefort pour tous les athlètes qui ne participeront pas au cross d'Hellemmes de 9 h. 30 à 11 heures.

RINK-HOCKEY

LE GRAND MATCH LILLE - WATTRELOS

C'est dimanche 11 décembre, à 17 h., que se disputera sur la magnifique piste du Palais des Sports de la Foire Commerciale, le match Wattrelos H.C.-Skating-Club Lillois.

Le Wattrelos H.C., qui détient le titre de champion du Nord depuis 1933, compte dans ses rangs 4 internationaux et ne s'incline que d'extrême justesse à Bordeaux, pour la finale du Championnat de France, viendra à Lille avec la ferme intention d'enlever les 2 points

Que fera le S.C. Lillois devant cette formidable équipe ? Ses principaux éléments ne sont autres que les deux internationaux : Desrumeaux et Delannoy, les autres joueurs ont considérablement progressé sous la direction de ces deux joueurs et le tout forme un bloc homogène capable des plus grands exploits.

Au classement ces deux équipes sont ler ex aequo. Nul doute qu'elles nous feront assister à un match de toute beauté

Voici la composition des équipes :

Wattrelos H.C. : But : P. Demeyer (cap.) ; arrière : G. Decoughe ; demi : J. Picavet ; avants : R. Piquet, M. Nollet et R. Bataille.

Skating-Club Lillois : But : R. Roste ; arrière : J. Libert ; demi : J. Delannoy ; avants : L. Desrumeaux (cap.), R. Smith et Sabatier.

Arbitre : M. L. Cappelle de la F.R.R.H.

EN VENTE AUJOURD'HUI

Les Sports du Nord

CONTENANT CETTE SEMAINE :

les photos des dirigeants, MM. Bouge, président de la Fédération Française de Basket-Ball ; Szybowicks, de la Fédération Polonaise ; des athlètes Croes, Kalocsai, Da Rui, Llense, Mattler, Vandooren, Piola, Dessertot, Bernard, Libérati Mlle Jehoulet ; du mariage de l'international Méresse ; de M. Delenotte, président du Boxing Club Lillois ; des équipes de football d'Arras-Ronville, de l'I.C. Lambersart (minimes et cadets), du team du Nord de hockey ; de la commission administrative du Club les Marcheurs d'Hellemmes, etc... ;

les informations sur les championnats professionnels et amateurs de football ; sur les galas de boxe, les compétitions de basket-ball ; les réunions de lutte, poids et haltères, catch as catch can ; l'activité de la F.S.G.T., l'Union de Flandre, etc... ;

les articles de MM. Jooris, Reignier, Deval, René Tax, Lhévin, Vézillier, P. Icard, Sinclair, en football ; de M. Vandeputte en hockey ; de Géo Henry en boxe ; de Pardoën et Ernest Jean en basket, de Marcel Pertier en rugby ; d'Anthime Malo et Jean Déal en cyclisme, etc...

les renseignements sur les épreuves hippiques ;

les potins et échos dans les diverses rubriques ;

les dessins de Pardoën, etc...

40 CENTIMES

BOXE

Demain à Oignies auront lieu les championnats amateurs du P.-de-C.

Dimanche à 15 h. se dérouleront les épreuves officielles pour les titres de champion du Pas-de-Calais amateurs 1939

Ces matches auront lieu sur le ring de « l'Etoile des Mines d'Ostricourt » qui sera dressé dans la magnifique salle de fêtes de la Cie des Mines d'Ostricourt à Oignies Ils constitueront le prélude des grandes épreuves mises sur pied par la Fédération Française de Boxe et dont la finale aura lieu à Paris en mars prochain.

Auparavant, les lauréats des épreuves de dimanche auront à se mesurer à Lille le 29 janvier aux Champions du Nord, puis aux Champions du Nord-Est.

Les Jeux Olympiques approchent et en vue de ceux-ci la Fédération a modifié de très heureuse façon, le calendrier de ses épreuves amateurs et pour la plus grande joie de ces derniers. Les meilleurs amateurs du pays minier, de l'Artois et du Calaisis se sont donné rendez-vous dimanche à Oignies.

Tous les Champions 1938 seront présents et contre eux, outre les finalistes de l'an dernier, il y aura des Champions de l'année précédente, et surtout de jeunes aspirants champions dont l'ardeur ne le cédera en rien à leur ambition très grande.

Dimanche, les Winglois **Gabeche** et **Feès**, les Lillois **Kolowsky** et **Novak**, les Auxillois **Delcourt** et **Laumaillet**, ainsi que le Nœuxois **Longin**. Ce ne sont pas les Challengers qui leur manqueront, et nombre de Calaisiens, de Nœuxois, d'Hersinois, etc., tenteront de se parer de la ceinture et du titre.

Le pesée et la visite médicale aura lieu de 8 h. à 10 h., Salle des Fêtes, et une pesée pour les retardataires aura lieu à midi. Elle sera présidée par M. Liecrecq, délégué de la F.F.B.

Rappelons que Oignies est desservi par la gare de Libercourt distants d'un kilomètre.

Prix des places : 5 frs, 7 frs et 9 frs.

UN GRAND GALA A NŒUX-LES-MINES DEMAIN 11 DÉCEMBRE

Les dirigeants du Central S.C. Nœuxois ont encore une fois fait bien les choses pour le gala qui aura lieu demain 11 décembre, à 16 h., salle des fêtes de la mairie.

En 10 x 2' : Raoul Fontaine, finaliste du tournoi des légers à Paris sera opposé à Harry Demay, de Sous-le-Bois, champion de France de la marine, vainqueur du nombreux combats par knock-out ; Henri Danjou, de Nœux, qui vient de se signaler au Central de Paris, se heurtera à Rygole, de Sous-le-Bois ; Alex, le dur battant du C.S.C.N. se mesurera à Dujardin, de Tourcoing, et Maxime Milletti rencontrera Michel II, le fougueux Linselloia.

En 4 x 2' : Raouf Caron, de Nœux, tentera sa chance devant Vanhoutte, de Tourcoing : Michel Fontaine, l'espoir du C.S.C.N. aura comme adversaire Mathurin, de Linselles, vainqueur de 16 combats ; Freddy Naylor, de Nœux, croisera les mitaines avec Dhont aîné, de Linselles, et Henri Deareux, de Nœux, sera opposé à Dhont jauna, de Linselles.

On peut se procurer des cartes chez M Arthur Brassart, Deley Thierry et au Kursaal, route Nationale.

RUGBY

L'IRIS RENCONTRERA DEMAIN LE LILLE-UNIVERSITÉ CLUB

Le Stade Guy Lefort sera, le 11 décembre, le théâtre du match retour comptant pour le Championnat du Nord, I.C. Lambersart contre la jeune équipe du Lille Université Club.

Depuis la rentrée des Facultés, la formation universitaire s'est remise sérieusement à l'entraînement. Le sympathique capitaine Baele, profitant des rares moments que lui laisse sa tâche pour diriger le L.U.C., exprimait récemment sa joie d'avoir réussi à mettre sur pied une équipe homogène. Des avants solides, jouent groupés, des lignes arrières rapides et parfaitement conjuguées, tel est le résultat appréciable auquel est arrivé l'animateur Baele.

On se souvient que le L.U.C., d'ailleurs incimplet lors du match aller, ne put faire autrement qu'incliner devant la redoutable équipe fenion de l'Iris. Mais depuis cette rencontre, les Universitaires se sont ressaisis ; soumis à un entraînement méthodique et rigoureux, ils ont acquis les qualités de cran et de science qui sont l'épanage des grandes formations

Que fera l'Iris devant un team aussi volontaire ? Si le L.U.C. est décidé à donner toute sa mesure, les Irisiens, de leur côté, ne sont pas disposés à se laisser ravir le Championnat du Nord.

La partie sera certainement chaude ; mais étant donné la grande forme actuelle de l'Iris, invaincu après 8 matches consécutifs, nous pensons qu'une nouvelle victoire s'inscrira dimanche sur la brillant palmarès des « Sang et Or ».

L'équipe de l'Iris se réunira à 13 h. 30 au vestiaire de la Laiterie.

Le 18 Décembre, à Lille

Pour sa première exhibition en France le Champion du Monde

Jack SHERRY

va rencontrer le Champion Anglais

ESTELL

A la demande de nombreux sportifs, le Comité des grands galas de catch de la Foire Commerciale de Lille informe le public que toutes dispositions sont prises pour pouvoir faire entrer le plus de monde possible le dimanche 18 décembre, à 16 h. 30, à l'Hippodrome Lillois, à l'occasion de la venue du champion du monde professionnel toutes catégories, le terrible américain Jack Scherry.

Il est bien évident, toutefois, qu'il n'y aura pas place pour tous les amateurs, qui n'ont donc qu'à louer leurs places et qui ne pourront s'en prendre qu'à eux-mêmes s'ils font la déplacement pour rien.

Pour les sportifs qui ne peuvent se rendre actuellement à Lille, Roubaix ou Tourcoing chercher des tickets, il leur suffit d'adresser un mandat de 16 fr. 60 pour une seconde, 30 fr. 60 pour une réservée, 40 fr. 60 pour une stalle et 60 fr. 60 pour un ring. Ce mandat doit être obligatoirement établi au nom de M. Malfilatre, à l'Etoile d'Or, place de la Gare, Lille (Tél. 507.21), seul bureau accrédité pour louer par correspondance. Joindre une enveloppe timbrée à 0.90 portant nom et adresse de l'intéressé, ceci pour l'envoi des tickets. Toute demande formulée d'une autre façon ne sera pas prise en considération.

La venue du célèbre champion du monde Jack Sherry à Lille a produit une réelle sensation. Des demandes de places parviennent de tous les points de la région, de Belgique et même de Paris.

Indépendamment du match unique qui opposera Jack Sherry au champion du Canada et d'Angleterre Estell, un autre combat de tout premier ordre, lui aussi, aura lieu également en deux manches durée limitée à une heure). Ce match opposera Ben Sherman (82 kgs), considéré comme le véritable champion du monde des mi-lourds, au poids lourd Bonnie Muir (96 kgs), le scientifique champion d'Australie si estimé à Lille.

L'Américain Ben Sherman, imbattu depuis des années, est unique au monde dans son genre ; il affronte forcément toujours des poids lourds, plus aucun homme de son poids ne voulant le rencontrer : c'est ainsi qu'il rendra 16 kgs à Bonnie Muir.

Trois magnifiques combats préliminaires précéderont les deux matches vedette de ce programme formidable, qui place d'emblée Lille en tête de toutes les organisations de catch d'Europe.

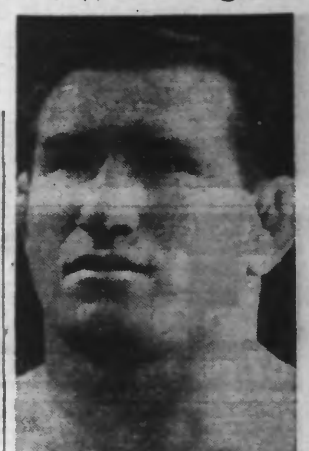

Le Champion du Monde de catch, Jack SHERRY

BASKET-BALL

LE CHAMPIONNAT DU DOUAISIS-VALENCIENNOIS

Voici les résultats enregistrés dimanche dernier en Division d'Honneur :

Stade Orchésien bat Mineurs de Gayant de Waziers : 32-17 ; Rhônel S C. de Marly bat Foyer de Valenciennes: 39-15 ; Sokol d'Abscon bat Foyer de Douai : 96-2 ; Escaut-et-Meuse bat E.P. d'Anzin : 27-13 ; A.S. Flines bat B.C. Carnières : 33-13

1re **Série Honneur :** Escaut-et-Meuse bat E.P. d'Anzin : 42-1 ; Rhônel S.C. de Marly bat Foyer de Valenciennes : 37-35.

1re **Série Douaisis :** Ecole Normale de Douai bat A.A.E Dorignies : 32-22 ; Faubourg de Béthune de Douai bat A.A.E. Dorignies : 53-13 ; Ecole Normale Douai bat Faubourg de Béthune : 48-9.

LES CLASSEMENTS

HONNEUR

	J.	G	P.	F.	Pts
Rhônel S.C. de Marly	4	4	»	»	8
Escaut-et-Meuse	4	3	1	»	7
Min. de Gayant de Waz	4	2	2	»	6
Abscon	3	3	»	»	6
Orchies	4	2	2	»	6
Foyer de Valenciennes	4	2	2	»	6
Flines	4	1	3	»	5
F. P.