LES PLANS DÉPARTEMENTAUX DE TRANSPORTS ET LES CLASSES MOYENNES

On communique :

« Jeudi après-midi, les transporteurs publics de voyageurs de la région du Nord de la France se sont réunis au grand nombre au Palais de la Bière à Lille, sous la présidence d'honneur de M. Westeel, pour entendre traiter de la répercussion de l'application imminente des plans départementaux des transports voyageurs sur leurs entreprises, et de la gêne considérable qui en résultera dans les déplacements nécessaires aux classes laborieuses.

« Cette belle manifestation confirme la force et la vitalité de la Corporation des Transporteurs Routiers du Nord de la France qui défend avec ténacité les petits et les moyens transporteurs publics, et son président actif, M. Dron, fit remarquer que les petits transporteurs souffrent surtout du manque d'organisation professionnelle au moment où l'économie dirigée se développe de plus en plus. Et il conseille aux transporteurs de s'unir et de s'organiser comme l'ont fait les organisations ouvrières et du grand patronat.

» M. Thevenet, secrétaire général de la Corporation des Transporteurs Routiers du Nord de la France a exposé à son tour que les décrets de Coordination Voyageurs posent un principe : l'économie et définissent une méthode : l'échange des trafics ou des compensations de trafic.

» Toute sa causerie est une démonstration sérieuse que les plans départementaux sont la négation formelle de ce principe et de cette méthode. Car il ne peut pas être question d'économie générale pour le pays, du moment que l'on ferme des gares au trafic voyageurs, mais que ces mêmes gares resteront ouvertes au trafic marchandises.

» Pas plus qu'il ne peut être question d'économie en construisant des automotrices, dont le prix d'une seule permet d'acheter 10 autocars d'une capacité totale de 300 places, contre 75 places en auto-rail.

» M. Thevenet démontre ensuite que la méthode qui consiste à des échanges et des compensations de trafics a été toute aussi déplorable dans son application, parce que le Chemin de Fer évalue ses trafics en voyageurs-kilomètres, ou produit d'un voyageur-kilomètre, alors que les transporteurs routiers indiquent tout simplement leurs recettes en francs. Il insiste sur cette méthode discordante qui se traduira selon lui par les plus graves perturbations dans la vie publique, conséquence directe des itinéraires et horaires nouveaux dont les plans départementaux ne font pas état, mais qui seront cependant imposés aux transporteurs routiers, lors de la mise en application prochaine du plan dt Département du Nord.

» Le Secrétaire général de la Corporation des Transporteurs Routiers du Nord de la France a montré par son exposé excessivement objectif, que la problème des transports n'intéresse pas seulement les usagers et les transporteurs routiers, mais tout le pays, et pour terminer, il fait le récit des récents incidents qui se sont produits dans un département voisin, sitôt l'application du plan voyageurs, où les usagers qui ne pouvaient pas être transportés, faute de place, se sont couchés sur la route pour empêcher le départ des autocars.

» Le président Dron lève la séance en demandant aux transporteurs présents de demeurer vigilants, enfin d'oublier tout ce qui divise pour ne penser qu'à ce qui peut unir une Corporation, qui est actuellement la seule, qui soit autant menacée dans son existence »

SERVICE DU TRÉSOR

Est nommé à la Trésorerie générale de l'Aveyron : M. Julien Girard, commis de 2e classe à la Perception de Locon (Pas-de-Calais).

Imp du Réveil du Nord
186, rue de Paris, Lille

Le Gérant : Emile GEST

SOCIÉTÉ NATIONALE DES CHEMINS DE FER FRANÇAIS

SPORTS D'HIVER

Amateurs sports d'hiver résidant dans la région du Nord, la belle neige poudreuse des Alpes vous attend !

Qu'attendez-vous pour aller goûter les joies du ski et faire une provision de santé ?

Seriez-vous arrêtés par le prix du voyage que vous croyez élevé parce que vous êtes éloignés des montagnes enneigées ?

Détrompez-vous, car la Société nationale des Chemins de fer français vous offre des conditions exceptionnellement avantageuses.

Pour vous, elle mettra, en effet, en marche le 4 février 1939 un train spécial à prix réduits de 60 % à destination des Alpes.

Ce train prendra des voyageurs à Tourcoing, Roubaix, Croix-Wasquehal, Lille, Douai Cambrai, Busigny, Bohain, Saint-Quentin, Tergnier, La Fère, Laon, pour toutes les stations de sports d'hiver situées entre Aix-les-Bains et Chamonix ou Bourg-Saint-Maurice.

Les billets spéciaux qui seront délivrés à cette occasion seront valables vingt jours : à l'aller dans le train spécial, au retour dans les trains du service ordinaire.

En outre, des billets d'aller et retour valables deux jours avant la date de départ du train et deux après la date d'expiration de la validité des billets spéciaux, seront délivrés au départ de certaines gares pour permettre de rejoindre ce train.

Exemple de prix aller et retour 3e classe :

De Lille à : Chamonix, 246 fr. ; à Bourg-Saint-Maurice, 238 fr. — De Douai à Chamonix, 238 fr. ; à Bourg-Saint-Maurice, 230 fr. — De Saint-Quentin à : Chamonix, 217 fr ; à Bourg-Saint-Maurice, 209 francs.

Pour tous renseignements complémentaires, adressez-vous dans les gares, agences de voyages et clubs de sports d'hiver des villes desservies par le train spécial au départ

N'hésitez plus et faites vous inscrire, sans plus tarder, si vous ne voulez pas manquer cette occasion unique, car le nombre de places est limité.

Et surtout, n'oubliez pas de le dire à vos amis pour qu'ils puissent également en profiter.

ÉMISSION DE DEUX NOUVEAUX TIMBRES-POSTE

Paris, 31. — M. Jules Julien, ministre des P. T. T., d'accord avec M. Rucard, ministre de la Santé publique, vient d'autoriser l'émission, pour le 1er trimestre de 1939 de deux timbres poste affectés d'une surtaxe dont le produit constituera une aide appréciable à la campagne entreprise en faveur de la natalité française.

A L'OFFICIEL

Paris, 31. — Le « Journal Officiel » publie, ce matin :

Travaux publics. — Un arrêté fixant le taux des cotisations à verser en 1938 par les entreprises de transports publics par fer et par route pour couvrir les frais de fonctionnement du comité de coordination des transports ferroviaires des routiers et des comités techniques départementaux des transports.

P. T. T. — Un arrêté fixant les modalités d'application du contrôle des compteurs à gaz.

Aujourd'hui, prenez l'écoute à...

11 h. 40 : Radio Paris: fragm. du « Bourgeois gentilhomme », de Molière
13 h. 10 : Poste Parisien : Le Quintette des Chansonniers.
13 h. 55 : Paris P.T.T. : « Les étrennes de Torgnolet », sketch.
16 h. 15 : Radio Paris : « La Folle Journée », comédie.
20 h. 30 : Paris P.T.T. : « L'Aiglon », de Rostand (drame).
20 h. 30 : Lille : dep. l'Opéra-Comique : « Mignon ».

Demain Lundi, prenez l'écoute à...

14 h. 30 : Paris P.T.T. : « Affaire de famille », pièce policière.
20 h. 00 : Lille : « Au Casino des souvenirs d'air », av. Lestarquit.
20 h. 00 : Bruxelles Français : opérette franco-wallonne.
20 h. 30 : Radio Paris : L'Amant jaloux ; Le Soldat magicien, opéra-com.
21 h. 05 : Poste Parisien : L'Heure de Ray Ventura.
22 h. 07 : Poste Parisien : « En Correctionnelle », de Diamant-Berger.

Et voici pour Mardi, à...

19 h. 45 : Poste Parisien : Les beaux dimanches, avec R. Burnier.
20 h. 00 : Bruxelles Français : La Brebis égarée, roman musical, 3 actes.
20 h. 00 : Rad. Luxembourg: Music-hall.
20 h. 30 : Paris P.T.T.: Succès d'autrefois
21 h. 00 : Rad. Luxembourg : « Le Nid », comédie en 3 actes.
21 h. 05 : Poste Parisien : L'Académie d'Impériti, av. Max Régnier.
21 h. 30 : Radio Paris : « Le Dauphine », comédie.

DIMANCHE 1er JANVIER

RADIO P.T.T. NORD A LILLE (247 m. 3). — *Dimanche 1er Janvier 1939.* — 6 h. 30 : Bull. météorologique. — 6 h. 40 : disques. — 7 h. : Emiss. de télégraphie Morse. — 8 h. : mus. légère. — 8 h. 25 : Emiss. touristique. — 8 h. 45 : mus. militaire. — 9 h. 15 : Emiss. économique et sociale. — 9 h. 30 : Violoncelle. — 9 h. 45 : Instrument à vent. — 10 h. 15 : disques. — 10 h. 20 : disques de chansons. — 10 h. 50 : concert varié. — 11 h. 20 : 1/4 d'heure des Auditeurs. — 11 h. 35 : extr. de films. — 11 h. 45 : La conversion de Jean qui pleure, sketch de Pierre Manaut, interprété par Bakker et Daudelin. — 12 h. : Concert par l'Orchestre de la Station avec le concours de Mlle Yvonne Messe : En Avant, marche ; Rhodope, fant. sur l'opérette ; Ballet Russe ; La Grande Duchesse de Gérolstein, fant. sur l'opéra comique ; par Mlle Yvonne Messe : a) Haite au village, b) Sérénade de Gillotin, c) J'ai mis mon cœur dans ces roses ; Il est charmant, fant. sur l'opérette filmée ; En relisant vos lettres, valse lente ; Marche joyeuse. — 13 h. : Bull. météorologique. — 13 h. 30 : disq. — 13 h. 25 : Variétés. — 13 h. 55 : disques. — 14 h. 5 : Concert symphonique. — 17 h. 45 : diff. des résultats des grands matches sportifs et disques : Concert d'orch. musette. — 18 h. 30 : Emiss. économique et sociale. — 19 h. : enreg. comiques. — 19 h. 15 : La Journée Sportive par le Parleur des Flandres. — 19 h. 30 : Bull. météorologique. — 20 h. : disques de piano : Pot pourri concert par Charlie Kunz. — 20 h. 25 : dep. l'Opéra-Comique : « Mignon », opera comique en 4 actes. — A l'issue : Bulletin météorologique.

RADIO PARIS (1.648 m. 2). — 6 h. 30 : disques. — 6 h. 45 : gymnastique. — 7 h. : disques. — 8 h. 15 : Chron. du Ministère de l'Air. — 8 h. 40 : disques. — 9 h. 10 : La tabatière à musique : Valses, de Brahms. — 9 h. 25 : disques. — 9 h. 40 : Bourrée fantasque ; La Bonne Chanson, fragm. — 10 h. 30 : Les Cérémonies du Nouvel An, caus. — 10 h. 35 : disques. — 11 h. : concert. — 11 h. 40 : Le Bourgeois gentilhomme. — 11 h. 55 : Caus. religieuse. — 12 h. 10 : Concert d'orgue. — 12 h. 25 : disques. — 13 h. : mélodies. — 13 h. 15 : Orch. Worms. — 14 h. 20 : Gazette des petits auditeurs. — 15 h. : Chansons. — 16 h. 15 : « Le temps qui court », revue. — 16 h. 30 : Les duettistes Linière et J. Zym. — 16 h. 45 : « Le guet-apens ». — 16 h. 15 : Quart d'heure littéraire des jeunes. — 16 h. 30 : « Le Jour de l'An chez la concierge », par Bilboquet. — 16 h. 55 : L'accordéoniste E. Duleu. — 17 h. 5 : Chansons. — 17 h. 20 : relais de la B.B.C. — 18 h. : Le Drang nach Osten et les aspirations impériales allemandes. — 18 h. 15 : « La Folle Journée », comédie. — 19 h. : Orch. Van de Walle. — 20 h. : Fantaisies d'A. Allais. — 20 h. 15 : mélodies. — 20 h. 30 : « Le Domino noir », opéra-comique de Auber. — 21 h. 30 : disques. — 22 h. 35 : progr. sonore. — 23 h. : Jo Bouillon et son orchestre.

POSTE PARISIEN (312 m. 8). — 8 h. : Y a les fleurs ; Quand j'entends la musique ; Ma pomme ; Quand un petit oiseau. — 8 h. 30 : disques. — 8 h. 47 : L'éphéméride. — 8 h. 50 : enreg. de Jean Tranchant. — 9 h. : disques. — 11 h. 45: Les Trois Garnements. — 12 h. : Les virtuoses amateurs. — 13 h. : La Course au Trésor, avec Duc. — 13 h. 10 : Quintette des Chansonniers. — 13 h. 35 : Bel canto, prés. Jean Loup. — 16 h. 35 : Emiss. de l'A.A.P.P.. — 17 h. : mus. variée. — 19 h. : disques. — 20 h. : Potins de Paris. — 20 h. 10 : Actualités de Cinéma futur. — 20 h. 15 : L'Orch. Helian. — 21 h. 5 : Heure des Amateurs. — 22 h. 30: mus. variée. — 23 h. 30 : danse.

PARIS P.T.T. (431 m. 7). — 6 h. 30 : disques. — 7 h. 20 : concert. — 8 h. : gymnastique. — 8 h. 15 : disques. — 8 h. 25 : Gazette du tourisme. — 9 h. 30 : disques. — 9 h. 40 : Le Réveil de Merlin, conte radioph. — 10 h. 15 : disques. — 10 h. 45 : pièces pour piano-jazz. — 11 h. : Les Ondes Martenot. — 11 h. 20 : Auditeurs. — 11 h. 40 : Menuet guilleret ; Mazurka ; L'Amour masqué, sélect. ; Le Roi de Lahore, ballet. — 12 h. 5 : mélodies. — 12 h. 30 : Les Frères Dommergue, accordéonistes. — 12 h. 45 : disques. — 13 h. 55 : « Les Etrennes de Torgnolet », sketch. — 14 h. 20 : concert. — 15 h. : L'âme des provinces françaises: « Alsace », évocation radioph.. — 16 h. 25: concert. — 18 h. : Cinq billets et Le numéro de Karl Best, de M. Berger. — 18 h. 15 : disques. — 19 h. 30 : pièces pour violon. — 19 h. 45 : André Pernet. — 20 h. 15 : disques. — 20 h. 30 : « L'Aiglon », drame de Rostand. — 22 h. 45 : disques.

RADIO NORMANDIE (274 m.). — 6 h. 25 : Nos vieux pommiers. — 6 h. 30 : disques. — 7 h. : Réveil de la Radio. — 7 h. 45 : Serv. religieux. — 8 h. : conc. — 8 h. 15 : mélodies. — 8 h. 40 : L'astrologua. — 6 h. 45 : Châteaux d'Ivoire, Grande Aventure en musique. — 9 h. 15 : mélodies. — 9 h. 30 : Les Aventures des gosses Bisto. — 9 h. 45 : A la Foire. — 10 h. 45 : Cerson Robinson et ses pionniers. — 10 h. 45 : progr. hilarant. — 11 h. 15 : La parade. — 11 h. 45 : Artistes du Théâtre Français de Rouen. — 12 h. 30 : disques. — 12 h. 50 : Causerie. — 13 h. : disques demandés. — 13 h. 30 : disques. — 17 h. 30 : Variétés. — 18 h. : Orgue. — 16 h. 15 : Théâtre radioph. — 19 h. : L'Orch. de l'As de Cœur. — 19 h. 15 : Divertiss. léger. — 20 h. : conc. — 21 h. : Humour. — 21 h. 50 : Caus. de M. de Chappedelaine. — 22 h. : Auditions de Radio Normandie. — 22 h. 20 : Au pays de la mélodie. — 22 h. 45 : Chansons de négrillons. — 23 h. : Vaudeville. — 23 h. 15 : La Tchécoslovaquie. — 23 h. 30 : Valses d'hier. — 24 h. : mélodies et danses.

RADIO STRASBOURG (349 m. 2). — 6 h. 30 : disques. — 6 h. 40 : gymnastique. — 7 h. 30 : disques. — 8 h. 10 : œuvres de Bizet. — 10 h. 15 : Emission agricole. — 10 h. 45 : Aud. protestante. — 11 h. 30 : Aud. catholique. — 12 h. : disques. — 13 h. 40 : Emiss. économique. — 14 h. 10 : disques. — 17 h. 5 : Caus. médicale. — 17 h. 20 : concert. — 16 h. 30: mus. de G. Charpentier. — 19 h. 45 : disques. — 20 h. 15 : Orch. de Villers. — 21 h. : sélect. sur « Paganini », de Fr. Lehar. — 22 h.30 : concert varié.

RADIO TOULOUSE (328 m. 6). — 12 h. : extr. de films. — 13 h. : concert varié. — 18 h. : concert. — 18 h. 30 : Caus. de M. Raoul Aubaud. — 18 h. 40 : Grand Orchestre. — 19 h. : disques. — 19 h. 30 : Intermède. — 19 h. 45 : Chansonnettes. — 20 h. : Les galets de l'estomac. — 20 h. 30 : Variétés. — 20 h. 45 : Quart d'heure gal. — 21 h. 15 : Fant. radiophonique : « Joie », — 22 h. 15 : Auditeurs. — 22 h. 45 : Airs d'opérettes. — 23 h. : Marches militaires. — 23 h. 15: Caveau Les Noctambules. — 23 h. 30 : Le Fringant : sélect. sur L'Auberge du Cheval-Blanc. — 23 h. 50 : orch. de salon.

RADIO LUXEMBOURG (1.293 m.). — 6 h. 30 : disques. — 7 h. 30 : disques demandés. — 8 h. : Emiss. Luxembourgeoise. — 8 h. 15 : concert varié. — 8 h. 45 : mélodies. — 9 h. 30 : concert varié. — 9 h. 45 : Orch. — 10 h. 45 : concert varié. — 11 h. 30 : Caus. religieuse dominicale. — 12 h. : Carrol Lewis et ses solistes. — 12 h. 15 : concert varié. — 13 h. : Radio théâtre. — 13 h. 30 : mélodies et chansons. — 14 h. 45 : Orch. Corson Robinson. — 15 h. 15 : Valses. — 15 h. 30 : concert varié. — 17 h. 30 : Orch. Harry Hemsley. — 18 h. 30 : Jack Hylton. — 19 h. : Sketch policier. — 19 h. 15 : Eddie Pola. — 19 h. 30 : concer varié. — 20 h. 50 : Sports. — 21 h. : Orchestre. — 23 h. : danse. — 23 h. 30 : disques demandés.

BRUXELLES FRANÇAIS (483 m. 9). — 8 h. 25 : disques. — 10 h. : concert. — 11 h. : Vedettes de Cabaret et de Music-hall. — 11 h. 15: Orch. Max Alexys. — 11 h. 45 : chant. — 12 h. : Vœux de Nouvel An. — 12 h. 15 : concert varié. — 13 h. 10 : Voix célèbres. — 13 h. 40 : Emiss. agricole. — 15 h. : Petits maîtres des XVIIe et XVIIIe Siècles : « Le Mécchant », comédie en 5 actes. — 17 h. 10 : Danse. — 18 h. : Radio Jeunesse. — 19 h. : Caus. religieuse. — 19 h. 15 : disques. — 20 h. : Orch. Sarbo. — 20 h. 45 : Documentaire des principaux événements de l'année 1936. — 21 h. 35 : Jazz. — 22 h. 30 : concert symphonique.

LUNDI 2 JANVIER

RADIO P.T.T. NORD A LILLE (247 m. 3). — Lundi 2 janvier 1939. — 6 h. 30 : Bulletin météorologique. — 6 h. 40 : Disques. — 7 h. 20 : Silence. — 8 h. : Concert. — 8 h. 25 : Disq. — 8 h. 40 : Disq. : Orchestre de genre Albert Locatelli. — 6 h. 50 : Disq. : Jazz. — 9 h. 10 : Variétés. — 9 h. 30 : Disq. — 10 h. : Concert. — 11 h. : Disq. : Chansons. — 11 h. 35 : Variétés. — 12 h. 15 : Emission économique et sociale. — 12 h. 30 : Concert donné par l'orchestre de la Station sous la direction de M. Maurice Soret. Programme : Rosamunde (ouverture) ; Bacchus (suite d'orchestre) ; Bourrée fantasque. — 13 h. : Bulletin météorologique. — 13 h. 15 : Cours de Bourse (1er cours des rentes). — 13 h. 20 : Variétés. — 14 h. : Cours de la Bourse de Lille. — 14 h. 05 : Emission économique et sociale. — 14 h. 20 : Concert. — 15 h. 05 : Disq. : Concert d'orchestre musette. — 15 h. 35 : Concert donné par l'orchestre de la Station. Programme : Premiers lauriers (marche) ; Ouverture de Comédie française ; Tendresse (mélodie) ; Sérénade ; Paysages normands ; Sous bois ; Shylock (fragments) ; Deede la Réia. — 16 h. 30 : 1/4 d'heure de diction : « Le nouvel an chez les poètes », par M. Claude Noël, présentation de Mme Jeanne Nys. — 16 h. 45 : 1/4 d'heure de chant par Mme Louise Cauchie : a) Sérénade ; b) Villanelle ; c) L'eau qui court. — 17 h. : Variétés. — 17 h. 45 : 1/4 d'heure d'accordéon par M. Fermont. — 18 h. : « Nos amis les livres », causerie littéraire de M. Waringhien. — 18 h. 15 : Disq. — 18 h. 20 : Des carrières s'ouvrent à vous... — 18 h. 30 : Emission économique et sociale. — 18 h. 45 : Causerie d'éducation ouvrière : « Ce que nous voudrions voir se réaliser en 1939 », Mlle Picavet ; « Le rôle social du voyageur de commerce », M. Lesecq. — 19 h. 15 : 1/4 d'heure de chant par Mme Van der Briggne : a) Mai, b) Paysage ; b) Le Mariage des doses ; c) Viens mon bien-aimé. — 19 h. 30 : Bulletin météorologique. — 20 h. : Interprétation de « Invité donc le Président », vaudeville en 1 acte de Maurice Lemoine. — 20 h. 30 : Diffusion du concert symphonique donné au Conservatoire de Valenciennes avec le concours du Choral de dames de la Société Nationale des Orphéonistes Valenciennois des élèves des classes de chant et de solfège du Conservatoire : Seconde fantaisie ; a) L'un aymera le violes, b) Revecy venir au printemps, chœurs à capella extraits du revueil « Le Printemps » ; Œdipe Roi, musique de scène pour la tragédie de Lacroix d'après Sophocle ; Ballade, chœurs pour voix d'hommes ; Marche sur des airs populaires du Hainaut sous la direction de l'auteur ; La Puerta del Sol (poème romantique) sous la direction de l'auteur ; Concerto Grosso (d'après le style ancien) pour flûte, hautbois, basson, orchestre d'archets et continuo. Solistes : flûte : M. Harbonnier ; hautbois : M. Longuette, professeur au Conservatoire ; basson : M. Guillotin ; continuo : M. J. Lemy ; Ouverture de Benvenuto Cellini. Ce concert est dirigé par M. Fernand Lamy. — 22 h. 30 : Bulletin météorologique et physionomia de la Bourse.

POSTE PARISIEN (312 m. 6). — 8 h. : disques. — 8 h. 47 : Ephéméride. — 6 h. 50 : disques. — 9 h. 15 : mus. variée. — 11 h. 15 : Danielle Darrieux et Pierre Mingrand. — 11 h. 30 : disques. — 12 h. 5 : orchestre. — 12 h. 25 : Les Trois Garnements. — 13 h. : La Course au Trésor. — 13 h. 10 : disques. — 13 h. 30 : Orgue — 14 h. 10 : disques. 18 h. 15 : Les plus beaux poèmes d'amour (XVe et XVIe Siècles). — 19 h. 35 : disques. — 19 h. 15 : Récréation. — 19 h. 50: Trois succès de Toscani. — 20 h. : Caus. — 20 h. 10 : Potins de Paris. — 20 h. 20 : Variétés. — 21 h. 5 : L'Heure de Ray Ventura. — 21 h. 35 : Parodies radiophoniques. — 22 h. 7 : En correctionnelle. — 22 h. 35 : disques. — 23 h. : Cabaret.

RADIO PARIS (1.646 m. 2). — 6 h. 30 : disques. — 7 h. 20 : gymnastique. — 7 h. 35 : disques. — 8 h. 15 : Chron. du Ministère de la Marine. — 6 h. 40 : disques. — 9 h. 10 : Caus. sur les soins de beauté. — 9 h. 15 : disques. — 9 h. 40 : L'Hôtellerie portugaise, ouv. : Hérodiade, suite ; Marche du Prince Igor. — 10 h. : disques. — 10 h. 45 : Les sommets de la vie des contemporains illustres. — 10 h. 55 : Le commencement de l'année, caus. — 11 h. : disques. — 11 h. 55 : Le fascisme italien et l'agriculture, caus. — 12 h. 10 : mélodies. — 12 h. 45 : Orch. Granger. — 13 h. 45 : La reprise économique aux Etats-Unis. — 14 h. : Les poètes et leurs musées. — 14 h. 15 : pièces pour violoncelle. — 14 h. 30 : Le Prince Igor ; Boris Godounow. — 14 h. 45 : disques. — 15 h. 25 : mélodies. — 15 h. 45 : Les Romanciers d'aujourd'hui. — 16 h. 20 : disques. — 17 h. 50 : Caus. de M. Guenne. — 18 h. 5 : Chron. économique. — 18 h. 15 : mus. ancienne. — 19 h. : concert. — 20 h. 30 : « L'Amant jaloux », opéra-com.; Le Soldat magicien, opéra-comique. — 21 h. 30 : disques.

PARIS P.T.T. (431 m. 7). — 6 h. 30 : disques. — 9 h. 10 : Concert. Bailly. — 9 h. 30 : Le droit aux étrennes, pièce de Courteline. — 10 h. : Le Bal du Savoy, sél. ; Zambra ; Danse Persane. — 11 h. : Chansons. — 11 h. 20 : poésies. — 12 h. 30 : mélodies. — 13 h. 30 : Aéronautique. — 14 h. 20 : piano. — 14 h. 30 : « Affaire de famille », pièce policière. — 15 h. 45 : Chansons par Mlle Cleden. — 16 h. 5 : Le lundi du jardinier. — 16 h. 15 : disques. — 17 h. 20 : Une industrie française : La Confection, caus. — 17 h. 35 : concert d'orgue. — 18 h. 5 : mélodies. — 16 h. 30 : concert. — 19 h. 30 : L'Institut du Cancer, caus. — 20 h. : violon. — 20 h. 30 : Concert par la Garde Républicaine. — 21 h. : mus. de chambre. — 22 h. 30 : disques. —

RADIO NORMANDIE (274 m.). — 6 h. 30 : disques. — 7 h. : gymnastique. — 7 h. 15 : La route est belle. — 8 h. : concert. — 6 h. 15 : disques. — 8 h. 40 : L'astrologue. — 9 h. : Jazz. — 9 h. 15 : Santé et énergie. — 9 h. 30 : Duos musicaux. — 9 h. 45 : Londres la gaie. — 10 h. : concert. — 11 h. 30 : Chansonnettes. — 12 h. : disques. — 12 h. 15 : Yvonne Printemps. — 13 h. : Heure des Auditeurs. — 14 h. 15 : fragm. d'anciennes comédies musicales. — 16 h. : mus. de cinéma. — 16 h. 15 : Chansons. — 17 h. : L'Empire Britannique : Le Canada. — 17 h. 30 : Album musical. — 17 h. 45 : Airs et chansons. — 19 h. : mus. légère. — 19 h. 40 : Actualités sonores. — 19 h. 55 : Crochet radiophonique. — 20 h. 25 : Variétés. — 23 h. : Café-concert. — 24 h. : mélodies et danse.

RADIO STRASBOURG (349 m. 2). — 6 h. 30 : disques. — 6 h. 40 : gymnastique. — 7 h. 20 : disques. — 11 h. 50 : concert. — 13 h. 15 : disques. — 16 h. 25 : mélodies et mus. pour piano. — 17 h. 5 : L'alimentation des chevaux de culture pendant l'hiver, caus. — 17 h. 20 : Mélodies de Le Dame aux Camélias. — 17 h. 35 : disques. — 18 h. 15 : Emiss. économique. — 16 h. 30 : concert. — 19 h. : disques. — 20 h. 15 : mus. champêtre gale. — 20 h. 50 : « Deux Coqs vivaient en paix », comédie en 1 acte. —

RADIO TOULOUSE (328 m. 6). — 12 h. : extr. de films. — 13 h. 55 : films. — 14 h. 15 : marches militaires. — 16 h. : disques. — 16 h. 15 : Airs d'opérettes. — 18 h. 40 : orch. de salon. — 19 h. 30 : intermède. — 19 h. 40 : conc. varié. — 20 h. : Le crochet radiophonique. — 20 h. 45 : Variétés. — 21 h. : concerts. — 21 h. 30 : disques. — 22 h. 15 : Concert de gala des auditeurs. — 23 h. 15 : Bal champêtre. — 23 h. 30 : Marche des Enfants de troupe ; Comédies musicales. — 23 h. 50 : orch. de genre.

RADIO LUXEMBOURG (1.293 m.). — 6 h. 30 : disques. — 7 h. 30 : Bonjour le monde. — 7 h. 50 : disques. — 8 h. : concerts anglais. — 11 h. : Emiss. féminine. — 11 h. 22 : disq. demandés. — 11 h. 50 : Emiss. agricole. — 12 h. : conc. varié. — 12 h. 50 : Causerie. — 13 h. 5 : Loisirs du monde. — 13 h. 30 : Concert par Loulou Simonson. — 14 h. 15 : conc. anglais. — 18 h. 45 : Emiss. féminine. — 19 h. 30 : Variétés. — 20 h. : Crochet radiophonique. — 20 h. 45 : En fumant une cigarette. — 21 h. 5 : L'Heure de Ray Ventura. — 21 h. 45 : Fantaisie. — 22 h. : disques. — 22 h. 20 : Concert symphonique : œuvres de Dvorak.

BRUXELLES FRANÇAIS (483 m. 9). — 12 h. : disques. — 13 h. 10 : jazz. — 13 h. 30 : disques demandés. — 14 h. : Vie artistique. — 17 h. : disques. — 17 h. 30 : Matinée de la jeunesse. — 16 h. 15 : Orch. de jazz. — 19 h. : Chron. du mouvement wallon. — 19 h. 15: disques. — 20 h. : Li Tchant de Banêûr, opérette franco-wallonne en 3 actes. — 21 h. : Tchansons Nivelvesses. — 21 h. 15: suite de l'opérette. — 22 h. : disques. — 22 h. 55 : Li Tchant des Wallons.

Bonne Année à Tous

Santé Bonheur Prospérité de la part de

BLANCO

Quand VOUS AUREZ TOUT ESSAYÉ que rien n'aura réussi, prenez encore le sirop C. FRANY pour adultes, vous serez soulagé à la première cuillerée et guéri avec un flacon.

Nous garantissons, nous affirmons, l'action sûre de ce sirop pour calmer d'abord et guérir ensuite. Son action est merveilleuse chez les ASTHMATIQUES et dans les cas de Toux rebelles, la Bronchite chronique, etc. Dans la Tuberculose pulmonaire, il calme immédiatement les accès de toux et cicatrise les lésions ; il supprime les sueurs nocturnes et assure le sommeil.

pour ADULTES — Ne se donne pas aux enfants

Toutes Pharmacies. Le Flacon 16 francs. La boîte de Pastilles FRANY 5 fr. 25. Franco domicile le flacon 23 fr. La boîte de pastilles 5 fr. 25. Au dépôt général : Pharmacie FRANY, 52, Avenue de la République - PARIS

PIED BOT de naissance guéri 8 sem. REDRESSEMENT RAPIDE — sans opération ni souffrance — Dr VERSEPUECH inventeur de la méthode 23, r. Pétrograd, Paris. - Résultat garanti. Passage en province. Remboursement refusé

BANYULS MUSCAT GRENACHE 9 fr. 80 le litre — Tous droits payés au départ en fût ou bonbonne. Palem 5C fr. à la commande solde contre remboursement. Commandes à : « PRIVINIFIX », FRONTIGNAN

URINES Chargées brûlantes, difficiles, Filaments Douleurs bas ventre Essoufflements, suite de BLENNORRAGIE Supprimées rapidement par plantes sans régime Mme LABNIER, Herboriste, 104, rue de Tourcoing, Roubaix

Vos Lunettes vous donneront toute satisfaction en vous adressant chez l'opticien BONVALOT LILLE, 75, Rue Esquermoise (Au Nègre) (près la rue Basse)

MÉCANICIENS - GARAGISTES - TRANSPORTEURS POUR TOUTES VOS PIÈCES DÉTACHÉES, ADRESSEZ-VOUS AU SPÉCIALISTE DE LA PIÈCE DE RECHANGE. MAGASINS LILLOIS DE PIÈCES DE RECHANGE ET ACCESSOIRES AUTOMOBILE 112-114, Boulevard de la Liberté, à LILLE TÉLÉPHONES 222.00 et 222.10

LAINES A MATELAS lavées à fond infroissables 6 fr. le kilo depuis Détail. Echantillons gratuits Ouverture : Ouvre-pièce Etablts EBRO, Tourcoing.

CRÉATION d'une ÉCOLE d'ACCORDÉONS DIRECTION : ANDRE LIPS, professeur breveté ATTENTION nous offrons gratuitement L'ACCORDÉON Renseignem. : DE RUYCK, 128, Grande-Rue, ROUBAIX

VOIES URINAIRES Prostatite, Goutte Militaire, Rétrécissement, Impuissance, Syphilis, Pseudo, Ulcères, Métrites, Pertes. Les méthodes spéciales appliquées avec une technique précise, dans les instituts d'U.S.D.A. donnent des résultats constants. Les malades ne sont pris en traitement que si les chances de guérison sont sérieuses (1er examen gratuit).
LILLE 124, Rue de Tournai Lundi, Jeudi 9 à 19 h.
VALENCIENNES 11, Rue du Rempart Mercredi 9 à 18 h. Dimanche 9 à 12 h.
DOUAI 84 bis, Rue du Canteleux Mardi, Vendredi de 11 à 18 h
LENS 6, Rue Michelet Samedi de 9 à 18 heures

Pour MAIGRIR ...sans danger une infusion de Tisane de Tourainne chaque soir est un moyen infaillible qui supprime en même temps la constipation habituelle. Faites un essai. Boîte 4 fr. 50 Poste 6 fr. Toutes pharmacies et PHARMACIE PRINCIPALE - TOURS

VIN FIN, 215 litres. Fco gare dép. Esb. 1er lit. 548 Vieux Bourgogne 9 fr. la bouteille, Champagne 15.00. Fromont, Villefranche-Beaujeu (Rhône)

TRICOTEUSES A LA MACHINE Demandez collection gratuite directement à l'usine. E. DELEROIX, 90, rue Daubenton, ROUBAIX Maison fondée en 1905

Ne soyez pas dupe !

Il n'y a pas en FRANCE que 8 ou 10 grandes marques de T. S. F. sous le contrôle des TRUSTS étrangers qui peuvent vous donner la garantie à laquelle vous avez droit

LE PASSÉ

BRUNET — MAISON FONDÉE en 1908

est pour vous une garantie 100 0/0

Les modèles de la saison 1938-1939 1.350 à 2.250 fr. sont visibles et peuvent être écoutés chez :

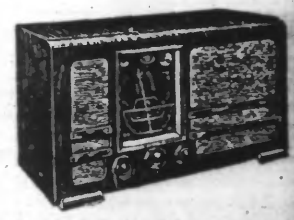

Le NORD ELECTRIQUE 6, rue du Palais Rihour, à LILLE

Catalogues franco sur demande. - Agents revendeurs demandés.

Réponse à la question posée en deuxième page

Toute la gamme

Environ cent vingt-cinq Citons-en une quinzaine dans l'ordre alphabétique : apitoyeur, boyaudier, cryptogamique, cryptographique, Diculafoy, gyrostatique, hydrographique, hydrostatique, ichtyosaure, nyctalopique, patronymique, polygraphique, pythagorique, rudoyaient, symptomatique, typographique, zygomatique.

57

— Adieu... oui, adieu... adieu toi qui es toute ma vie... toi qui pourtant ne me connaîtra jamais.

Frémenil eût dû aussitôt quitter le pays.

Il resta cependant encore.

Il rôda de nouveau le lendemain autour de la villa Mimosette ; il se faufila dans le bois d'oliviers près de la propriété, risquant à la fois d'être découvert.

Oublilait-il donc le serment fait à Claude ?

Qu'attendait-il ? Que voulait-il ?

. . . . . .

Ce même matin-là, une discussion avait éclaté entre Busco et Clarine.

Ce n'était pas la première, on le sait.

La petite femme, de semaine en semaine, tarabustait davantage son brave homme de mari, qui, décidément, ne savait pas se défendre.

Quand il était seul, il se disait :

— Non, ce n'est pas une vie que je mène là, Clarine abuse vraiment de ma bonté... disons le mot... de ma bêtise ; et si je lui rabattais une bonne fois son caquet, si je lui prouvais... ce qui est de toute logique... que dans le ménage c'est le mari qui doit porter la culotte... elle me laisserait certainement la paix.

« Il ne suffirait pour cela que d'avoir un peu de courage ; j'en aurai ! »

Il prenait cette résolution — allant même jusqu'à serrer les poings tout en roulant de gros yeux qui s'efforçaient à être furibonds.

Seulement... voilà, dès qu'il se trouvait en présence de sa femme et que celle-ci, sous un prétexte quelconque — et Dieu sait s'ils étaient fréquents les prétextes ! — élevait un peu la voix, toutes ses belles résolutions s'en allaient à vau-l'eau.

Et il ne savait plus que tenter de se disculper et baisser la tête sous l'averse d'épithètes malsonnantes qui s'abattait sur lui.

Ce matin-là, donc, il avait été attrapé à nouveau par Clarine.

La raison ? Il avait envié le bonheur des maîtres dont la félicité, après la délivrance prochaine de Madame