ROUBAIX

Bureaux : 45, rue de la Gare (Tél. 361-17). — Dépôt de vente : 36, rue du Collège

UN EXPLOIT DE MONTE-EN-L'AIR

Au cours de la nuit de dimanche à lundi, des cambrioleurs se sont introduits dans les bâtiments de la fonderie de Roubaix, 660-662, rue de Lannoy, après avoir brisé une fenêtre donnant sur la rue d'Epinoy. Se trouvant à l'intérieur, les indésirables visiteurs traversèrent un magasin et entrèrent dans les bureaux ou ils s'emparèrent d'une somme de cinq cents francs qui se trouvait dans un coffre-fort. Ils se retirèrent par le même chemin et sans être autrement inquiétés.

Ce cambriolage fut découvert lundi matin et, dès qu'il fut prévenu, M. Morlet, commissaire de permanence se transporta sur les lieux accompagné de son secrétaire adjoint, M. Lucien Prouvost. Le magistrat, au cours de ses constatations, relevra des indices susceptibles de retrouver la trace des coupables. Une piste fut suivie au cours de la journée mais ne donna rien, l'individu soupçonné ayant facilement prouvé son innocence. Le service de la sûreté a été chargé de poursuivre les investigations.

A TRAVERS LA VILLE

La fraude. — Hier, dans la journée, des douaniers de Roubaix-Ville ont perquisitionné sous les ordres du capitaine Carlier et du lieutenant Brissart, chez M. R. Lapauw, rue de la Chaussée, 38, cour Parent, 3, et ils ont trouvé, dissimulé sous un matelas, 8 kg. 500 de tabac belge.

Vélo volé. — M. De Ghey, 37 ans, coupeur, 41 bis, rue Delespaul, cour Hus, a porté plainte contre inconnu pour le vol de son vélo qui fut commis à l'usine Winauts, rue Condorcet, où il travaille.

Vélo trouvé. — Au cours de l'avant-dernière nuit, on a trouvé, ores du commissariat de police du 3e arrondissement, un vélo portant une plaque au nom de M. Descamps de **Waltrelos.**

Le feu dans un atelier de constructions métalliques

Pour une cause non encore déterminée un incendie a éclaté hier matin, vers 9 h. 10, dans l'atelier de constructions métalliques des « Fils de Victor Hottelart », 23, rue Richard Lenoir. Le feu, qui avait pris naissance dans les combles et le plafond s'était propagé à la toiture.

Arrivés sur les lieux, sous les ordres du Capitaine Verhamme, les pompiers eurent rapidement raison de ce commencement de sinistre, en employant la petite lance de premier secours. Les dégâts, de l'ordre de quelques milliers de francs, sont couverts par l'assurance.

LES PERMIS DE CONSTRUIRE

Voici la liste des demandes qui ont été enregistrées :

M. A. Leman, 9, rue Daubenton, travaux en son immeuble, sis rue de Barbieux, 77, sous les réserves incluses dans l'avis d'autorisation.

M. Deguffroy, 157, rue du Caire, couvrir la cour de son immeuble, sis même adresse.

Mlle Moerman, 4, rue de la Tortue, agrandir les chassis du toit en son immeuble, sis rue Charlemagne, 39.

MM. Gilot, 203, rue Daubenton, construire une habitation sur son terrain, sis rue Daubenton, 201, sous les réserves incluses dans l'avis d'autorisation.

M. Geldof, 49, rue de Thionville, à Croix, d'effectuer des aménagements à l'intérieur de son immeuble, sis rue d'Inkermann à Roubaix.

MM. D'Halluin-Lepers, 27 bis, rue de la Fosse-aux-Chênes, d'effectuer les travaux faisant l'objet de leur pétition, sous les réserves incluses dans l'avis d'autorisation.

Etablissements Deschepper, 50, rue de Sébastopol, faire démolir les dépendances en leur immeuble, sis rue de Sébastopol, 79.

M. Dupont, 66, rue du Grand-Chemin, reconstruire une partie de façade, démolie par une automobile, au droit de sa propriété, sise rue de Lille, 229.

Etablissements Prouvost, 4, quai de Dunkerque, déplacer une porte en façade de leur immeuble, sis même adresse.

M. L. Henry, 10 ru des Fosses, d'effectuer des transformations en façade et au rez-de-chaussée de son immeuble, sis même adresse.

M. Vandierdonck, 29, rue Louis-Décottignies, de faire agrandir un garage en la propriété sis même adresse.

M. Boucart, 13, rue de Saint-Etienne, de faire construire une cuisine et une salle de douches, en sa propriété, sise même adresse, conformement au plan fourni et sous les réserves incluses dans l'avis d'autorisation.

Etablissements Ch. Pollet fils, 59, rue de Blanchemaille, d'effectuer les travaux faisant l'objet de leur petition, sous les reserves incluses dans l'avis d'autorisation.

Mme Sandevoir, 35, place de la Fraternité, de faire transformer la cuisine en son immeuble, sis boulevard de Belfort, 8.

M. Courouole, 35, boulevard de Beaurepaire, de faire construire une salle de forage sur leur propriété, sise même adresse, et face au canal. L'alignement actuel doit être conservé.

Etablissements Lemaire et Billies, rue des Filatures, d'effectuer quelques transformations à l'intérieur de leur usine sise même adresse, et modifier une porte vers la rue du Coq Français.

M. Joye, 302, rue du Blanc-Seau, à Tourcoing, de faire construire un garage à l'intérieur de sa propriété, sise avenue Louis-Pluquet, 2.

M. Tanchou, 153, boulevard Gambetta, d'effectuer les travaux faisant l'objet de sa pétition, sous les réserves incluses dans l'avis d'autorisation, au droit de son immeuble sis Grande-Place, 33.

Mme Nys, 233, rue Jules-Guesde, impasse Ingouville, 13, de faire construire une fosse d'aisance dans son immeuble, sis même adresse.

Anciens Etablissements du Fontenoy, 122, rue de Tourcoing, de faire construire un garage dans leur usine, sise même adresse.

M. Sénécaut, 11, rue de Crouy, de faire élargir une porte en façade de leur immeuble, sis même adresse.

M. Rangotte, 335, rue d'Alger de faire construire un garage sur sa propriété, sise même adresse. L'alignement sera donné sur simple demande au moment des travaux.

M. Libbrecht, 44, rue Pauvrée, de percer des fausses fenêtres en son magasin, sis rue Pellart, 2. L'immeuble étant frappé d'alignement, il est strictement interdit de toucher aux arcades de ma conserverie.

A l'Union des Commerçants du Centre

L'Union des Commerçants du Centre, dont les dernières manifestations : fête de Saint-Nicolas, tombola, ont remporté un gros succès, annonce sa semaine annuelle de réclame et de soldes, du 15 au 22 janvier prochain. Il y a toujours de multiples occasions à réaliser durant cette semaine et les Roubaisiens ne manquent pas d'en profiter.

Le samedi 28 janvier aura lieu la ducasse à pierrots des commerçants du centre, dans la salle de la Rotonde.

Quant à l'exposition de printemps, elle coïncidera comme toujours avec la fête de mi-carême, soit le dimanche 19 mars prochain.

La soirée du Cercle Militaire

C'est samedi prochain, à 21 h. 30 que sera donnée dans l'immense salle du Cercle de l'Industrie la grande fête annuelle organisée par le Cercle Militaire au bénéfice de la société d'entr'aide de la Légion d'Honneur.

Nous avons déjà annoncé que M. le Général Doumenc la présidera et que M. Carles, préfet du Nord, a promis d'y assister. Tous deux seront accompagnés de nombreuses personnalités civiles et militaires.

Nous pouvons aujourd'hui annoncer que M. le Consul d'Angleterre assistera également à cette brillante soirée et que de nombreux officiers belges ont accepté l'invitation de M. le Colonel Robyn et de son comité.

Les cartes s'enlèvent avec rapidité ; les personnes qui désirent s'en procurer peuvent le faire en s'adressant au capitaine Jean Desruelles, au Cercle de l'Industrie, 7, Grand Rue, à Roubaix.

AVIS AUX LOGEURS

Le service de la sûreté rappelle aux aubergistes maîtres d'hôtels, logeurs en garnis, que leurs registres doivent être présentés au visa, avant le 15 courant. Les intéressés auront à se munir d'un timbre fiscal de 5 francs.

LES ÉBOUEURS ET LES ÉTRENNES

A diverses reprises, nous avons inséré la communication suivante :

« L'Administration municipale croit répondre aux sentiments unanimes en décidant que la quête traditionnelle du personnel de l'ébouage, à l'occasion du Nouvel an est interdite ».

L'Administration municipale nous prie de rappeler à la population que les quêtes dont il s'agit sont et demeurent interdites.

POUR LE TIMBRE ANTITUBERCULEUX

La Société de pêche « L'Ablette », dont le siège est situé 161, rue Lacroix, à Roubaix, a versé une somme de 20 fr. à titre de don pour le timbre antituberculeux.

POUR LES BELGES DE ROUBAIX TOURCOING ET ENVIRONS

Les cours de langue flamande donnés par M. A. Van Hoywèghen, à la Maison des Œuvres, rue du Vieil Abreuvoir 33 bis, recommenceront le jeudi 5 janvier, pour les enfants et le lundi 9 janvier pour les adultes, à 18 h. 30. Devant le succès obtenus par ces cours gratuits, nous croyons utile de rappeler que ceux-ci sont ouverts aux Belges et ont lieu le lundi et le jeudi, de 18 h. 30 à 19 h. 30.

Les Belges qui seraient désireux de suivre ces leçons, peuvent encore se faire inscrire aujourd'hui 4 janvier, chez M. Pollefeys, rue Lacroix, 83, Roubaix et chez M. Bouckaert, rue de Lecrs, 192, à Lys-les-Lannoy.

LA TOMBOLA DES AMICALES FERDINAND BUISSON ET OLIVIER DE SERRES

Le tirage de la tombola des Amicales Ferdinand Buisson et Olivier de Serres mise sur pied à l'occasion de leur bal de Ste-Catherine et St-Nicolas, a donné les résultats suivants :

1309 0253 0977 0821 1084 0891 1318 0627
0211 0556 1148 0413 0722 0567 1942 0297
0855 1952 1482 1087 1032 1617

Les lots sont à retirer chez M. Fernand Lestienne, angle rues Bayard et Labruyère.

CARNET

NAISSANCE — Jaequeline Carpentier est heureuse de vous annoncer sa naissance, à LENS, le 1er janvier 1939.
De la part de Mme et M. Carpentier-Sports, 99 Boulevard Basly, Lens

Sociétés et Comités

CLUB LYRIQUE DE L'UNION. — Ce soir répétition générale hommes et dames, à 19 h. 30 et communication du président.

HARMONIE DU NOUVEAU ROUBAIX — Pas de répétition ni solfège ce mardi 4.

GROUPE LYRIQUE DU FONTENOY. — A l'occasion des fêtes de l'An, les répétitions partielles et la réunion de Commission de ce mercredi n'auront pas lieu.

LA MUSE DE NADAUD. — Réunion au siège, le 9 janvier, à 19 h.

CHANTEURS RÉUNIS. — Jeudi répétition pour Guillaume-Tell au café des Turgotins, rue du Collège, Basse et baryton à 19 h. ; tenors à 20 h. avec les membres des XL.

CERCLE « LES XL ». — Ce mercredi 4, pas de répétition.

JARDINS OUVRIERS. — La Sté d'Horticulture et des J.O.F. fera donner une leçon de jardinage samedi 7 janvier, avec distribution gratuite des graines et tombola gratuite, salle de l'Amicale de la rue d'Oran, à 17 h. sous la présidence de M. le Dr Ghislain, adjoint au maire.

LES ARTISANS RÉUNIS — Ce mercredi, 63, rue de Lannoy, de 19 à 20 h., permanence. Renseignements divers.

FANFARE LA PAIX. — La répétition de ce soir est reportée au 11 janvier.

MUTUELLE DES EMPLOYÉS DE BRASSERIE ET LIQUORISTERIE (C.G.T.) — Réunion de la commission au siège, à Asci

AMICALE MARCELIN BERTHELOT. — Ecole du Bd d'Halluin, ce mercredi, réunion de Commission à 19 h.

AU SYNDICAT DES MARCHANDS DE CHARBONS DETAILLANTS. — Ce mercredi réunion générale à 19 h., au siège

MUTUELLE « LE BIEN-ÊTRE DU TRAVAILLEUR » — Jeudi 5, à 19 h. 30, au siège, réunion du Conseil d'Administration

Réunion générale le 15 janvier à 16 h. 30 Renseignements utiles et changement de règlement. — Samedi 7, au siège, remboursements aux déposants de la caisse d'épargne de la coopérative pour le 4e trimestre

SOCIÉTÉS SPORTIVES

FOOTBALL. — **R.C. Roubaix** : Nous rappelons aux Juniors et Minimes que les séances de culture physique ont lieu tous les mardis et jeudis à 18 h. 30, au Parc Jean Dubruille.

La Commission des Juniors se permet d'insister auprès des parents pour que ceux-ci convient leurs enfants à suivre régulièrement ces cours, qui ne peuvent que les fortifier dans tous leurs moyens physiques.

SUPPORTERS - **Club Allez Racing** : Réunion mensuelle samedi. Brillante tombola. L'autocar pour le match du Coupe de France, à Lille, le 5 janvier, partira du siège, rue Jouffroy, à 13 h.

A L'ACADÉMIE DES SPORTS DE ROUBAIX. — Au cours de sa dernière réunion générale, l'A.S.R. a procédé au renouvellement de ses Comités pour l'année 1939. Ils se composent comme suit :

— **Comité d'honneur** : président M. L. Plequette. — Vice-président M. L. Reynaud — Membres : MM. E. Demarcq, Dr Pierre Faidherbe ; Ed. Dubois, M. Hausseux ; Dr Moulin ; L. Desmaretz.

— **Comité Directeur** : Président M. A. Mazeman ; vice-présidents : MM. A. Dubois et J. Duval. — Directeur professeur-fondateur : M. Ed. Dubus. — Secrétaire général M. N. Lecrand, adjoint M. F. Dubois ; trésorier M. J. Delmotte, adjoint M. E. Godefroy — Membres : MM. J. Mercier, A. Delmotte, R. Her, E. Deflorenne, A. Bot, H. Bot, R. Duforest, R. Van Hollebeck, F. Liénard, A. Hennequin, A. Desrousseaux et J. Hennequin.

— **Section de boxe et culture physique** : président M. A. Mazemon ; directeur des cours : M. E. Dubus.

— **Section d'Escrime** : Président M. J. Mercier ; directeur des cours : M. A. Delmotte.

— **Section de Ping-Pong** : Président M. M. Doublet, directeurs des cours M. E. Devos et Mme Doublet.

— **Section de Préparation Militaire** : Président : Lieutenant P. Van den Eeda ; directeur des cours : capitaine L. Desmaretz.

— **Boxe** : Les membres d'honneur et honoraires qui se disposent à assister au gala des « Gueules Cassées » dimanche prochain à Roubaix sont priés de faire retenir leurs places au plus tôt.

— **Ping-Pong** : Ce mercredi et jeudi, tables à la disposition des joueurs jusque 22 h. Le secrétaire percevra les cotisations.

NATATION. — **Sport Ouvrier Roubaisien** Ce mercredi à 19 h. 30, entraînement général en vue des fêtes de Lille, Roubaix et des épreuves de sélections pour le match Paris-Nord.

JEUX DIVERS

FLÉCHETTES. — **Chez Roland Lequet** 165 rue de Mouvaux, au Blanc-Seau, dimanche à 16 h., partie 21-41 entre Jules de Tourcoing et le grand Arthur de Croix.

ETAT CIVIL

Naissances. — Denise Soleau, 196, rue de Lannoy, cour Delplanque, 9, née rue de Bouvines, 78, cour Fontier, 48. — Julien Verbeke, rue Ed. Anseele, 123, cour Legros, 20. — Bernard Guyot, de Croix, rue Jean-Jaurès 209, né rue de Maufait, 72.

Publications. — Georges De Vriet, mécanicien, rue de la Perche, cour Briet, 6 et Madeleine Antheaume, confectionneuse, à Tourcoing. — Alphonse Symoens, papetier, 18, rue Kléber et Marie-Louise Dhainaut, employée, 167, rue d'Alsace, cour Lampe 21.

Décès. — Félix Bal, 58 ans, rue de Tunis 28. — Jean Serneels, 29 ans, rue Vallon, 8. — René Vuylsteka, 27 ans, rue de Lannoy, 490 bis. — Alphonse Boone, 54 ans, rue Daubenton, 137, cour Desmet, 6. — Désiré Michiel, 77 ans, rue d'Italie, 12. — Blanche Desmasures, 49 ans, rue Voltaire, 57. — Flora Gabert, veuve Dervaux, 60 ans, rue Saint Vincent de Paul, 12.

NÉCROLOGIE

On nous annonce la décès de

Monsieur Jean-Baptiste SÉGARD

Instituteur en retraite
Conseiller municipal d'Armentières

La levée du corps aura lieu à la maison mortuaire à HELLEMMES-LILLE, 23, rue des Ecoles le jeudi 5 janvier, à 9 heures et le service et inhumation auront lieu à PAILLUEL, près d'Arleux, à 11 heures

La famille recevra les condoléances après la levée du corps à Hellemmes et au cimetière de Paillul.

Le présent avis tient lieu de faire-part.

Tramway T arrêt rue Dordin Hellemmes-Lille. 32237

WATTRELOS

Sous-officiers de réserve. — Pendant le 1er trimestre 1939, les séances auront lieu aux dates ci-après, annexe de la Mairie à 19 h. 30 pour l'infanterie et le Génie, et à 19 h. 15 pour l'Artillerie.

Infanterie : Séances normales : 4 et 18 janvier ; 1 et 15 février ; 1, 15 et 29 mars.

Séances du B.C.S : 13 et 27 janvier ; 10 et 24 février ; 10 et 24 mars.

Artillerie : 3 et 17 janvier, 7 et 23 février, 14 et 28 mars.

Les nouvelles inscriptions sont reçues tous les jours à la gendarmerie, ou avant les séances. Se munir du livret militaire.

Infanterie : Aujourd'hui, mercredi, à 19 h. 30 annexe de la Mairie, éance pour tous les inscrits sous la direction du capitaine Derreumaux, de la P.M.S. du lieutenant Marcellin, Directeur de l'Ecole et du sous-lieutenant Duvillers.

Union des Mutilés et Réformés. — Nous apprenons le décès de M. Arthur Dhalluin, mutilé de guerre. Les funérailles auront lieu jeudi à 9 h. à l'Eglise St-Maclou (Centre).

Assemblée à la maison mortuaire, 42, rue Claude Bernard à 8 h. 45

Pour les hospitalisés. — M. Bonte, cafetier, 168, rue Carnot, a remis à la direction des hospices une somme de 21 fr. produit d'une quête faite au cours d'un banquet la veille de Noël. La commission administrative lui adresse ses vifs remerciements.

Aux couturières. — La commission de la section artisanale informe toutes les couturières que des tarifs pour tous leurs travaux sont à leur disposition chez M. Dellour, 22, Grand Place, où elles peuvent en prendre connaissance et s'en procurer.

Consultations de nourrissons. — Jeudi à 9 h., à l'école de filles de la rue de Boulogne, et à 14 h. 30, à la salle des fêtes de la rue Jean Jaurès.

Supporters de l'Excelsior. — Les personnes qui désident faire le déplacement à Amiens en autocar de luxe le 8 à l'occasion du match de Coupe de France Excelsior-Rouen, peuvent se faire inscrire dans les sections de supporters et au bureau du stade Amédée Prouvost. Nombre de places limitées.

Basket ball A. P. W. — Aujourd'hui à 19 h., entraînement des joueurs disponibles et réunion de la commission de basket.

Parti socialiste. — Les membres sont invités à assister aux funérailles civiles de M. Henri Delbarre, membre du parti, décédé dans sa 81e année, qui auront lieu jeudi, à 15 h. Assemblée à l'hôpital à 14 h. 45.

État-Civil. — Naissances : Henri Deleneuville, rue des Poilus, 2. — Jean-Marie Lebrun, rue des Poilus, 2. — Marcel Saron, rue des Poilus, 2.

Décès : Marie Nicolas, veuve Lecouvez, 68 ans, rue du Sapin Vert rangee Watteau, 13. — Henri Serrurier, 66 ans, s.p., rue Jules-Guesde, 155. — Céline Vanackère veuve Quesnoit, 80 ans, rue Louise de Bettignies, 14. — Mathilde Durieux, veuve Bossut, 65 ans, rue des Poilus, 2. — Annie Danel, 6 mois, rue Saint-Gérard, 21. — Hortense Malfrere, épouse Stockman, 30 ans, s.p., rue des Poilus, 2. — Henri Delbarre, 80 ans, rue des Poilus, 2. — Arthur D'halluin, 58 ans, s.p., rue Claude Bernard, 42.

CROIX

EXCÉDENT DE NAISSANCES SUR LES DÉCÈS EN 1938

Au cours de l'année 1938, les services de l'état civil ont enregistré 169 naissances contre 110 décès, soit un excédent de 59 naissances.

Au cours de la même année, il a été procédé à la célébration de 59 mariages et il n'a été transcrit qu'un seul jugement de divorce. Il a été enregistré en outre 25 transcriptions de décès concernant des personnes domiciliées à Wasquehal, mais décédés en dehors de la commune.

Tournoi de bouchon. — Au cours d'une récente réunion générale, le comité de la Fédération de Wasquehal et Flers a fixé ainsi qu'il suit les dates des jeux du tournoi de 1939 qui sera doté de 500 fr. de prix.

Les jeux commenceront le dimanche 29 janvier, chez Moerman Dumoulin, 1, rue Delerue. Le 5 février, chez Charliet fils, rue du Recueil, à Flers ; le 12 février chez M. Ch. Clercq, 1 rue Kléber ; le 19 février, chez Raphaël Dumoulin, 38, rue Sadi-Carnot, et le dimanche 26 février, chez Charliet père, 116, rue Jules-Boucly, à Flers-Breucq.

Cet important tournoi est doté de 25 prix dont 75 fr. au vainqueur. Le rebattage général et la distribution des prix auront lieu le dimanche 5 mars, à 15 h., chez Charliet fils, Café du Vert Feuillage, 28, rue du Recueil, au Breucq.

Javelot Club du Centre. — Le premier tour du concours inter-sociétaires aura lieu au siège, du samedi 7 janvier au dimanche 15 janvier

Allocations aux chômeurs. — Samedi 7 janvier, au cours du paiement des secours aux chômeurs, on paiera le rappel du mois de décembre, sur le pied de 0.50 par jour.

Préparation militaire. — Il n'y aura pas de cours de préparation militaire cette semaine. Reprise le jeudi 12 janvier, à 19 h. 30 salle rue Jean-Macé.

Consultation de nourrissons. — Jeudi à 14 h. 30, salle annexe, rue de Roubaix, pour les mamans du Capreau (lettres A à D)

P.S.F. — La Section de Wasquehal-Centre organise sa fête de l'Arbre de Noël, dimanche, salle du café Sluyts, à 16 h. et y convie tous ses membres sans distinction. En plus des friandises-jouets, il y aura une distribution de vêtements chauds et de choses utiles.

La commission rappelle la réunion privée qui aura lieu la veille 7 courant, à 20 h. même local, à laquelle sont instamment priés d'assister tous ses adhérents ainsi que les porteurs d'invitation. — Orateurs : MM. Beylard et Lano.

Il n'y a plus que 124 chevaux. — Le recensement de la cavalerie de Wasquehal, prescrit annuellement par l'autorité militaire, nous annonce à la date du 1er janvier, un total de 124 chevaux. Sur ce nombre, on en compte 24 non soumis au classement (10 réformés et 12 chevaux et 2 juments de moins de 5 ans). Il en reste exactement 100 qui seront soumis au classement en 1939. Sur ce nombre, 70 chevaux hongres et 30 juments.

A remarquer qu'il n'existe plus à Wasquehal, aucun cheval entier, ni aucun mulet ou mule. Signalons toutefois que le nombre de 124 chevaux existant dans les écuries au 1er janvier 1939, est identique à celui du 1er janvier 1938.

Encouragement National. — Paiement des primes mensuelles, trimestrielles et semestrielles aux familles nombreuses, mercredi 11 janvier, de 14 h. à 16 h., à la Mairie, 3e guichet. Se munir de la carte jaune ou rose.

Fraternelle des A.C. du Centre. — Ce soir, mercredi, de 18 à 19 h., permanence au siège. Elle intéresse notamment les anciens combattants nés jusqu'au 20 janvier 1889, qui demandent leur retraite.

Clique Scolaire du Capreau. — Répétition générale, jeudi, salle rue de Roubaix. Tambours à 18 h. 30, clairons à 19 heures.

Etat civil. — Publication : Maurice Buffin, employé de banque, à Annappes, et Gilberte Spriet, piqurière, rue de Tourcoing, 152.

Décès : Louis Braconnier, 81 ans, rue Watteau, 14.

WASQUEHAL

A WASQUEHAL, ON COMPTE 2.592 PIGEONS VOYAGEURS DANS 143 COLOMBIERS

Le recensement annuel des pigeons voyageurs arrêté à la date du 1er janvier 1939 nous annonce un total de 2592 pigeons voyageurs répartis dans 143 colombiers. Sur ce nombre on compte 1562 pigeons entraînés et 1030 non entraînés.

Les colombophiles de Wasquehal sont affiliés à huit fédérations différentes siégeant à Wasquehal, Croix, Roubaix, Tourcoing, Flers-Breucq, Marcq-en-Baroeul et Lille.

Il y a lieu de signaler que le nombre d'amateurs colombophiles est en légère diminution sur l'an dernier. En effet, au recensement du 1er janvier 1938 on avait relevé 164 amateurs pour un total de 2901 pigeons.

Cours d'adultes. — Vendredi à 19 h. 30, des cours dans les écoles de garçons du Centre et du Capreau.

Association Sportive. — Dimanche prochain, l'A.S. Wasquehal rencontrera sur son terrain de la rue Delerue, à 14 h. l'équipe première de l'A.S. Baulieu. Rendez-vous à 13 h. 30 au siège.

Equipe Cadets contre E. S. Mouvaux Cadets à 10 h. au Stade Municipal. Rendez-vous à 9 h. 30 au siège.

Pour l'Œuvre des Petits Ménages. — Au cours de la fête annuelle des « Amis de la Planche » au Riez, une collecte faite au profit de l'Œuvre des Petits Ménages de Wasquehal a rapporté la somme de 36 fr. qui a été versée au siège de l'Œuvre, café de la salle des Fêtes, 40, rue de Roubaix, où les dons en espèces et en nature continuent à être reçus.

Clique Scolaire F.A.L.C. — La Commission désignée par la Fédération des Amicales Laïques de Croix, a nommé un nouveau comité directeur de la Clique Scolaire.

Ce comité est composé comme suit : président d'honneur : M. Louis Seigneur ; Vice-présidents d'honneur : MM. Montois et Doerden ; Président : M. Gaby G. ; Vice-président : M. J. Delacourt ; Secrétaire : M. Lucien Castermans ; Trésorier : M. F. Dejans ; Secrétaire-adjointe : Mlle Vansinghel ; Trésorière-adjointe : Mme Lampe ; Archiviste, garde matériel : M. C. Leblanc ; Directeur : M. E. Degeselle ; Sous-directeur : M. F. Deronne ; Professeur de tambour : M. L. De Ryckers ; Professeur de clairon : M. E. Baudart.

Les cours et répétitions ont lieu au Foyer des Amicales, Parc de l'Hôtel de Ville, à 19 h., tous les mardis pour les tombours et tous les mercredis pour les clairons. Les cours de fifre reprendront incessamment.

Les inscriptions des nouveaux membres sont reçues pendant les cours. Le comité invite les anciens membres ne faisant plus parti de la Clique et qui auraient encore en leur possession un uniforme ou un instrument, de les rendre au cours de la prochaine répétition.

Consultations de nourrissons. — Ce jour, à 15 h., à l'Hôtel de Ville, docteur Bathiat ; à 16 h. 30, à la Maternité, Docteur Ducamp.

Contributions directes. — M. le contrôleur recevra, à l'Hôtel de Ville, ce mercredi, de 14 h. à 17 h.

Foyer Laïque du Jeudi. — Le foyer laïque du jeudi recommencera le jeudi 5 janvier, rassemblement des enfants à 13 h. 30, à l'Hôtel de Ville. Il y aura séance de cinéma.

Etat civil. — Naissance : Jean Pierre Decadt (rue des Ogiers, 171), rue Colmar, 58.

Décès : Rose Delneste, Vve Staels, 83 ans, s.p., rue J.-Jaurès, 32 ; Jean Claude Burette, 3 ans, place de la République, 7 ; Jean Pierre Decadt, 3 jours, rue Colmar, 58 ; Marie Rivelon, 71 ans, employée des Postes, rue Courbet, 21.

FLERS

Chiffre d'affaires. — La perception de la taxe sur le chiffre d'affaires, 2,20 % jusqu'au 16 novembre inclus et 3 % à compter du 17 novembre, licence de débits de boissons 111,10, timbre compris, rappel sur les déclarations de stocks, aura lieu pour la section du Bourg à la mairie centrale, ce mercredi ; pour la section du Breucq, le lundi 9 janvier, de 9 h. 30 à 11 h. 30 et de 14 à 16 h., chez M. Paul Maplon, débitant de tabacs, 43, rue Jean-Jaurès.

Nourrissons. — La consultation de la section du Bourg aura lieu aujourd'hui mercredi, à 14 h. 30, à la mairie centrale, en présence de M. Mangeot, docteur, et de Mme Arn, sage-femme.

Secours aux chômeurs. — Le paiement des allocations aux chômeurs complets, aura lieu aujourd'hui mercredi, à 11 h., pour la section du Breucq, au bureau, rue J.-B.-Bonte, et à 16 h., à la mairie centrale, pour la section du Bourg.

État civil. — Publications : François Duprey, industriel à Croix, rue Jean-Jaurès, 186, et Bernadette Lenoir, s. p., boulevard de la République, 1 ; Clément Corbet, boucher, rue J.-Boucly, 5, et Lucienne Vandenbon, couturière, à Hellemmes-Lille, rue Vanderstraeten, 23.

LANNOY

Jeunes de l'U. N. C. — Le groupement organise le 15, à 17 h., dans la salle des fêtes du patronage Saint-Augustin, rue de la Léverie (Hem) une séance récréative au profit de sa caisse de secours.

L'excellente troupe mixte des J.U.N.C. sous la direction de son directeur, M. J.-M. Nuttin, interprétera une œuvre qui a déjà obtenu beaucoup de succès « Peg de mon Cœur », comédie en trois actes et un drame de François Coppée « Le Pater ».

On peut se procurer des tickets chez G. Castelain, rue Nationale, à Lannoy.

Les dimanches 8 et 15 une permanence fonctionnera à l'Hôtel de Ville à partir de 10 h., pour les personnes qui désirent numéroter leurs tickets.

LYS-LEZ-LANNOY

Club des XIV. — Ce mercredi, répétition générale, café Léon (terminus tram C barré), rue Jules-Guesde, 1. Présence obligatoire en vue du concert du 22 janvier.

LEERS

Chiffre d'affaires. — Perception ce mercredi, de 9 h. à 11 h. 30, au débit Lory, rue de la Mairie.

Soirées récréatives. — Durant le premier trimestre 1939, la population de Leers sera comblée au point de vue récréatif.

Le dimanche 5 février la troupe du « Cercle Familial » viendra interpréter « La Petite Millionnaire », opérette bruxelloise en trois actes, d'une folle gaieté. Le livret est du chanteur roubaisien Bodart-Timal, et la musique de Eddy Jura.

Le dimanche 5 mars, la troupe « Lyris » présentera la nouvelle opérette à grand spectacle des frères Ernst, « Ginette ».

Enfin, vers la fin du mois de mars, la section locale donnera une séance dramatique. Au programme : « La nuit rouge », de Botrel, en quatre actes, avec les décors et costumes de l'époque, et « Le moulin du chat qui fume », opérette bouffe.

Les travaux de l'Avenue de la Marne, à Tourcoing

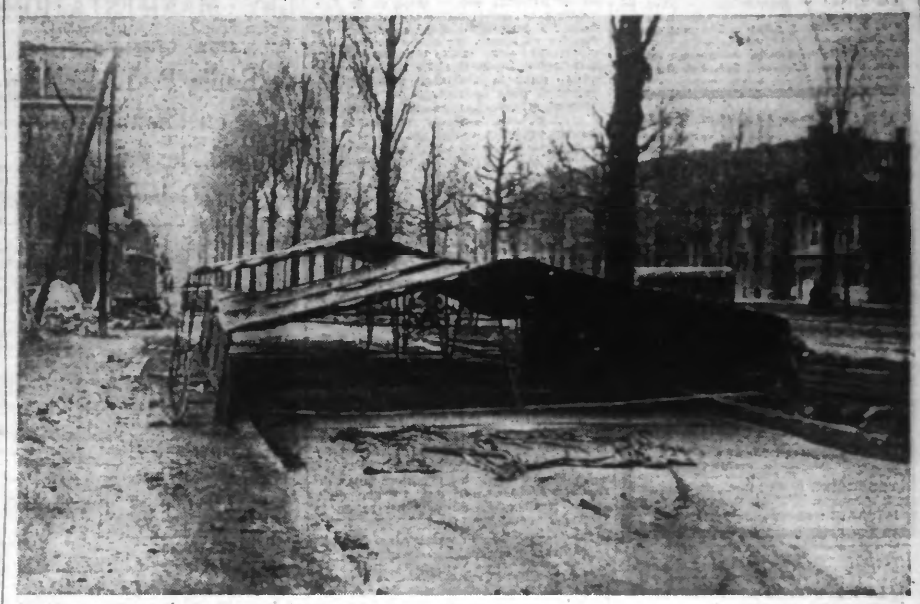

Un aspect du chantier sur le Grand Boulevard. On remarque les tentes qui abritent le revêtement de béton contre les intempéries. Ces tentes, qui sont enlevées quand le béton est séché, sont déplacées au fur et à mesure de l'avancement des travaux. (Ph. Egalité)

Nous avons déjà parlé des travaux importants en cours avenue de la Marne, à Tourcoing.

Le revêtement en béton des chaussées latérales de l'avenue, en cours d'exécution, est prévu jusqu'à la limite de voirie séparant l'avenue du quai de Marseille. Le raccordement de ces chaussées avec la partie centrale pavée de l'avenue, à l'entrée du pont-levant électrique, n'est pas compris dans le programme de travaux établi par le service des Ponts et Chaussées. Sa réalisation est cependant indispensable.

Aussi, le service des Ponts et Chaussées a-t-il proposé de faire exécuter ce travail par l'entreprise adjudicataire, aux conditions souscrites, mais aux frais de la ville, le revêtement intéressé se trouvant situé dans une zone entièrement à sa charge. La dépense à prévoir peut être évaluée approximativement à 60.000 francs. Son règlement est prévu en cinq annuités successives, comme le fut d'ailleurs celui de la participation de la ville dans le coût des travaux de construction des chaussées latérales acceptée par les délibérations des 30 décembre 1936 et 30 juin 1938.

TOURCOING

Bureaux : Rue Fidèle-Lehoucq, 3, à TOURCOING. — Téléphone : 9.85
Dépôt de vente : 14, rue Fidèle-Lehoucq.

L'ANNÉE 1938 A TOURCOING

L'année 1938 a été plus mouvementée que 1937 à Tourcoing.

Evénements : Une grande manifestation de sympathie avec banquet amical a eu lieu en l'honneur de M. Guéranger, promoteur des EPSOR de France et animateur des « Amis de Tourcoing ».

La succursale de la Caisse d'épargne du Blanc-Seau a célébré dans la joie son cinquantenaire.

La Loterie des R. L. a été tirée au Fresnoy, mais n'a guère favorisé les Tourquennois.

Les anciens militaires belges ont fondé une amicale sous la direction de M. Claeys.

Pour la première fois, a eu lieu devant Saint-Christophe, un grand pèlerinage automobile et cycliste.

Les fêtes d'été ont amené plus de 50 000 personnes dans le centre en juillet, ainsi que la visite de la Musique de l'Air.

Le groupe musical scolaire et les « Crick-Sicks » ont triomphé à Etterbeek et à Angers, et, en fin d'année, l'Harmonie municipale a été déclarée, à Paris, troisième musique de France.

En juin, un tremblement de terre a semé la panique et fait d'assez graves dégâts.

Un formidable incendie qui a provoqué dix millions de dégâts, a détruit, en août, l'usine Trenteseaux-Toulemonde, place Thiers.

Nominations. — La croix d'officier de la L. H. a été attribuée à M. Seybrock ; celle de chevalier à MM. Paul Boucher, docteur Ducatillon, A. Lambrecht, Motte, Leleu Simon, Jules Flipo, R. Lorthiois, Vandendorpe, Auguste Bon ; la croix d'officier du Mérite social a été remise à M. Vandamme, et celle de chevalier à M. Delehonte ; la médaille d'or de l'E. P. a été remise à MM. Delrue, Dejonghe, Lechanteux et Dubly ; la médaille de la Reconnaissance française a été attribuée à MM. Beseme ; le mérite agricole a été attribué à MM. Bauduer et Graux ; la croix de chevalier de cet ordre à MM. Duremaut, Declercq, Lefèvre, Deconinck, Hautecœur, Hélle, Vandermarlière, Rohart, Delobelle et Messelier. M. Caillieu a reçu la médaille de la Santé publique pour son action aux hospices.

Le roi des Belges a décoré M. Salembien, maire, de l'Ordre de Léopold Ier ; MM. D'Hallewyn et Samyn, de l'Ordre de la Couronne de Belgique, et décerné les palmes d'or à M. Cyriaque Lefebvre.

Mgr Liagre a été sacré évêque de Saintes et La Rochelle, en l'église du Sacré-Cœur.

M. Delannay a été nommé capitaine des pompiers et M. Lambert adjudant de gendarmerie.

Les disparus. — Signalons enfin le décès de nos concitoyens : MM. Nassens, doyen des fileurs de France, chevalier de la L. H. ; C. Dervaux, président des Remplaçants ; Dewavrin, président de la Société d'Horticulture ; Palmyr Duhem, célèbre aéronaute ; Boussemart, inspecteur de police ; F. Odoux, vice-président, et Maréchal, président des commerçants du Centre etc.

CINÉ-THÉATRE Av. Gustave Dron Tourcoing. T 3 82
Mere. 15 h 15 (Prix : 2.50, 3.50, 4.50)
SEMAINE DE MICKEY
LAUREL et HARDY AU FAR-WEST
1226

LES ACCIDENTS DE LA CIRCULATION

Vers 20 h. 30, angle de la rue l'Illeu et de l'avenue La Fayette, à Tourcoing une collision s'est produite entre les médecin 31, rue A.-Delecourt à **Wattrelos** et Cyrille Coussement, serrurier, 223, rue des Trois-Pierres, à **Wattrelos.** Dégâts matériels et mutuels.

— Vers 14 h. 30, l'automobile que pilotait M. Edouard Desobrie, coiffeur, rue Poissonnier, 46, est allée se jeter violemment contre la façade de la maison de M. Louis Vermesch, 119, rue du Congo, à Tourcoing. La voiture et l'immeuble ont subi d'importants dégâts matériels, mais personne n'a été blessé.

VICTIMES D'UN ESCROC

MM. Georges Hennion, 134, rue de Menin et Georges Favorel, 115, rue Houchard, ont déposé plainte contre un individu se faisant appeler Gustave Hostyn, 111, chemin de la Frontière, à **Halluin,** lequel, après avoir passé une commande d'appareils à livrer à domicile, emprunta une certaine somme d'argent pour frais de garage (?) relatifs à sa motocyclette ; or, l'adresse donnée est fausse et l'homme inconnu dans le quartier ; on