AGRICULTURE — COMMERCE — INDUSTRIE

UNE JOURNÉE DE LA LAINE A L'OCCASION DE LA XVIIe ASSEMBLÉE GÉNÉRALE DU COMITÉ CENTRAL DE LA LAINE

La dix-septième assemblée générale annuelle du Comité Central de la Laine aura lieu le jeudi 16 mars 1939, à dix heures quinze, dans les salons de l'Hôtel Continental, à Paris (entrée: rue Rougemont). En voici l'ordre du jour :

1° Rapport sur les travaux de l'année 1938 ; 2° situation financière à u31 décembre 1938 ; 3° compte rendu de l'activité des Associations « Unions Ovines » pendant l'année 1938 ; 4° questions et propositions diverses.

Cette assemblée générale sera suivie :

1° A 11 h. 30, d'une conférence de M. Charles Rist, membre de l'Institut, professeur à la Faculté de Droit de Paris, président de la Commission de révision douanière, sur « Le déficit commercial et la politique douanière française ».

2° A 12 h. 30, du déjeuner traditionnel offert par le Comité Central de la Laine, l'Union Française des Filateurs de Laine Peignée et l'Association Française des Fabricants de Tissus. Ce déjeuner sera présidé par M. Gentin, ministre du Commerce et de l'Industrie.

3° A 19 heures, aux Ambassadeurs, d'une manifestation de propagande lainière organisée par l'International Wool Secretariat, avec la collaboration de la Haute Couture et de Décorateurs français, sur le thème suivant : « La laine dans l'ameublement et la décoration ». Une présentation de modèles de robes du soir en laine et de lingerie de laine, s'adaptant particulièrement aux thèmes de décoration intérieure présentés complétera cette démonstration.

LES EXPORTATIONS DE CHARBON DE L'ANGLETERRE ET DU REICH

Londres, 2. — Le rédacteur parlementaire du « Times » croit savoir que l'accord récemment conclu entre les représentants des mines de charbon anglais et allemands sur la repartition des marchés mondiaux comporte que la Grande-Bretagne aura droit pour ses exportations à la proportion de 65 % et le Reich à celle de 35 %.

Les exportations britanniques et allemandes additionnées représentent environ 80 % du total des exportations d'Europe.

Le reste est représenté par les exportations polonaises, hollandaises, françaises et tchécoslovaques. Avant l'accord anglo-allemand, le Reich vendait ses charbons à un prix inférieur aux prix mondiaux.

L'accord comporte qu'un prix unique devra être fixé à un niveau rémunérateur pour les deux pays.

Un cartel anglo-allemand serait constitué pour l'allocation des marchés sur la base indiquée plus haut et pour l'établissement des prix.

LE PRIX DU CARBURANT DESTINÉ AUX BESOINS DE L'AVIATION CIVILE

Londres, 2. — Un accord entre les représentants de plus de quarante nations a été signé hier à Londres en vue d'abaisser le prix du carburant destiné aux besoins de l'aviation civile.

Il a été décidé que le document officiel relatif à l'accord serait rédigé en français, mais que des textes en allemand, anglais, italien, russe, espagnol et polonais seraient reconnus comme traductions officielles.

LA MAIN-D'ŒUVRE AGRICOLE

AVIS AUX CULTIVATEURS

On nous communique :

« Les cultivateurs qui auraient besoin de main-d'œuvre ont intérêt à présenter, cette année, leurs demandes sans aucun retard.

» Divers pays étrangers faisant largement appel aux ouvriers slaves, les contingents nécessaires à la France seront particulièreemnt malaisés à réunir en vue de la prochaine saison.

» Il est donc indispensable que les intéressés s'y prennent à temps et adressent dès maintenant leurs demandes au bureau départemental de la main-d'œuvre agricole, 60, rue de l'Hôpital-Militaire à Lille. »

MARCHÉ DE PARIS

PARIS, 2. — Viandes : Bœufs : quartier derrière 9.00 ; devant 4.00 ; aloyau 13.50; cuisses 8.00 ; train entier 9.25 ; Veaux : 1re qual. 14.75 ; 2e qual. 11.95 ; 3e qual. 9.45 ; pan cuisseau 14.00 ; Moutons : 1re qual. 14.00 ; 2e qual. 10.95 ; 3e qual. 8.45 ; gigots 19.00 ; carrés parés 22.00 ; épaule 11.25 ; Porcs (entier ou demi) : 1re qual 14.00 ; filets 15.25 ; jambons 19.00 ; lards 7.75. — Beurres : Kilo des Laiteries Coopératives Industrielles Normandie 31 00 ; Charente, Poitou, Touraine 31.00 , malaxés Normandie 28.75 ; malaxés Bretagne 28.60. — Œufs : Picardie et Normandie 460 ; Bretagne 440 ; Poitou, Touraine, Centre, 510 ; conservés 490 ; outre mer 390. — Fromages : Brie moyen 180 ; camembert Normandie 380 ; Lisieux 650 ; Gournay 160 ; Neufchâtel 115 ; Pont Lévêque 425 ; Port Salut 1275. — Volailles : canards Rouennais 19.50 ; Nantais 17.75 ; fermes 15.00 ; lapins morts 14.35 ; oies en peau 12.00 ; poulets morts Nantais 20.50 ; de Bresse 26.50. — Poissons : barbues 13.00 ; bars 22.50 ; harengs français 2.25; homards vivants 33.50, langoustes vivantes 36.50 ; maquereaux français gros 6.00 ; petits 9.00 ; merlans brillants 6.0 0; ordinaires 3.50 ; morues salées 4.50 ; raies 5.15 ; sardines salées Bretagne 45.00 ; soles 35.0 0; huîtres Marennes 137.50 ; Portugaises 32.00 ; moules Isigny 150.00.

PARIS, 2. — Marché de la Villette. — Cours officiels de clôture. — Viande nette : Bœufs amenés 1.171 invendus 45. 1re qual. 990, 2e qual. 780, 3e qual 650, extra 1.110 ; Vaches : 780, 40, 990. 730 580, 1.200 ; Taureaux : 260, 3. 770. 720, 650, 810 ; Veaux : 1.461, 11, 1.600, 1.420. 1.240, 1.760 ; Moutons : 5.894, néant 1.930. 1.520, 1.210, 2.010 ; Porcs : 983, néant, 1.272 1.172, 886, 1.342 ; Brebis . 1.090 . 850.

Observations : En toutes catégories les offres ne dépassaient pas la normale de ce fait les cours ont peu varié. bœufs et vaches, vente calme, mêmes cours . taureaux baisse 10 , veaux, vente bonne hausse 10 sur extra seulement ; moutons : vente bonne, cours sationnaires ; Porcs : vente bonne. cours stationnaires.

PARIS, 2. — Clôtures. — Avoines : tendance ferme : disp. cote officielle 96 ; courant 96.75, 99 P ; prochain 99 P ; mai 99.75 ; 3 avril 99.50, 99.75 ; 3 mai 99 75 P ; juillet 100. 100.25. — Maïs, seigles huile de colza : inccotés. — Farines : calme : courant 289 V ; prochain 289 V ; mars 290 V , 3 avril 292 V ; 3 mai inc.; juillet inc. — Orges : irrégulière. disp cote officielle 117 ; courant 113.50, 113 25 P ; prochain 113.50 P ; mai 113.75 P ; 3 avril 114.25 P , 3 mai 114 P ; juillet 113-114. — Huile de lin ; courant 404 50 P ; prochain 405 A ; mai-juin 410 A ; 4 mai 415-418 ; 4 sept. 413 A.

MARCHÉ DES CAFÉS

LE HAVRE, 2. — Clôture. — Tendance calme ; ventes 1.00, 250 au Call ; mars 221.25 ; avril 221.75 ; mai 218.75 ; juin 217.75 ; juillet 217.75 ; août 217.75 ; septembre 216.50 ; octobre 216.50 ; novembre 216.50 ; décembre 215.25 ; janvier et février incoté.

Permettez à ce nouveau traitement à domicile de mettre fin à vos

l'Etonnante Découverte d'un Médecin

Etes-vous tourmenté par des douleurs dans les épaules et le dos? Vous sentez-vous déprimé, malheureux ou alangui? Etes-vous rendu infirme par le lumbago, torturé par de la sciatique dans les jambes ou de la névrite dans les bras? Trempez alors un linge fin dans de l'eau très chaude à laquelle vous avez ajouté assez de Saltrates Rodell pour la rendre blanche. Appliquez-le sur le point douloureux. Retrempez le linge et appliquez-le à nouveau. Faites des applications répétées jusqu'à soulagement. Cette eau saltratée est un dissolvant puissant et pénétrant. Elle s'infiltre dans les pores comme l'euere dans le papier buvard. Elle dissout les petits cristaux de l'acide urique, poinlus comme nue aiguille et tranchants comme un rasoir. La douleur consiaute et épuisante qui empêche le repos dans quelque position que ce soit, les suppliciants élancements qui vous font craindre de teudre nu muscle ou de faire joner une articulaiion - tout s'évanouit comme par enchautement. Vous dormez 8 heures en paix. Queud tout votre corps vous fait mal et que vous vons sentez déprime et las, ajontez des Saltrates Rodell à votre bain. Le résultal vous étouuere el vons enchautera.

MARCHÉ DES COTONS

DU JEUDI 2 MARS

LE HAVRE. — Mars 412 ; avril 411 ; mai 410.50 ; juin 409.50 ; juillet 409 ; août 406 ; sept. 404 ; oct. 403.50 ; nov 402.50 ; déc 401 . janv. 399.50 ; février 399.50 — Baisse 1.50 à 3.50.

LIVERPOOL. — Baisse 5 pence à 1 penny

NEW-YORK. — Baisse 9 à 7 points.

MARCHÉS DE LA RÉGION

A La Bassée, 2. — Beurre. 14.50 et 15.50 la livre ; œufs. 14.50 et 15 fr. le quarteron ; lait. 1.90 le litre.

Légumes : Poinmes de terre. 0.80 ; carottes. 2 fr. ; oignons, 3 fr ; échalotes. 7 fr. ; navets. 2 fr. ; ails, 8 fr. ; chicorée de Bruxelles. 7 fr. le kil. ; choux verts. 1.50 ; choux rouges. 1.75 ; choux-fleurs. 5 à 6 fr ; céleri, 2 à 3 fr. pièce ; poireaux. 6 fr. ; cresson, 3.25 ; salsifis, 3 fr.; laurier. 0.50 la botte.

On achète en culture : Blé au cours officiel ; avoine, 93 fr. ; orge, 130 fr. ; pois verts, 225 fr. ; lingots, 460 fr. ; pommes de terre, 48 et 50 fr. les 100 kil.

On vend au commerce : Son, 96 fr. ; rebulet de froment, 120 fr. ; rebulet de pois verts, 135 fr. ; remoulage de seigle, 148 fr. ; brisures de riz. 138 fr. ; riz entier. n. 2, 134 fr. ; féedine pour porcelets, 135 fr. ; féedine pour poées, 132 fr. ; blé millet long, 300 fr. ; blé millet rond, 260 fr. ; pois jarros, 210 fr. ; féverolles pays, 180 fr. ; féverolles Maroc, 160 fr. ; veeces, 250 fr. ; lentilles, 250 fr. ; graines de lin, 260 fr. ; graines de colza, 450 fr. ; graines de chenevis, 250 fr. ; blé dénaturé, 132 fr. ; sarrazin, 180 fr. ; dryfouth, 150 fr. ; darl, 136 fr. ; farine de riz, 160 fr. ; mais Annam, 149 fr. ; mais ordinaire, 143 fr. ; mais moulu, 143 fr. ; pulpe sèche, 128 fr. ; paiiel mélassée, 80 fr. ; flageolets blancs du Nord, 460 fr. ; tourleaux de lin, 172 fr. ; tourteaux rémy, 154 fr. ; tourteaux de noix, 148 fr. ; tourteaux de soya, 152 fr. ; tourteaux mixtes, 145 fr. ; tourteaux d'arachides granulés, 140 fr. ; sel dénaturé, 50 fr. ; avoine de semence. 145 fr ; pois verts de semence, 325 fr. ; orge de semence, 160 fr.

Engrais complet 4.7.12 à 81 fr. ; engrais complet 8.7.14 à 108 fr. ; engrais complet 10.10.10 à 126 fr. ; engrais complet 9.6.5 à 103 fr. ; sulfate de fer à 50 fr. ; sulfate 20.20 à 130.75 ; nitrate de soude 16° à 134.25 ; nitrate de chaux 15°5 à 126.25 ; ammonitre 15°5 à 120.25 ; cianamide 20° à 131 fr. ; cianamide 15° à 114 fr. ; scories base 16° à 29 fr. ; chlorure 49° à 80 fr. ; chlorure vrac 49° à 76 fr. ; sulfate de potasse à 102 fr. ; sylvinitte 18° à 35 fr. ; suprephosphate 41 fr. ; tourteaux de ricin à 77 fr. ; tourteaux de colza à 102 fr.; les 100 kilos départ.

A Somain, 2. — Beurre de ferme. 15.10 la livre ; de laiterie 14.50 la livre ; œufs 0.60 ; de canes et d'oies 1.50 ; pommes de terre 0.75 le kilo ; carottes 3 fr. le kilo ; poireaux 3 fr. la botte ; poulets 35 à 40 fr. ; poules 30 à 36 fr. ; oies et dindes 55 à 65 fr. ; pintades 35 à 40 fr. ; canards 30 à 35 fr. ; lapins 18 à 30 fr. suivant grosseur ; pigeons 16 fr. la couple.

A Calcau, 2. — Beurre 14.50 et 15 fr. la livre : œufs 0.55 et 0.60 pièce : pommes de terre 0.90 el 1 fr. le kilo : haricots secs 5.75 à 6 fr. le kilo ; carottes et navets 1.50 le kilo ; chous verts 1 à 1.50 pièce ; choux rouges 2 à 3 fr. pièce ; choux de Bruxelles 5 fr. le kilo ; choux-fleurs 4 à 5 fr. la pièce.

A Bertaimont, 2. — Beurre, 29 à 30 fr. le kil. ; œufs, 0.50 à 0.60 ; pommes de terre, 0.90 le kil.

A Calais, 2. — Beurre, 15.50 la livre ; œufs, 15 fr. le quarteron ; pommes de terre, 4 à 4.50 les 5 kilos ; poireaux, 4 et 5 fr. la grosse botte ; carottes, 1.50 le kil. ; choux-fleurs, 1.50 pièce ; artichauts, 2 fr.; poulettes, 50 à 60 fr. la couple ; poulets, 45 à 55 fr. ; poules, 50 à 60 fr. ; canards, 35 à 45 fr. ; pigeons, 16 à 18 fr. ; lapins, 8 à 25 fr. pièce.

A Ardres, 2. — Beurre, 13 à 13.50 la livre ; poulies vivantes, 45 à 55 fr. par couple ; poulets, 45 à 60 fr. ; pigeons, 10 à 12 fr. ; lapins, 15 à 35 fr. pièce ; 66 veaux gras, 7.50 à 9 fr. le kilo vivant ; 4 veaux maigres,, 250 à 300 fr. la tête.

A Aire-sur-la-Lys, 2. — 65 veaux gras, 5.75, 8.25 et 10.75 le kilo vivant ; 315 porcs gras, 8.40 à 9 fr. ; 24 coches, 7.15 à 7.30 ; 18 moutons, 6 à 8 fr. ; 65 petits veaux, 40, 60 et 80 fr. la tête ; 24 vachss, 3, 4 et 5 francs.

A Arras, 2. — On avait amené 101 veaux vendus 5, 7 et 9 fr. le kg. vivant. Vente assez active.

A Aubigny-eu-Artosi, 2. — Beurre, 12.75 à 13.50 la livre ; œufs, 11 à 12 fr. le quarteron ; pommes de terre, 75 fr. les 100 k. ; poules vivantes, 36 à 42 fr. par couple ; poulets, 44 à 56 fr. ; pigeons, 7 à 10 fr. ; dindes, 44 à 48 fr. pièce ; lapins, 12 à 24 fr. pièce ; 104 veaux gras, qual. ord., 5 à 6 fr, le kil. vivant ; bonne qual. 6.50 à 8 fr.

A Hesdin, 2. — Beurre, la livre 13.50 à 14 fr. ; œufs, 12.50 à 13 fr. le quarteron (26) ; pommes de terre les 100 kilos 50 à 65 fr. ; à planter 18 fr. le décalitre ; carottes les 100 kilos, 60 à 70 fr. ; salades laitue et frisée, 2 à 2.50 pièce ; cresson 1.25 à 1.50 la botte ; aulx, 2.50 le bouquet de 12 têtes ; choux fleurs 3.50 à 4.50 pièce ; chouv verts 1 à 2 fr. pièce ; haricots 30 fr. le décalitre ; oignons et échalotes 20 fr. la décalitre ; salsifis 2 à 2.25 la botte ; artichauts 2.50 à 3.50 pièce ; gros poulets 50 à 65 fr. la couple ; moyens 35 à 45 fr. la couple ; poules 40 à 50 fr. la paire ; oies 35 à 40 fr. pièce ; canards 17 à 20 fr. pièce : de Barbarie, 25 à 50 fr. pièce ; pigeons 10 à 12 fr. la couple ; dindes 65 à 85 fr. pièce; lapins de garenne 10 à 14 fr. pièce ; lapins domestiques 10 à 14 fr. pièce ; blé en nausse réglementaire, en meunerie 212 fr., en culture 209 fr. les 100 kilos et suivant poids spécifique de 76-77 kilos; bsisse sur l'avoine qui cote 84 à 85 fr. les 100 kilos ; ferme sur mais, 150 à 155 fr. les 100 kilos.

BOURSE DE LILLE DU 2 MARS 1939

VALEURS	C. préc	C. du J
CHARBONNAGES		
Albt	575	580
— Part.	575	
Aniche	1125	1141
Anzin	440	439
Bethune	5555	5555
— 10e	556	559
Blanzy	675	675
Bruay	1701	1675
— 10e	175	170
Carvin	625	634
Clarence	197	
Com. Fourch.	424	432
Courrières	230	227
Crespin	3o	
Dourges	794	794
Escarpelle	1975	1975
Frankenholz.	15	
Lens	817	815 50
Liévin	182	180 50
— C. 80 a.	5490	5425
Ligny-l-Aire.	37 50	37 50
— Part.	50	
Marles 70e	447	433
Nord d'Alais.	415	418
Ostricourt	1274	1274
Thivencelles.	180	184
Vicoigne	512	510
GAZ ET ELECTRICITE		
Art. F. et L.	163	163
Béthunoise	184 50	184 50
Cont. du Gaz	1240	1240
El. et G. Nd.	364	364
Elect. Nord	335	334
El. Nd-Ouest	550	564

VALEURS	C. préc	C. du J
En. El N. F.	329 50	333
Harsin-Coup.	301	300
Roub Eclair.	1410	
S.E.B.-Mont.	400	
MÉTALLURGIE		
A. Bl.-Mas.	78	78
Ac. Longwy	231	325
Ac. Nord	245	248
Sam. et Mos.	340	340
Etabl. Arbel.	552	545
Chant Fr.	239	240
At. C. N Fr.	345	345
B. St-Vaast	206	
Citroën	550	
Constr. Méc.	178	
Delat-Froua.	330	330
Deu. Anzin	1380	1369
Escaut-Cap.	851	851
Fives-Lille	608	594
Mat at Hom.	364	
Nord at Est.	705	700
Mat. Fr.-Bel.	1465	1465
Jeumont	350	
— Part.	711	711
Louvroil-M.	386	386
PETROLES		
Lilla-Bonn	271	271
— prior.	460	
Raf. Pét. N.	90	88 50
INDUSTRIES TEXTILES		
Etab. Agache	390	389
Cot. St-Quen.	56	

VALEURS	C. préc	C. du J
Czentochovi.	1075	
Fil... Filt Fr.	487	487
Industr Tax.	1190	1190
— Jouiss.	815	810
Le Blan	358	348
Lyonn. d. tex	172	170
Sains Frères.	110	110
Tiberghien	197	197
VALEURS DIVERSES		
Créd. du N.	272	272
Un.d.Mines	165	183
Elect. L-R-T.	115	
Cim. Boulou.	185	178
O. C. H. d. N.	140	
Cim Franç.	1205	1224
Mat. C. Lois.	190	189
Poliet Chaus.	425	420
Tuil. Beauv.	390	
Engr. Auby.	268	276 50
Gl. Verr. sp.	2740	2740
Kali Ste-Th.	1227	1225
Kuhlmann.	646	
Pechiney	170	1750
St-Gobain	2020	2010
U. Libercour.	193	195
Asturienne.	208	203
La Lucette	250	
Takkah	810	
Zincs Silésia	71	68
Béth d'Alim.	405	405
Bras. C.N.F.	321	
Docks du N.	540	
Motte-Cord.	147	

OBLIGATIONS. — Département du Nord 1921, 500; 1923, 502; 1926 (Janvier-Juillet), 515; 1926 (Mars-Septembre), 530; 1927, 532; 1931 (remb. à 1.000), 888; 1931 (bon 5001, 475; 1934, 910; 1935, 968; 1936, 965, 1938, 1.000. — Departement du Pas-de-Calais 1926, 540; 1927, 535; 1928, 970, 1935, 905 — Lille 1935, 851 — Roubaix 1931, 796 — Crédit National 1919, 535; 1920, 508; 1922, 540; 1923 (Février-Août), 520; 1924, 550, 1935, 1015. — Denain et Anzin 1927, 998 — Eglises dévastées (Group. da reconstr. 1928 6 %, 500; 1928 5 %, 970; 1931, 890. — Grosse Métallurgie 1931, 875 — Houillères du Nord et du Pas-de-Calais 1927, 505; Janvier 1931, 905, Mars 1931, 905; Juin 1931, 910; Août 1931, 905. — Union Financiere du Nord et da l'Est, 940. — Eaux du Nord, 785 — Continentals du gaz 1931, 865. — Electrique du Nord-Ouest. 861. — Energie électrique du Nord de la France 1907, 410; 1931, 830. — Escaut et Meuse 1930, 810. — Aciéries du Nord et de l'Est 1930, 850. — Senelle-Maubeuge 1930, 800; 1931, 1675. — Commentaire de St-Quentin, 390. — Frémaux (Filature), 736 — Lemaire-Destombes, 868. — Motte-Bossut fils 6 %, 675. — Baignol et Farjon 1928, 210. — Chicorées supérieures (Société Industrielle), 925. — Eternit, 925. — Finalens, 853. — Industrielle et Agricole de la Somme, 395. — Soumont (Mines de), 700. — Touquet Paris-Plage, 330. — Union bancaire du Nord 5 %, 970. — Verreries et Manufactures de Glaces d'Aniche, 1936, 965. — Beeringen, 840. — Bruey 1932, 916. — Drocourt 1905 et 1911, 420. — Escarpelle 1904, 1907 et 1909, 400. — Thivencelles 1931, 760.

BOURSE DE BRUXELLES DU 2 MARS 1939

VALEURS	C. préc	C. du J.
Comptant		
Rte belg. 3 %	89 25	89 25
U. 4 % 1er S.	87 60	87 70
4% lotsd g 29.	489	491
S.N.C.F.B.4%	435	436
Lots Cong 88	156	157
Banq. Nation	1635	1655
Soc. Gén. P.	3000	3050
C.G. Lacs e.	380	377 50

VALEURS	C. préc	C. du J.
Comptant		
Cockerill	1015	990
Const. El. Cl.	605	607 50
Ougrée	980	960
Providence	14150	13950
Sam.-Mos.	1960	1910
Beeringen	555	562 50
Kessales	4520	4560
Laura	3360	3020

VALEURS	C. préc	C. du J.
Comptant		
Asturienne	187	168
Viell. Mont.	1465	1455
Electro belga	1650	1610
Dhalbusch	133	
Silesia	62	
Canada pac.	142 50	145
Tubize ord.	55	
Un. H. Kat.	3175	3150

BOURSE DE PARIS DU 2 MARS 1939

VALEURS	C. préc	C. du J
PARQUET COMPTANT		
3 % perp.	84 20	84 30
3 % amort.	85 70	85 70
3 ½ % amor.		
4 % 1917	86 90	85 80
4 % 1918	86 30	85 50
5 % 1920	116 30	115 40
4 % 1925	160 50	159
4 ½ % 1932 A.	90	89
4 ½ % 1932 B.	90 50	88 50
4 ½ % 1937	155 90	155
O. Tr. 4 ½ 33.	1908	1907
O. Tr. 5 % 34.	862	845
O. Tr 5 % 35.	481	480
Ch. F. Et 4 %	374	370
— 5 %	390	393
P.T.T. 5 % 26	500	500
— 4 ½ % 29	457	454
P.T.T. 5 % 34.	960	951
P.T.T. 5 % 36.	969	969
O. I. 3 ½ 36A.	140 40	140 40
O.T. 4 % 36B.	125 10	125
B. Tr. 4 ½ 33.	1059	1058
— 5 % 34.	1027	1039
— 4 ½ 34.	1048 50	1048 50
— 4 % 35.	1020	1020
— 5 % 37.	1019	1017
Cais. aut. 4 ½.	964 50	924
Crédit Nat.		
5 % 1919	535	534
5 % 1920	509	508
Juillet 1922	539	540
Janvier 1923.	520	520
Juin 1923	535	535
Janvier 1924.	543	543
5 % 1932	518	
4 ½ % 1932	1008	
5 % 1934	1055	1055
5 % 1935	1000	1008
5 % 1937	1020	1020
5 % 1938	1030	1025
Dép.N.6%21.	501	501
Banq. de Fr.	8010	7905
Cr. Comm.	550	545
Soc. Ganér.	834	885
Suez Act.	16000	16050
Ch. F. Est	630	630
— Lyon	938	931
— Midi	702	693
— Nord	925	900
— Orlé.	860	852
Métropolit.	870	875
Elect. Paris.	771	770

VALEURS	C. préc	C. du J
El. G. du N.	271	263
En El N F.	330	330
Thom Houst.	149	150
Nord-Est	704	695
Den.-Anzin	1395	1355
Schnaider.	1274	1245
Tréfil Havre.	180	180
Béthune 10e	586	550
— sct.	5560	5400
Courrières	232	225
Lens	319	310
Maries	440	434
Vicoigne	517	503
Boléo	47 50	45 50
Kali Ste-T.10.	1212	995
Kuhlmann	650	646
Peugeot	475	470
Poliat-Chaus.	432	429
Plan Young	339	336
Egypte unif	2820	2780
Japon 1907	1535	1550
Ruse consol.	6 75	7
Royal Dutch.	64400	64000
Sucr. Egypte.	763	746
El. L.-R.-T.	117	
Cot. St-Quen	67	67
Le Blan et Cie	364	364
Pérenchies	383	394
Saint-Frères.	112	112
Ac. Longwy.	323	328
Ac. du Nord	246	245
Ac. Paris-Ou.	1325	1330
A. Sam.-Mse.	345	341
Arbel	546	550
Chant Franç.	245	241
Cie N. d. Fr.	340	340
Constr. Méc.	180	179
Fives-Lille	605	602
Jeumont act.	331	333
Louvroil	389	385
Sen. Maub.	660	653
Anicha	1140	1123
Anzin	443	438
Blangy	680	670
Carvin	625	616
Dourges	782	790
Ligny-l-Aire.	38	
Ostricourt	1277	1274
Lille-Bonn.p.	480	483
— o.	266	272
Verr. Aniche.	655	675
Cim Franç.	1190	1200
Cim. Boulon.	190	181
C. O. Ste-B.	2810	

VALEURS	C. préc	C. du J
Bokanowski.	87	
Mars de cr.	654	
Zincs Silesia.	70	
Astur Mines.	212	215
St-Raphaël	5430	5380
BANQUE COMPTANT		
Bruay	1710	1680
Clarence	104	100
Liévin cp 30.	5500	5375
La Lucette	251	250
Tubize	68	67
PARQUET TERME		
Banq. de Fr.	8095	7910
Banq. Paris.	1298	1208
Un Paris	475	4.7
Compt Nat.	819	814
Crédit Fonc.	3380	3045
Crédit Lyon.	1648	1636
Pennaroya	339 50	337
Gafsa	761	739
St-Gobain	2091	1288
Citroën	168	607
Say	620	618
Fone. Egypt.	3350	3150
Canad. Pac.	180 50	178
Wag.-Lits	73 50	71 50
Central Min.	3318	2225
Montecatini	149	149
Rio-Tinto	2475	2440
Norv. Azota.	2076	2045
BANQUE TERME		
Alsthom	573	569
Bruay 10e	171	167 50
Caoutchoucs		221
Chartered	217 50	214 50
De Beers ord.	1365	1330
Goldsfield	579	568
Huil. de Pét.	314	311
Lièvin Act.	179 50	177
Maiacca ord.	178	
Mexic. Eagle.	63	60 75
Pernod	953	948
Randmines	1541	1541
Shell Transp.	767	759
Silva Plana	264	264
Tanganyka	53	51
Tharsis	315	309
Viail. Mont.	1658	

OBLIGATIONS. — Ville de Paris : 1871, 390; 1875, 458; 1876, 462; 1892, 229; 1894-96, 238; 1898, 285; 1899, 260; 1904, 265; 1910 2 3/4, 246; 1910 3 %, 222; 1912; 268; 1925 5 %, 870; 1929 4 1/2, 834; 1930 4 %, 787; à lots 1930 4 %, inc.; 1931 4 %, 775; Fortif. 4 %, 765; 1932 4 1/2, 835; 1934 5 1/2 %, 965; 1934 5 %, 865; 1935 5 %, 950; 1937 5 1/2 %, 998; 1938 8 %, 1000

Foncières : 1879, inc.; 1883, 271; 1885, 300; 1/5, 61.50; 1895, 345; 1903, 310; 1909, 151; 1913 3 1/2 %, 322; 1913 4 %, 470; 1930 4 1/2 %, 792.

Communaux : 1879, 750; 1880, 753; 1891, 279; 1892, 332; 1899, 302; 1906, 305; 1912, 152; 1926, 628; 1927, 512; 1929, 905; 1930 4 %, 797; 1931 4 %, 826; 1931-32, 798; 1932, 841; 1933 5 %, 891; 1934, 1000; Sons 1887, 81; 1888, 75; Panama oblig., 125.

CHANGES. — Londres 176.91 ; New-York 37.73 ; Belgique 634.50 ; Hollande 2004.50 ; Italie 198.55 ; Suisse 857.00.

TOUX SÈCHE TOUX GRASSE

Comment arrêter l'une ou l'autre définitivement en quelques heures - Remède de "Bonne-Maman". *suractivé* 14 fois plus puissant que tout autre - Ne faillit jamais.

Sèche ou grasse n'importe quelle toux est dangereuse ; elle irrite en effet l'appareil respiratoire a tel point que celui-ci devient un terrain propice au développement et au pullulement de tous les bacilles. La pleurésie, la bronchite — qui peut devenir chronique —, la broncho-pneumonie n'ont, le plus souvent, pas d'autre cause qu'un léger rhume négligé.

Les Laboratoires qui étudient, depuis de longues années, le Sirop Akker, en l'améliorant et le perfectionnant, ont mis au point une nouvelle formule définitive qui rend cet étonnant "remède de grand'mère" 14 fois plus actif que précédemment. Le Sirop Akker, *suractivé*, adoucit les parois irritées de l'appareil respiratoire, empêche le stationnement et le développement de tous les bacilles ; et, tout en raffermissant les muqueuses et en calmant les nerfs, rajeunit radicalement les voies respiratoires.

Dès les premières cuillerées les mucosités se détachent facilement et, quelques heures après, les quintes s'espacent de plus en plus et disparaissent complètement. Contrairement à la plupart des remèdes contre la toux, le Sirop Akker n'est pas seulement un calmant opiacé, mais un régénérateur des voies respiratoires. T^ne pharm^cie, le flacon 13 fr. 75.

IL ETAIT CHAUVE

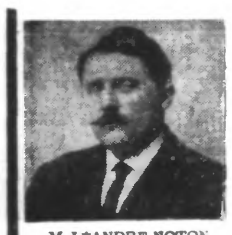

M. LEANDRE NOTON
24, rue Baudrairie
VITRÉ (Ille-et-Vilaine)
Photo garantie sans aucune retouche

M. L. Noton, qui avait perdu tous ses cheveux, m'écrit spontanément le 25 juillet : « Mes cheveux sont repoussés à toison normale (sic) ; votre Sève est ni plus ni moins un produit merveilleux. Un mois et demi de traitement a suffi et j'ai recommandé la « SEVE CAPILLAIRE » à M. Hervieux : ses cheveux sont repoussés à lui aussi.

JE METS AU DEFI

quiconque prouvera que la célèbre SEVE CAPILLAIRE n'arrête pas la chute opiniâtre des cheveux et ne les fait pas repousser à tout âge dans la nuance primitive, quelle que soit la gravité ou l'ancienneté du mal.

DES MILLIERS D'ATTESTATIONS *authentiques, indiscutables.*

POUR RECEVOIR GRATIS, sous pli fermé, l'Exposé de la Méthode et tous renseignements, écrire ou se rendre au

LABORATOIRE OLBE
5, Place Blanche, Section 83, PARIS

Mme TRENET ASTROLOGIE Prédict justes
Env date naiss et 30 francs.
278, rue Charenton, PARIS
96.598

Méthodes A.A. BLANCHART
Lille, 7, r du Sec-Arembault
Douai, 13, rue des Malvaux.
Béthune, 37, rue Légillon.
Cervin, 4, rue de Libercourt.
Hénin-Liétard, 3, rue Pasteur.
Lens, 65, rue de Lille
Denain, 32, Bd Caraman.
St-Quentin, 14, r. An.-France
Croix, face à la gare N° 12
Valenc^nes, 17, a. du Commerce
Cambrai, 5 bis, r St-Nicolas
Maroille, 49, Grand-Place.