122

9340

LES SPORTS

"LE JAPON EST UNI A L'ITALIE ET A L'ALLEMAGNE CONTRE LE KOMINTERN ET RIEN DE PLUS"

(SUITE DE LA PREMIERE PAGE)

Le gouvernement japonais, a conclu le porte-parole, a pris la decision de renforcer le pacte antikomintern. Mais il n'a pas encore decidé par quels moyens

Ces déclarations confirment l'impression qu'avaient produites les importantes déclarations de M. Arita du 7 mars. Le ministre des Affaires etrangères, parlant devant la Commission du budget de la Chambre avait délimité la portée du pacte antikomintern. Il avait dit notamment : « Le Japon est uni à l'Italie et à l'Allemagne contre le komintern et rien de plus. Il n'y a rien au dela de cet engagement. L'existence du pacte antikomintern ne signifie en aucune manière un antagonisme entre ses cosignataires et les démocraties. »

Un pacte tripartite n'ayant pas l'aspect d'un instrument menaçant directement l'Angleterre, la France et les Etats-Unis

D'après une lettre du correspondant de l'Agence Havas à Tokio, le pacte tendrait plutôt vers la formule d'un pacte tripartite d'assistance mutuelle. Quant aux moyens et dispositions militaires et navales à prendre éventuellement lors de l'utilisation du pacte, les trois gouvernements laisseraient aux états-majors le soin de procéder aux consultations nécessaires pour définir les méthodes d'action et les contributions militaires et navales de chacun dans une entreprise déterminée.

En ce qui concerne l'emploi du pacte, question centrale des discussions des dernières semaines, le nouvel accord ne serait qu'un simple pacte antirusse. Continuant de designer l'ennemi commun sous le vocable suffisamment large de « komintern », les trois pays pourraient se promettre une assistance dans d'autres régions que les frontières de l'U. R. S. S. Cependant, le Japon aurait exigé et obtenu que les partenaires définissent préalablement d'une facon limitative les régions pouvant être considérées comme les bases du komintern, c'est-à-dire à propos desquelles l'Italie et l'Allemagne pourraient demander son assistance. Il aurait ainsi évité de donner au nouvel accord l'aspect d'un instrument menaçant directement l'Angleterre, la France et les Etats-Unis.

Le pacte conserverait en définitive une certaine élasticité. Tous les efforts de ceux qui souhaitaient une formule plus rigide se sont heurtés, selon les milieux bien informés, d'une part à la résistance du Japon qui craint d'être entraîné automatiquement dans un conflit occidental, notamment dans une aventure africaine et, d'autre part, à la résistance de l'Italie et de l'Allemagne qui veulent actuellement éviter d'encourager les militaires japonais qui peuvent être tentés par une aventure vers Vladivostok.

LES ÉLECTIONS législatives en Belgique

(SUITE DE LA PREMIERE PAGE)

Menacée dans son unité, la Belgique ne peut pas ne pas évoquer d'autres craintes... Et maintenant pour en revenir au domaine de la réalité, precisons quelques chiffres :

La Chambre de 1932 comptait 187 membres dont 79 catholiques, 73 socialistes 24 libéraux, 8 frontistes et 3 communistes.

Celle de 1936 qui comportait 202 sièges groupait 70 socialistes, 63 catholiques, 3 libéraux, 21 rexistes, 16 frontistes, 9 communistes.

Un parti nouveau, les rexistes avait surgi et ses élus avaient été portes à la Chambre au détriment des catholiques qui cessaient ainsi d'être le parti numériquement le plus fort. L'exercice du gouvernement traditionnellement réservé à une alliance catholique-libérale devenait impossible Et ce fut, après les tentatives que l'on sait, le gouvernement tripartite.

En face du scrutin du 2 avril, peut-on porter des pronostics ? C'est là un jeu hasardeux et parfois décevant.

Si la logique doit être observee, en raison des défaillances rexistes, on peut mathématiquement prévoir une avance nette des catholiques. Dans les grands centres, l'attitude du parti libéral dans l'affaire Martens semble devoir lui donner des avantages. Seront-ils assez substantiels pour lui assurer de nouveaux sièges.

Enfin, cette lutte entre communistes et socialistes modifiera-t-elle au détriment de ces derniers le nombre des élus?

La grosse inconnue du probleme est en fin de compte de savoir si les catholiques redeviendront le parti le plus nombreux à la Chambre.

A cette question, la réponse ne pourra être apportée avant lundi soir puisque si le scrutin est clos dimanche au début de l'après-midi, et les résultats collégés dès le soir, la gymnastique arithmétique qui exige la proportionnelle ne permet pas l'interprétation des résultats avant ce jour

LES RENCONTRES OFFICIELLES DU DIMANCHE 2 AVRIL

Championnat de France

PREMIERE DIVISION

A Marseille : O. Marseille - A.S. St-Etienne
A Antibes : F.C. Antibes - F.C. Metz.
A Lens : R.C. Lens - A.S. Cannes
A Rouen : F.C. Rouen - Havre A.C.
A Strasbourg : R.C. Strasbourg - R.C. Roubaix.

DEUXIEME DIVISION

A Colmar : S.R. Colmar - S. Rennes
A Reims : S. Reims - R.C. Arras
A Hautmont : A.S. Hautmont - O.G.C. Nice.
A Alès : O. Alès - F.C. Mulhouse
A Boulogne : U.S. Boulogne - F.C.O. Charleville.
A Dieppe : F.C. Dieppe - Girondins B.C.
A Dunkerque : O. Dunk. - U.S. Tourcoing
A Valenciennes : U.S. Valenciennes - C.A. Paris.
A Troyes : A.S. Troyes - Nimes O.
A Montpellier : S.O. Montpellier - U.S.B. Longwy.

COUPE DE FRANCE — DEMI FINALE

A Paris (au Parc) : R.C. Paris - S.C. Fives
A Lyon : F.C. Sète - O. Lillois

Championnat du Nord

DIVISION D'HONNEUR

A Béthune : S. Béthune - A.S.C. Oignies
A Drocourt : U.S. Drocourt - U.S. Bruay
A Auberchicourt : U.S. Auberchicourt S. Hérin
A Busigny : U.S. Busigny - S.C. Aniche
A Bully : E.S. Bully - U.S. Auchel
A Raye : U.S. Roye - U.S. Liévin
A Raismes : A.S. Raismes - Denain A.C.

DISTRICT ARTOIS

A Méricourt : A.S. Méricourt - R.C. Divion
A Fouquières : S.C. Fouquières - A.C. Grenay.
A Nœux : U.S. Nœux - R.C. Lens
A Saint-Pol : U.S. Saint-Pol C.S. Avion
A Barlin : U.S. Barlin - R.C. Arras
A Wingles : S.C.P.P. Wingles - C. Billy-Montigny.

DISTRICT ESCAUT

A Waziers : S.C. Waziers - I.C.P. Mauny
A Escaudœuvres : U.S. Escaudœuvres - S.C.P. Waziers
A Dechy : Dechy S. - O. Amandinois
A Quiévrechain : U.S. Quiévrechain - A.S. Sinoise.
A Cambrai : A.C. Cambrai - U.S. Vieux-Condé.

DISTRICT TERRIEN

Groupe A

A Marcq : Ol. Marcq - A.S. Lomme
A Haubourdin : S. Haubourdin - U.S. Carvin
A Thumeries : A.G. Thumeries - U.S. Ascq
A Lille : Ol. Lillois - A.S.C. Hellemmes
A Lambersart : I.C. Lambersart - S.C. Fives.

Groupe B

A Mouvaux : E.S. Mouvaux - J.A. Armentières
A Hazebrouck : S.C. Hazebrouck - S.O. Halluin
A Halluin : O.S. Halluin - U.S. Wasquehal
A Roubaix : R.C. Roub. - U.S. Tourcoing
A Roubaix : S. Roubaix - Excelsior A.C

R. C. LENS CONTRE CANNES

Dimanche en championnat à 15 h., au Stade Bollaert, l'A.S. Cannes rend visite aux Lensois.

Gros morceau à avaler pour les Sang et Or qui veulent l'emporter nettement et se venger ainsi de leur défaite du match aller. Mais leurs adversaires qui sont encore menacés de la relégation et ont besoin d'améliorer leur classement mettront tout en œuvre pour mettre en échec les locaux, comme ils viennent de le faire avec le R.C. Roubaix Il faut donc s'attendre à un match fort disputé.

Nous retrouverons en action face à face les : Piot, Guérin, Mori, Kovacs, Clerc, Mausner, Franceschetti, Presch, Evin, Marex, Beaucourt, François, Mathieu, Ourdouillie, Sikio, Salinski, Specht, Lewandowski qui se dépenseront avec bonheur pour assurer le succès de leurs couleurs.

En lever de rideau une rencontre de juniors sera disputée. Location ouverte comme d'habitude. L'entrée des premières se fera par la deuxieme porte à gauche, face aux tribunes.

JEUDI, A 16 HEURES 30 HAUTMONT JOUERA CONTRE NIMES

Nimes, qui vient de tenir en respect Charleville sur son terrain, s'avère un adversaire difficile pour Hautmont.

Hautmont veut prouver à ses supporters qu'il n'a pas démérité en perdant devant Troyes.

Aguirre reprendra du service dans l'équipe, mais Nuevo, blessé dimanche, ne jouera pas.

Voici les équipiers retenus par l'A.S Hautmontoise : Verdeyrou, Bretelle, Devos, Leapinasse, Bernard, Lhotellerie, Demazeux, Aguirre, Rouzé, Arbiza, Lovichi, Puche, Bouillot.

Et l'équipe de Nimes : Schneider, Donnet, Verdelhan, Ravel, Amizeux, Osman, Lerma, Boissier, Negre, Giachino, Gonzalves.

HAUTMONT RÉSISTERA-T-IL DIMANCHE AUX ASSAUTS DES NICOIS ?

Nice, à l'équipe rapide, au jeu incisif et direct, à la méthode du fameux international espagnol Samitier, entraineur depuis deux saisons du club susnommé, évoluera pour la première fois sur la pelouse du Stade Dembleromont.

L'équipe azuréenne compte dans ses rangs des joueurs tels que Pepito Alcazar, Nemeth, Meméda, les frères Valle, Monsallier

Devant elle, l'équipe « Pro » de l'Avesnois n'aura pas la partie belle, et ses joueurs mesurent bien les difficultés qu'ils auront à vaincre pour faire bonne figure.

A l'aller, à Nice, c'était le premier match de la saison Hautmont fut battu par 2 à 1, mais ne joua qu'à dix dès la septième minute de la rencontre.

Voici la composition de l'équipe de Nice : Nemeth ; Hadidji, Guébhardt ; Médan, L. Valle, Schubert ; Monsallier, Fecchino, J. Valle, Alcazar, Lavagna.

Coup d'envoi à 15 heures.

S. HÉNIN CONTRE U. S. AUBERCHICOURT

Dimanche 2 avril aura lieu au Stade Ste-Marie une rencontre qui fut jouée le 26 septembre, mais annulée par la suite, en raison des événements que l'on a pas oublié.

Rappelons que pour ce match, disputé sous la formule Coupe de France, il n'y aura aucune réduction de prix.

Les Héninois sont très menacés, pour ne pas dire certain d'être relégués, aussi leurs derniers matches seront disputés avec acharnement. Déjà, dimanche passé, ils contraignaient Busigny au partage des points et il est à prévoir qu'ils essaieront de s'octroyer une victoire contre Auberchicourt, ce qui leur donnerait trois points inespérés et peu-être sauveurs. — Coup d'envoi à 15 heures

DANS LE DISTRICT DE LILLE DE LA F. S. G. T.

Avis aux arbitres. — A partir du dimanche 2 avril, les matches débuteront à 15 h.

Dimanche 9 avril — Assemblée générale et obligatoire des arbitres du District de Lille, au siège, 147, rue d'Arras, à Lille, à 5 h. 30, sous la présidence de M. Hures.

U. S. BRUAY-U. S. DROCOURT-MINES

Le leader de la Division d'Honneur revient affronter les Drocourtois dimanche prochain. En septembre dernier, les Bruaysiens, amputés de trois titulaires, durent s'incliner par 2 à 0.

Depuis ils ont ravi à Béthune le sceptre tant convoité en infligeant à leurs différents visiteurs des scores dont on n'oublie pas facilement l'affichage. Il revient à dire que les Drocourtois ont à cœur d'effacer devant leur public la cinglante défaite encaissée au Parc des Sports de La Buissière.

Ils feront l'impossible pour se comporter honorablement devant leurs réputés adversaires.

Bruay n'a qu'un seul point d'avance sur son dangereux rival, le Stade Béthunois, et cela promet un match palpitant que les nombreux amateurs régionaux voudront ne pas manquer.

Coup d'envoi à 15 heures.

CYCLISME

LE PRIX DES JEUNES, A LENS

Le prix Carpentier-Sports sera couru, le 10 avril sur un parcours de 75 km. environ sous le contrôle de l'U.V.F.

— Course départementale réservée aux Indépendants débutants et quatrième catégorie. Plus de 1.200 fr. de prix dont une bicyclette au premier.

Les engagements (5 fr.) sont reçus chez M. Carpentier, 86, boulevard Basly, Lens.

ARCHAMBAUD, Recordmen du Monde de l'heure et récent vainqueur de PARIS-NICE, signera sa photo Jeudi 30, de 12 h. à 12 h. 30 chez VAISSIER-SPORTS, 31, rue du Grétinier à WATTRELOS. 2568

LES BREVETS DES 50 ET 100 KM

Pour le brevet des 50 km., les concurrents sont invités à prendre note que le parcours est Lille-Orchies et retour. Départ, 13, boulevard des Ecoles, route de Douai, Ennetières, Pont-à-Marcq, Capelle, Auchy, virage au château d'eau à l'entrée d'Orchies (contrôle) et retour par même parcours. Arrivée boulevard des Ecoles 13.

La remise des Brassards commencera pour les concurrents aux 50 km. le 16 avril à 7 h. au N. 13, boulevard des Ecoles, et les départs se feront de deux en deux minutes, le premier partant à 7 h. 30. Chaque concurrents devra faire les 50 km. en moins de 2 h. 30 pour obtenir gratuitement l'insigne de Breveté cycliste et le Certificat de performance. Inscription (5 fr.) chez M. Milleville, 42, rue Nationale, Lille.

Pour le Brevet des 100 km. qui sera passé le 30 avril le parcours sera La Madeleine-Cassel et retour à La Madeleine par Armentières, Bailleul, Cassel, Grand route de Dunkerque, contrôle place de Cassel. La remise des Brassards pour les 100 km. commencera à 13 h. pour le premier départ à 13 h. 30, les concurrents partant de deux en deux minutes du café St-Maur, boulevard de la République. La Madeleine (G. Boulevard Lille-Roubaix, coin av. St-Maur) arrivée même endroit. Cinq heures maximum sont accordées pour les 100 km. afin d'obtenir l'insigne des 100 km. et le Certificat de Performance. Engagements (5 fr.) chez M. Milleville, 42, rue Nationale, Lille.

WATER-POLO

L'A. S. C. HELLEMMES RENCONTRERA LES P. N. LILLE EN CHAMPIONNAT DU NORD

Dimanche à 15 h. un match de championnat du Nord opposera l'équipe de l'A. S. C. H. à celle des P. N. L. dans la piscine municipale de Lille, boulevard Papin.

Les Cheminots de Hellemmes qui en sont à leurs débuts dans la Division d'Excellence auront fort à faire. Pourtant il serait difficile de concevoir le résultat de ce match car c'est la première fois que ces deux équipes se trouvent en présence.

Il n'est pas douteux que de nombreux amateurs de natation voudront assister à cette rencontre qui promet d'être intéressante.

Entrée gratuite.

MOTOCYCLISME

L'OUVERTURE DE LA SAISON AU MOTO CLUB DE ROUBAIX

Ce dimanche 2 avril, Concours d'élégance moto, organisé par le M. C. R. sur le terre-plein clôturé du boulevard Gambetta, derriere le Monument aux Morts Cette demonstration de propagande reunira un grand nombre de concurrents qui presenteront les plus beaux spécimen de motos, vélomoteurs et side-cars.

Cette manifestation est dotée de 2.000 francs de prix, et, à cette occasion, pour la première fois à Roubaix, des baptêmes de motos et side-cars seront donnés gratuitement aux spectateurs qui en feront la demande

Dimanche 9 avril, de 10 h. à midi, sur la Grand-Place, à Tourcoing, distribution des récompenses et Exposition des machines primées au concours d'Elégance.

Dimanche 16 avril, à 14 h. 30, au Parc municipal des Sports (rue de Lannoy), Grand Prix Motocycliste de la Ville de Roubaix, organisé par le M. C. R. sous le haut patronage de M. le Maire de Roubaix. Cette epreuve est ouverte exclusivement aux coureurs amateurs. En outre, innovation sensationnelle, le Club disposera de six machines identiques, offertes au Club par son président et qui seront mises à la disposition des membres qui en feront la demande pour disputer une course spéciale. Des prix importants ainsi que des médailles d'argent et de bronze offertes par la ville de Roubaix doteront cette épreuve.

Lundi 1er mai, gymkhana motocycliste à 15 h. sur la Grand-Place : Cette amusante épreuve est organisée par le M. C. R. avec l'appui effectif de la Ville de Roubaix, qui l'a dotée de prix en espèces.

JEU DE PAUME

AU COMITÉ RÉGIONAL DES FLANDRES

Dimanche 2 avril, à 17 h. 30, au siège de la Paume Croisienne, 13, rue de la Gare, à Croix, assemblée des membres du Comité mandatés par leur société.

PELOTE BALLE

PELOTE BALLE OUVRIÈRE FRANÇAISE

Le secrétaire général prie les clubs de la Pelote - Balle Ouvrière Française de prendre note que les Clubs Belges et après seraient heureux de se produire en France :

Deux - Acren, 1re catégorie, pour le 11 mai. — Ath, 2e catég., à n'importe quelle date, sauf les 11 et 18 juin, 27 août et 3 septembre. — Gouy, 1re catégorie, pour les 10 avril, 18 mai, 9 juillet et 27 août.

Péton, 1re catég., pour les 10 avril, 18 mai, 9 juillet, 27 août.

Les clubs qui désireraient l'une de ces équipes aux dates indiquées qui leur conviendraient sont priés d'en aviser le secrétaire fédéral, M. A. Huart, employé de Mairie à Onnaing, dans le plus bref délai possible et au plus tard pour le 5 avril prochain.

BOXE

LA RÉUNION ORGANISÉE A DON PAR LE B. C. ANNŒULLINOIS A REMPORTÉ UN GRAND SUCCÈS

Malgré la défection du C.A.P. Isbergues, déclarant forfait trois jours avant la réunion, les organisateurs du B.C.A. ont réussi à mettre sur pied un programme de tout 1er ordre qui, comme précédemment, a attiré dans la salle Beaucamp, à Don, la grande foule des nombreux sportifs d'Annœullin et de la région.

L'évent principal de la soirée devait nous donner un spectacle de la plus haute valeur.

Il mettait aux prises en 10 rounds, le fameux Haubourdinois Rolang Ogez, et Masseiot, du B.C.A., qui faisait sa rentrée dans le « cercle enchanté ».

Après une bataille des plus spectaculaires, qui tint les spectateurs en haleine durant les 10 rounds, les juges donnèrent la victoire aux points à Ogez. Les deux boxeurs sont à féliciter pour leur beau courage et leur boxe plaisante et scientifique qu'il nous fut donné d'apprécier.

Voici les résultats techniques :

Amateurs en 4×2 : Auguet (B.C.A.) bat Delforge (Wavrin) par k.-o à la 3e reprise. — Delval (B.C.A.) bat Thellier (Seclin) par k.-o. à la 1re reprise. — Bogner (B.C.A) bat Marquant (Seclin) par arrêt au 1er round. — Kasperski (B.C.A.) bat Dupire (Seclin) aux points. — Verbeke (B.C.A.) bat Cambier (Wavrin) par arrêt de l'arbitre au 2e round.

En 6×2 : Dallenne (B.C.A.) bat Lamblin (Seclin) par k.-o. à la 1re reprise.

En 10×2 : Professionnels : Ogez (B.C. Haubourdin) bat Masseiot (B.C.A.) aux points.

UN BEAU GALA SE DÉROULERA SAMEDI A TOURCOING

Le B.C. Tourquennois présentera samedi, dans la salle du Nouveau Gambrinus, 10, Grand' Place, un beau programme de boxe amateur

A l'affiche : 7 combats, dont un en 6 de 2, qui mettra aux prises Berteaux, qui vient de remporter le titre de champion de France, et Galloo, champion de Belgique 1938, finaliste du Championnat de Belgique 1939.

Puis, 6 combats en 4 de 2, le Tourquennois Duforest, imbattu depuis deux ans, recevra vainqueur de Bavay, finaliste du Championnat des Flandres 1939, sera opposé au belge Carlier, dur battant qui a remporté dix victoires consécutives sur les meilleurs mouches belges. Son camarade d'écurie Spitzel, révélation des Championnats du Nord 1939, essaiera de prendre sa revanche sur le champion du Nord 1938, des poids mi-lourds Legrand, de Lille, tandis que Vanteenkiste se heurtera à Vercouttere, de Menin ; Inghels, du B.C.T. également, à Nonom, de Lille ; Puytenus, du B.C.F., à Dewulf, de Lille, et Desmet qui marche sur les traces de Duforest, rencontrera Delbaere, de Menin.

Un tel lot de champions doit donner lieu à de rudes bagarres.

La location est ouverte au siège du B.C.T., Café du Centre, 2, place de la République, à Tourcoing, téléph. 1879. Les membres bienfaiteurs et honoraires en possession de leur carte 1939, auront libre accès à cette réunion.

LE GALA DE DIMANCHE A ROUBAIX

Encouragés par les beaux succès obtenus par les galas d'amateurs précédents, les dirigeants de l'Académie des Sports de Roubaix ont élaboré un programme.

Les 16 boxeurs qui fourniront les huit combats portés à l'affiche, sont tous connus par leurs meilleurs éléments Le jeune B. C Wasquehal sera représenté par les Galois, Dcivac, Vanpeteghem, Kozak et Bonnel — Le B.C. du Fresnoy sera défendu par Maes et Sieuw, deux excellents battants. Le B. C de Linselles verra les Dhondt et Mathurin défendre avec énergie son pavillon, tandis que Mathys du B.C. de Wattrelos, voudra vaincre pour prouver qu'il est digne de l'espoir, mis en lui, cependant que les Vion et Mohamed voudront prouver qu'ils sont dignes de figurer dans cette belle réunion. Enfin, l'Académie des Sports de Roubaix a sélectionné R. Hennuyer, Lorison, Carette et Dekers pour tenir en échec cette imposante coalition

Notre nouveau champion de France Jean Motte, fera avec son entraineur préféré Gabriel Motte son frère, une exhibition qui doit enthousiasmer les amateurs du noble art.

Cette réunion se déroulera dans la salle d'entraînement de l'A.S.R., 41, rue du Chemin de Fer, qui sera aménagée pour la circonstance. Location sans frais et retenue sur plan à l'A.S.R.

CYCLO-TOURISME

AU NORD TOURISTE

Le Nord Touriste organise pour le dimanche 2 avril les excursions cyclotouristiques ci-après :

1. **Armentières**, 60 kms, 1/2 journée. Aller par Lille. Départ de Roubaix-Tourcoing à 7 h. 30 ; Lille Théâtre, 8 h. 15 Capitaines de route : MM. Deschemackers, Van Portal, Liémans.

2. **Hazebrouck**, 110 kms, 1 jour. Aller par Bailleul. Départ de Roubaix et de Tourcoing à 7 h. ; Lille, 7 h. 30. Capitaines de route : MM. Delezenne, Pierlot, Delange.

LUTTE

LE CHAMPIONNAT DU NORD PREMIÈRE SÉRIE

Dimanche 2 avril, toute la journée, se déroulera le championnat du Nord 1re série, lutte libre amateur dans la nouvelle salle du Lutteurs Club, 9, rue Boucher de Perthes. Les meilleurs lutteurs de la région toutes catégories doivent se rencontrer en finale pour le titre L'entrée de la salle sera entièrement libre toute la journée.

MARCHE

LA MARCHE OLYMPIQUE DE « BYRRH »

Le recordman Huard contre Laisné

C'est de Roubaix que se donnera le départ de la demi-finale de l'épreuve « Byrrh » qui réunira les 40 sélectionnés des quatre éliminatoires disputées dans quatre régions. L'intérêt de l'épreuve se trouvera rehaussé du fait de la présence du nouveau recordman de France Huard qui vient de battre dimanche dernier le record de l'heure sur piste à Paris et qui en Laisné trouvera un adversaire de taille.

Ceci n'empêche pas de causer des autres concurrents qui seront les X de la course et parmi eux il faut citer les Antoinette, Mathot, Clergeot, Delion, Godin, Fievet, Bouchindomme, Lefebvre qui à leur tour pourront bien être des trouble fête.

Nous rappellerons aujourd'hui qu'à la suite d'une réunion tenue le mercredi 29 mars entre les organisateurs, le parcours empruntera Roubaix, Tourcoing, Mouvaux, La Madeleine et Lille où l'arrivée sera jugée au terrain de l'Iris Club de Lambersart après une boucle dans la Capitale des Flandres par le tour des Boulevards et à l'issue d'un match de football qui mettra aux prises les équipes minimes de l'I. C. L. et de l'U. S. T., équipes en tête du classement et qui disputeront la finale de la Coupe « Byrrh ». Ajoutons que l'entrée du Stade Guy Lefort sera gratuite.

Le rendez-vous des marcheurs et officiels s'effectuera à 12 h. 45 à la Laiterie, où se trouveront les vestiaires, contrôle et la remise des dossards, de la les concurrents seront acheminés par auto à Roubaix où se donnera le départ et la distribution des prix se fera vers 17 h. 30 au siège social de la société « Byrrh », rue de la Bassée à Lille.

Pour Paris et Lyon... Lillois et Fivois demi-finalistes de la Coupe de France se préparent consciencieusement et sans bruit

M. George BERRY
entraineur de FIVES.
(Modern' Photo - Lille)

Sans bruit, les deux grands clubs lillois préparent les matches comptant pour les demi-finales de la Coupe de France, qui les opposeront, l'O.L. au F.C. de Sète, sur le terrain du Stade municipal de Lyon, le S.C. Fivois au R.C. de Paris, sur le « ground » du Parc des Princes.

Bien que ces chocs présentent un caractère d'une importance capitale, les entraineurs des deux teams, d'une part M. Conrad, d'autre part cette vieille figure sympathique, Georges Berry, ont établi un programme de mise au point qui ne diffère pas, sauf dans les menus détails, de celui habituel en aucune façon.

Nous avons eu l'avantage d'assister hier, mercredi, aux séances conduites avec beaucoup d'attention et de minutie par MM Conrad et Berry. Tant à l'Olympique qu'à Fives, les deux techniciens se sont attachés surtout à entretenir le souffle, condition primordiale pour entamer, poursuivre et mener à bien des batailles aussi ardues que celles dont il s'agit

Sur le terrain du Stade Victor-Boucquey, cinq tours de piste servirent de prelude à une évolution la balle au pied. Tous les joueurs, Vandooren en tête, soutinrent le train imposé, et c'est après s'être ainsi échauffés que les « Dogues » firent virevolter le ballon suivant les directives de leur « coach ».

Fidèle à son principe de poursuivre la cohésion plus étroite des attaquants, M. Conrad mit les cinq attaquants en présence des demis et défenseurs, et, au cours de cette sorte d'exhibition, le quintette de l'O.L. exécuta diverses manœuvres qui donnèrent satisfaction à leur directeur technique.

Seuls manquaient à l'appel le jeune Prévot, et aussi Da Rui, retenu à la caserne. On sait que Prevot fut touché au cours du match contre le F.C. de Nancy. Des soins énergiques lui furent prodigués depuis, et dans les milieux dirigeante de l'O.L., on espère fermement sa présence dans la ligne d'attaque dimanche prochain.

La formation probable des « Dogues »

Cet espoir laisse percer les intentions des responsables du club au fanion blanc barré rouge, qui mettront en route la formation dont nous avons apprecié toute la valeur dans les trente premieres minutes du match contre le F.C. de Nancy, c'est-à-dire :

But : **Da Rui** ;
Arrières : **Vandooren** et **Laurent** ;
Demis : **Carly, Moré** et **Cleau** ;
Avants : **Delannoy, Cheuva, Bigot, Prévot et Kalocsai** ;
Remplaçant : **Rémy.**

M. Caullet incline pour le match nul

Alors qu'un fort courant, qu'il est assez difficile de justifier sauf par l'enthousiasme et un optimisme fort prononcé, se soit dessiné ces derniers temps, en faveur d'une finale Lille-Fives, en mai, à Colombes, en présence de M. le président de la République, M. Caullet, président actif de l'O.L., demeure tempéré et ne « bolt pas l'obstacle » de Lyon avec la même aisance que les partisans et supporters de son groupement.

Tout en gardant pleine confiance, M. Caullet estime, et il n'a point tort, que l'adversaire est de taille, ainsi qu'il en fit la preuve, en championnat, récemment, sur le terrain Victor-Boucquey, et dimanche dernier, à Sète, en enfonçant, à trois reprises, la défense du Havre, alors que les Havrais menaient au repos par le score sevère et difficile à remonter de 2 à 0.

Les Sétois sont donc des demi-finalistes dont il ne faut point faire bon marché, conclut M Caullet. Ajoutons à cela les impondérables encore plus fréquents, compte tenu de la nervosité qui ne peut pas ne pas s'emparer du joueur,

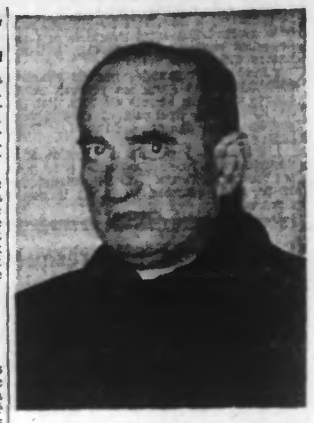

M. CONRAD
entraineur de l'O. L.
(Ph Réveil)

même très calme d'ordinaire, et nous arrivons à une balance d'un équilibre rigoureux qui incline à pronostiquer « match nul ».

Chez les « Diables Bleus »

Comme nous l'avons dit, la préparation des Sportingmen fivois fut en tous points semblable à celle de leurs camarades de l'Olympique. Les tours de piste se succédèrent à une belle allure, puis les « Diables » taquinèrent le ballon de façon adroite sans négliger ni l'efficacité, ni l'opportunité

Il nous a semblé que, sous l'angle de l'efficacité, le Sporting n'était pas loin de pratiquer ce football incisif qui lui valut de remporter de belles victoires en décembre et janvier derniers. La passe en échelle fut à l'honneur bien souvent, cependant que les ailiers s'infiltrèrent avec cette rapidité qui est une de leurs qualités essentielles.

Waggi, notamment, qui fut éloigné de longues semaines des terrains de jeu, paraît être redevenu lui-même, et ceci augmente sérieusement les chances de nos « Diables ».

Le team fivois au « Parc »

Il s'ensuit que la composition du team fivois qui se présentera sur le terrain du Parc des Princes, sera vraisemblablement la suivante :

But : **Croe** ;
Arrières : **Dutilleul** et **Méresse** ;
Demis : **Bourbotte, Kapta** et **Laune** ;
Avants : **Novicky, Finta, Van Caeneghem, Delly** et **Waggi.**

Le silence est d'or, à Fives

Auprès de differentes personnalités qualifiées du Sporting Club Fivois, nous avons tenté de recueillir des impressions susceptibles de nous acheminer vers une conclusion sérieuse de ce duel « Paris-Nord ». Partout nous nous sommes heurté à une prudente réserve qui confinait au silence. Ce n'est pas avec les quelques bribes de conversations que nous avons eues avec l'un et l'autre qu'il est possible d'établir un canevas de l'opinion autorisée du clan fivois.

On ne peut faire que des suppositions, et c'est tout... Et, ma foi, ce n'est pas s'engager que de supposer que M. Henno et ses amis caressent l'espoir de porter le « huit reflets » et la tenue de cérémonie, en mai prochain, auprès du premier magistrat de la République.

Les chances fivoises seront fortes ou quelque peu atténuées suivant que le R.C. de Paris disposera ou non de certains de ses éléments considérés comme indispensables.

Hiden défendra les buts du « Racing »

En tout cas, une chose est acquise qui donne plus d'aplomb à la formation parisienne : Hiden jouera dimanche prochain C'est un gros atout dont il ne faut point nier la valeur. Sera-t-il suffisant pour que Fives cède le pas devant le R.C.P ?.. Aux « Diables Bleus » de nous donner réponse dimanche soir.

En tout cas, qu'Olympiens et Fivois se persuadent que les sportifs nordistes ont déjà fait de beaux projets pour...

A eux de ne pas les désillusionner !...

M. S.

HIPPISME

LES COURSES AU CROISÉ-LAROCHE

LA REUNION DU DIMANCHE 2 AVRIL

Chevaux restant engagés :

1re Course — PRIX EDMOND BIZARD
plat, Gentlemen, 2.000 m., 8.000 fr.

YED, au Marquis de Noailles .... 73 ½
FLORETTA II, à E. Cartier ..... 70 ½
HOTBLOOD, à G. Heusey ..... »
PROTASE, à L. Orena ..... »
GALEUSE LILY, à L. Orena ..... »
CA ALTAY NA, à M Pantali ..... »
DAME DES BOIS, à P. Sawicki .. »
SIRE DE VILLERAS, au Marquis de Noailles .. »

— Soit 8 produits restant engagés.

2e Course — PRIX INTERMEDE
trot monté, 2.600 mètres, 5.000 francs

LA TENEBREUSE, à M. Basquin .. 2625
LE TECH, à P. Gevaert ..... »
MINUIT, à M. de Wulf ..... »
JARNAC II, à S. Vandromme .... »
MON ONCLE ETIENNE P. à P. Rommelaere ..... »
KIKI KERNS, à P. Jadoul 2650
KHAN M, à R. Dorchies 2675

— Soit 7 produits restant engagés.

3e Course — PRIX LIEUTENANT LEPLAT
steeple-chase, cross-country militaire
2e série, 4.500 mètres, 2.710 francs

EDEN BLEU au Cap. B. de Scorbiac 78 k.
REINE DES GAULES, cap. Dernier 76 k.
LORRAIN, au lieut. Rerolle ..... 76 k.
AURÉOLE III, au lieut. Clement .. 74 k.
CITZA, au lieut. Constans ..... »
FAVORI V, au ch. d'esc. Danglade »
IVAN, au cap. J. Gaymard ..... »
IRMA II, au lieut. de Logivière .. »
JAKEF, au lieut. X. Nodet ..... »
DAHRIUS IV, au lieut. Reynaud .. »
DIAMANT VI, au lieut. Vincent .. »
JOLI CŒUR X, au lieut. Berthet 72 k.
KINGARTHUR II, au lieut. Buret »
BOUTON D'OR. V, au lieut. Compagnon .... »
JOLIE II, au s.-lieut. S. Gauthier »
IRIS XVI, au cap. de Hauteclocque »
ICAR II, au lieut. Le Tanter .... »
VIOLONCELLE, au lieut. Oster .. »
HAUBAN III, lieut. de Quenetain »
INTRÉPIDE V, au lieut. du Serech »

— Soit 20 produits restant engagés.

4e Course — PRIX DE MARQUETTE
trot attelé, 2.500 mètres, 4.000 francs

NE T'EN FAIS PAS, à L. Duriez .. 2475
NITOUCHE, à L. Tjolle ..... »
NIMBUS II, à C. Vanhoutteghem .. »
NITOUCHE IV, à J. Faillie 2500
MUGUETTE II, à O. Desmedt .... »
MADOOSA, » ..... »
MERCURE D, Elevage du Moulinet »
LOGIS D'AVOINES, à X. Poulain »
MITSOUKI, à C. Carlier ..... »
NINI PONPON, à M. de Wulf 2525
LUTINE B, à L. Bégue ..... »
MISS KETTY, à E. Martinache .. »
LEAUPARTRE, à M. Clincke 2550
LA CAPELLE, à P. Wannepain .... »
MELIK WILLIAMS, à C. Carlier .. »
NORD FRANCE, à R. Rogé ..... »
LIDO II, à C. Vanhoutteghem .... »
LEOPARD III, à L. Delberghe .... »
LA FLECHE, à C. Gevaert 2575
KOUNTI, à A. Bonte ..... »
MINUIT, à M. de Wulf ..... »
LORD P, à L. Duriez ..... »
N'Y TOUCHE PAS, à G. Crombet .. »

— Soit 23 produits restant engagés.

5e Course — PRIX DU PLOUICH
plat, 1.800 mètres, 3.000 francs

RADICO, à M. Pantali ..... 62 k.
ROSY GEM, à F. Romain ..... 61 ½
DAME DES BOIS, à P. Sawicki .. 60 ½
BERLINE, à J. Biarrotte ..... »
FLORETTA II, à E. Cartier ..... »
PROTASE, à L. Orena ..... »
ISCHIA, à J.-M. Sion ..... 57 ½
KERORIDA, à M. Pantall ..... 57 k.
TOURONDE, à P. Motte ..... 53 ½
REINE DE TREFLE, à L. Lansenberg 50 ½
MACIRA, à E.N. Adès ..... »
KERITA, à L. Orene ..... »

— Soit 12 produits restant engagés.

6e Course — PRIX PRINCE ALBERT
trot attelé, 2.500 mètres, 5.000 francs

MALASSISE, à M. de Wulf 2800
LE TECH, à Ph. Gevaert 2825
IMAGE IV, à R. Decock ..... »
JOUR D'ESPOIR III, à L. Bégue .. »
LUCIDUS ORDO, à A. Antoine .... »
JIM BELWIN, Elevage du Moulinet »
N'Y TOUCHE PAS, à G. Crombet .. »
LIDO II, à C. Vanhoutteghem .... »
JE T'AIME, à O. Balesdent ..... »
ITOU II, à S. Bollenzier ..... »
KAKIMONO A, à O Desmedt 2850
IMPERIA B, à A. Vocrons ..... »
IMPETUEUX IV, à A. Merveille .. »
JOHANNISBERG, à M. Clincke .. 2875
JACQUES HUBERT