LES SPORTS

Le gala de réouverture du Vélodrome Labuissière, à Bruay

Le 14 mai prochain, à 15 h. 30, aura lieu la réouverture du coquet track des Mines de Bruay, au Stade Labuissiere.

Le superbe gala mis sur pied par le Cyclo-Club Bruaysien doit attirer la grande foule des fervents du cyclisme sur piste, à en juger par le magnifique programme qui sera presente au public.

D'abord un match omnium international en 3 manches verra s'aligner au depart le populaire « Charlot », le benjamin de la célèbre famille Pélissier, qui donna au cyclisme un nom imperissable. Le grand Charles sur la piste, c'est la certitude du beau sport pour le public et du succès pour les organisateurs ; puis Marcel Kint, champion du Monde de la Route, qui continue à se couvrir de gloire cette année, notamment dans la course Gand-Anvers qu'il enleva avec brio ; Roger Lapébie, déja vainqueur du Tour de France, favori du prochain Bordeaux-Paris, qui marche terriblement cette année, et enfin notre sympathique régional Julien Legrand, que l'on trouve partout aux côtés des « As » depuis la saison dernière, et qui a fait des etincelles cette année. Il sera intéressant de connaître les possibilités du Grand Julien quand on le verra, sans hésitation, se frotter aux vedettes au cours de ce Grand Prix du Cyclo-Club Bruaysien.

Le programme comportera encore d'autres épreuves très interessantes sur lesquelles nous reviendrons prochainement.

Les Cacheux, aussi à l'aise sur la route que sur la piste ; Lucien Gluck, champion du Nord de vitesse, qui doit percer définitivement cette année ; Charles Vaast, l'officieux champion du Monde de Cyclo-Cross ; Edmond Browaeys, qui a mis à mal quelques records de la piste ; Robert Bouy, qui a glané des succès cette année au Vél' d'Hiv' ; Maurice De Muer, le jeune vainqueur du Dunlop 39, qui a récidivé depuis

Roger LAPÉBIE (Ph. Révell)

dans d'autres épreuves régionales, et enfin les meilleurs coureurs regionaux sur piste seront au départ des différentes épreuves comprenant ce beau programme.

LE 1er GRAND PRIX DU PAPIER A CIGARETTE « JOB » A CAMBRAI

Il est d'ores et déjà certain que la belle épreuve mise sur pied par le C.C.C., avec le concours du papier à cigarette « Job » obtiendra un succès sans precedent, tant au point de vue sportif que sur le plan populaire. Au cours de la reconnaissance du parcours effectuée cette semaine par les actifs dirigeants Cambresiens, il a été donné d'enregistrer l'engouement qu'avait provoque dans les milieux sportifs l'annonce de cette importante manifestation.

Le plus grand succès attend le passage des coureurs à Bapaume. Le contrôle volant sera établi au Cafe-Tabac Nestor, rue d'Arras.

Le Cyclo Club Artesien, de son cote, assurera la signalisation et le contrôle de ravitaillement dans la traversée d'Arras.

L'épreuve est regionale, ouverte aux Asplrants et Independants, toutes categories : 3.000 fr de prix seront affectes au classement général dont 500 fr au vainqueur. L'arrivee sera jugee sur la piste du Jardin des Grottes à Cambrai, au cours d'une reunion reservee aux Independants. Quatre epreuves figurent au programme ; elles sont dotees des prix suivants : Vitesse : 1er, 50 fr ; 2e, 40 ; 3e, 30 ; 4e, 20 ; 5e, 15 ; 6e, 10.

Elimination : 1er, 50 fr ; 2e, 40 ; 3e, 30 ; 4e, 20 ; 5e, 15 ; 6e, 10 ; 7e, 10 ; 8e, 10 et 9e, 10 fr.

Course de primes pour les battus : 1re, 10 fr. ; 2e, 15 ; 3e, 20 ; 4e, 25 ; 5e, 30.

Individuelle (100 tours) : 1er, 125 fr ; 2e, 100 ; 3e, 80 ; 4e, 60 ; 5e, 50 ; 6e, 40 ; 7e, 30 fr.

Les coureurs désireux de participer à cette réunion sont priés d'adresser leur engagement à M. J. Vincent, secrétaire du C.O.C., 5, rue des Liniers, à Cambrai.

LE GRAND PRIX DE LA CARTE POSTALE

C'est ce dimanche 7 mai que se disputera à Henin-Lietard, cette epreuve organisée par l'Etoile Heninoise et ouverte aux aspirants de, independants et debutants toutes categories, sous le controle de l'U.V.F.

Rappelons que la course comporte 90 km en plusieurs circuits et que 1.000 francs de prix recompenseront les concurrents. Prix spéciaux aux 3e et 4e categories. Nombreuses primes sur tout le parcours.

Engagement 5 fr., adressé au secrétaire R. Evrard, rue Napoleon-Demarquette. Remise des dossards à 13 h. 30 chez Lepot, tabac, passage souterrain rue de Douai.

Départ à 15 h., chez Carpentier, rue de Rouvroy. Arrivée face au siège, place Carnot.

UNE ÉLIMINATOIRE POUR LES COUREURS POLONAIS EN FRANCE

L'Union des Cyclistes Polonais en France organise jeudi 18 mai, une épreuve « Eliminatoire des Coureurs Polonais en France » qui se disputera à Bully-les-Mines, sur un parcours de 100 kms, soit : Bully, Calonne, Bully, Aix, Sains, Mazingarbe et Bully à couvrir 8 fois.

L'épreuve est ouverte à tous les coureurs Polonais habitant en France (toutes classes, categories et series). Elle comptera pour la formation de l'équipe representative aux Jeux Olympiques des Emigres Polonais, devant avoir lieu à Cracovie. L'épreuve est dotée de 1200 frs de prix dont 200 frs au premier. Prix spéciaux pour 3e, 3e categories et debutants. Engagements 5 frs au secrétaire, T. Adamczak, 245, cite des Alouettes à Bully-les-Mines. Remise des dossards 5 rue Ed. Debaumont à Bully, de 13 h à 13 h. 30. Départ à 14 h., meme endroit.

LA FINALE DE LA MÉDAILLE AU VÉLODROME DE LENS

Vu le mauvais temps, la réunion a été reportée au lundi 8 mai à 17 h. 30. Les coureurs qui veulent y participer peuvent se faire inscrire chez M. Boutinguez. Déja les meilleurs coureurs régionaux sont engagés : Palin, Lefebvre, Demaseure, Badenée, Maes, Vandehède, Delval, sans oublier Debruyckere qui pourrait reserver une surprise et Vanderhouwart.

Dans les jeunes on peut noter : Dusnon, Bréchet, Boutinon, qui permet beaucoup.

Au programme : une Americaine, une course de primes, 2.500 fr de prix et un poste de T.S.F. au vainqueur de la grande finale.

LES ÉPREUVES A VENIR

6 mai, Camoral : Grand Prix Delfour réservé aux independants, 2e, 3e et 4e categories, 15 fois le circuit des boulevards soit 90 km. 200 fr au 1er. Engagements chez Epinat, Café des Sports, boulevard Faidherbe à Cambrai.

7 mai — Henin-Lietard : Grand Prix de la Carte Postale. Régionale U.V.F. toutes categories, toutes classes, sauf amateurs, professionnels et aspirants première et 2e serie.

7 mai. — La Madeleine : Prix du Broquelet. Departementale pour 3e, 4e et debutants. 80 km. 1.020 fr. de prix dont 175 au 1er. Prix spéciaux aux 4e. Départ, 15 h. Dossards, 1, rue Pasteur, à La Madeleine.

8 mai. — Fouars : Prix d'ouverture, 60 km., doté de 600 fr et primes 4e et debutants. F.S.G.I. Départ 15 h. 30. Engagements chez M.F. Hubert, ou chez Mme Vve Malaquin.

14 mai — Comines : Grand Prix organisé par la P.V.C., ouvert aux 3e, 4e, independants et debutants U.V.F. 75 kms. 1.200 fr. de prix dont 200 au 1er. Prix speciaux pour 4e et debutants. Départ à 15 h. 30 ; engagements, 5 fr., Café de l'Arbalète, 50, rue de la République à Comines.

18 mai. — Lewarde : Grand Prix des Jeunes. Departementale 45 km. 3e et 4e U.V.F. 700 fr de prix dont 125 au 1er. Prix speciaux pour independants et debutants 4e. Engagements 5 fr. chez M. Herent, route Nationale. Départ 14 h. 30.

EN VENTE AUJOURD'HUI

Les Sports du Nord

CONTENANT CETTE SEMAINE :

les photos de M. Jovenet, de la Ligue du Nord de football, des footballers Hilti, Jarett, Osmani, Grandjean, Lequien ; des boxeurs Kid Michel, Berteaux, Novacky, Cheboat ; des coureurs cyclistes Bernardoni, Codron, Dubois, Lamblin ; de la Reine du football à Quievrechain et de ses demoiselles d'honneur ; de l'arrivee de l'epreuve cycliste Paris-Tours ; de la finale de la Coupe d'Angleterre de football ; du match R.C. Paris-R.C. Lens ; des basketters de l'Olympique de l'Avesnois, des equipes de l'U.S. Seclinoise, d'Aulnoye-Olympique, du R.C. de Maubeuge, etc... ;

les informations sur les championnats et coupes de football ; sur les compétitions de basketball, d'athletisme, de motocyclisme, d'automobilisme, de waterpolo, de lutte, de ping-pong, de rink-hockey, d'aviron, de cyclisme, de jeu de paume, de tennis etc... ;

les articles de M. le docteur Porez sur le controle medical ; de J.-L. Reignier, Rene Max, Lhevin, P. Icard, L. Bailly, Jean Rey, M. Henry sur le football ; de Jean Deal, Malo, Francois sur le cyclisme ; de Geo Henry, P. Bois sur la boxe ; d'Ernest Jean sur le basket-ball, etc... ;

les rubriques speciales de la F.S.G.T., de l'Uolep et de l'Union de Flandre ;

l'annonce des courses hippiques d'Amiens ;

les echos et potins dans toutes les rubriques ;

les dessins de Pardoën, etc...

40 CENTIMES

FOOTBALL

LE CALENDRIER DE LA POULE D'ACCESSION A LA DIVISION D'HONNEUR DE LA L. N. F. A.

Sont qualifiés : R. C. Calais (Maritime), Amiens A. C. (Picardie), A. C. Cambrai (Escaut), C.S. Avion (Artois), R.C. Roubaix ou V.S. Carvin (Terrien).

Le Touquet a informé la Ligue qu'il s'abstenait, bien qu'ayant actuellement des droits égaux à ceux de Calais.

14 mai, 15 heures : Cambrai-Calais ; Amiens-Avion. Exempt : Roubaix ou Carvin.

21 mai, 15 heures : Avion-Roubaix ou Carvin ; Amiens-Cambrai. Ex. : Calais.

28 mai, 16 heures : Avion-Calais ; Roubaix ou Carvin-Amiens. Exempt : Cambrai.

4 juin, 16 heures : Calais-Roubaix ou Carvin ; Cambrai-Avion. Ex. : Amiens.

16 juin, 16 heures : Calais-Amiens ; Roubaix ou Carvin-Cambrai. Exempt : Avion.

Les matches se jouent sur le terrain du club premier nommé. Recette intégrale au club recevant, qui devra fournir le timbre d'arbitrage.

Les trois premiers classés monteront en Division d'Honneur.

DEMAIN, AU STADE J. LEMAIRE S. C. FIVOIS CONTRE F. C. METZ

La rencontre du championnat, qui opposera demain, au stade Jules-Lemaire, le S. C. Fivois au F. C. Metz conserve tout son attrait, car les deux équipes sont à egalité au classement.

Aussi, les sportifs qui feront le déplacement du Stade Jules-Lemaire seront assures d'assister à une partie plaisante, jouee par deux equipes scientifiques.

Coup d'envoi à 15 h.

Des autobus partiront de la Gare de Lille toutes les dix minutes, entre 14 h. 20 et 14 h. 50, en direction du Stade. Les voitures stationneront pour assurer le retour vers la Gare, dès la fin du match.

Voici la formation annoncée par les Messins : au but : Kappé ; à l'arrière : Nock et Zehren ; en demis : Hibst, Fosset et Marchal ; en avant : Rohrbacher, Ignace, Bakhuys, Jean Lauer et Weiskopfs, equipe particulièrement robuste, qui doit donner à fond pour enlever la victoire.

Fives compte opposer la formation suivante : au but : Cros ; à l'arrière : Dutilleul ou Laune et Méresse ; en demis : Bourbotte, Kapta, Laune ou Dubois ; à l'avant : Nowicki, Doly, Van Caeneghem, Finta et Prouff.

R. C. LENS CONTRE A. S. SAINT-ETIENNE

Le R.C. Lens recevra dimanche à 15 h. au Stade Bollaert, l'A.S. St-Etienne qui a fait longtemps figure de favorite et n'est classée qu'à deux points des leaders.

Les Sang et Or savent parfaitement, surtout après le match nul de Saint-Etienne, qu'ils auront affaire dimanche à un adversaire de classe. La lutte et les resultats de ces derniers dimanches en championnat, dénote de leur part une regularite constante. Sur leur bonne forme actuelle, les Sang et Or doivent remporter une victoire de justesse après un match fort équilibré.

Les équipes se présenteront dans la formation suivante :

R.C. Lens : Evin ; Marek, Beaucourt ; Mathieu, François R., Calinski ; Melul, Sikito, Stanis, Specht, Ourdouille.

A.S. Saint-Etienne : Liense ; Gardet, Caby ; Snella, Odry, Rich ; Pasquini, Tax, Cabannes ou Beck, Hess, Roux.

Arbitre : M. Tibaldi.

Le service de location fonctionne aux adresses habituelles et par correspondance à M. Lecrinier, trésorier du R.C. Lens, Mines de Lens. Tél. 420.

UN GRAND DERBY NORDISTE DEMAIN A ARRAS

Nous approchons de la fin de l'interminable championnat pro de 2e Division et la rencontre qui mettra aux prises dimanche Hautmontois et Arrageois, sera l'avant-derniere qui se déroulera au Stade Degouve.

Les positions commencent maintenant à se dessiner plus nettement, mais le troisième club qui sera relégué en compagnie de Tourcoing et de Dieppe n'est pas encore désigné.

Si Arras, par ses derniers succès, s'est à peu près mis à l'abri de toute surprise désagreable, il n'en est pas de même des visiteurs, qui ne comptent que 31 points et qui n'ont plus que cinq rencontres à disputer.

Ils viendront donc à Arras gonflés à bloc et bien décidés à se surpasser pour s'attribuer les deux points.

Le prestigieux Arbiza, sélectionné de la Ligue du Nord, sera certainement alimenté à jet continu par ses camarades d'équipe et la défense locale n'aura pas une mince tâche pour maîtriser ce fougueux adversaire.

Arbiza n'est pas du reste le seul adversaire de classe. Hautmont ne l'oublions pas, a obtenu 15 matches nuls, dont deux face au Red Star, et compte un magnifique succès sur le Stade Rennais (5 à 1).

Face aux Boyaux Rouges, les visiteurs s'aligneront dans la formation suivante : but : Parmentier (sélectionné Ligue du Nord) ; arrières : Bonnaire, Bretelle ; demis : Demazeux, Aguirre (sélectionné Espagnol), Lespinasse ; avants : Laveille, Lauer, Arbiza, Bernard et Lhotellerie.

Arras, quoique mieux placé que son rival de dimanche, n'est cependant pas à l'abri de toute déconvenue, et il est certain que les dirigeants locaux respireraient completement à l'aise si leurs joueurs se taillaient un nouveau succès.

Au match aller joué à Hautmont, la victoire avait souri aux Arrageois par 4 buts à 1.

La partie débutera à 15 h. au Stade Degouve.

L'O. S. HALLUINOIS RECEVRA DEMAIN L'A. C. HELLEMMES POUR LA COUPE DES FLANDRES

En 1/4 de finale de la Coupe des Flandres, l'O.S. Halluin recevra dimanche 7 mai, à 15 h. 30, rue de Lille, l'excellente équipe de l'A.S.C. Hellemmes.

Voilà certes une rencontre qui s'annonce très serrée. Hellemmes compte d'excellents résultats en Championnat. Il vient d'outre part d'éliminer l'U.S. Tourcoing laquelle triompha en Championnat des Halluinois par le score de 4 à 1. Equipe très vigoureuse et athlétique, l'A.S.C. Hellemmes donnera à fond et mettra tout en œuvre pour accéder aux demi-finales.

D'autre part l'O.S.H. vient d'éliminer l'O. Marcquois par le score de 3 à 2. L'équipe « bleue et or » légèrement remaniée doit faire également bonne figure devant la coriace équipe des Cheminots. Voici sa composition : Vanlacke, Devrièrese, Ouradet, Paux, Stymans, Michalski, Vercloet, Canar, Vanderheeren, Devos, Stragier.

L'A. C. CROIX EST CHAMPION DE 3e DIVISION TERRIENNE

Dimanche dernier l'A.C. Croix a battu l'A.S. Loos par 2 buts à 1.

Par cette victoire l'A.C.C. termine brillamment une magnifique saison et chaque joueur ayant prêté son concours durant le Championnat, a droit aux plus vifs éloges.

L'ultime partie jouée à Marquette a vu durant ses vingt premières minutes Loos dominer et son centre avant réussir le premier but. Loin de s'affoler, Croix s'organisa et réussit sur corner à égaliser par l'ailier gauche.

Sitôt la reprise, sous la pression de ses demis, l'Amicale attaque à outrance. Au cours d'une des nombreuses descentes, sur centre de l'ailier droit, l'inter gauche, bien que souffrant depuis le début du match, réussit à donner la victoire à son club.

Il ne restait alors qu'une dizaine de minutes de jeu. Tous les équipiers de Loos passèrent alors à l'attaque mais les Croisiens se défendirent courageusement et le coup de sifflet final consacra leur succès, à la grande joie des nombreux supporters venus assister à cette finale.

DEMANDES DE MATCHES

Jeunesse Sportive Lumbroise 1A, sur son terrain, les 7, 14 et 28 mai. Match retour ou indemnité. M. R. Delengaigne, à Lumbres, ou téléphoner au 49 pendant les heures de bureau, sauf samedi.

Lommoise Sportive.— Demande match pour dimanche 7 mai, l'après-midi, sur son terrain. Retour assuré. Téléphone Lille 290.08.

RINK-HOCKEY

UN GRAND GALA INTERNATIONAL A WATTRELOS

On connaît la vogue qu'a pris le Rink-Hockey, sport spectaculaire par excellence, vogue due surtout à l'inlassable propagande fournie par les clubs régionaux et en particulier par le Wattrelos-H.C. qui par des efforts constants est parvenu à faire disputer les 1/2 finales et les finales du Championnat de France à Roubaix. Aussi grand sera l'intérêt du gala Franco-Belge qui se déroulera sur la piste de l'Innovation, place de Wattrelos, demain à 17 h. 30.

2 grandes rencontres sont inscrites au programme : Antwerp-Skaters-Club (1 A)-Wattrelos-H. C. (1 A) ; Antwerp-S. C. (1 B)-Wattrelos-H. C. (1 B).

L'Antwerp est une des plus scientifiques équipes de Belgique, ses derniers matches à Wattrelos ont laissé une grand impression. Actuellement classée dans les premiers de son championnat national, cette formation annoncée au grand complet avec ses Internationaux bien connus : les frères Van-Acken et Vervloed, doit donner du fil à retordre aux Wattrelosiens.

Quant à son équipe réserve, elle est tout simplement Championne de Belgique (2e série). Donc belle lutte en perspective entre ces espoirs et les jeunes Wattrelosiens qui auront cette fois affaire à très forte partie.

Que feront devant de tels adversaires les vaillantes équipes wattrelosiennes ? Certainement l'impossible pour vaincre, car après leur malheureuse élimination en finale des Championnats de France elles voudront prouver à son fidèle public qu'elles sont toujours les égales des meilleures.

Afin de donner plus d'intérêt encore à ces rencontres, les organisateurs ont mis en compétition 2 superbes coupes offertes par de généreux donateurs.

Ces coupes dénommées « Coupe Bata » et Bienvenu, seront attribuées respectivement aux équipes Premières et aux Réserves.

Voici l'horaire de la réunion :

A 17 h. 30, matches des Réserves.

A 18 h. 30, match des équipes Premières.

La location est ouverte au siège du W.H.C. à l'Innovation, place de Wattrelos (Téléphone 224-28 Roubaix).

HIPPISME

LE CONCOURS DES S. H. R. A LILLE

Dimanche 7 mai, à 14 h. 30, se déroulera le Concours Hippique des S.H.R. sur le terrain du Bois de la Deûle (près du Café des Fleurs).

HIER, A MAISONS-LAFFITTE

PREMIERE COURSE. — 1. Sao Duiz (A. Hatton) ; 2. La Roche Giffard (R. Bertoglia) ; 3. Villaret (N. Truin). — G. 129.00 ; pl., 27.00 ; 10.00 ; 14.50. — 8 partants. — Pas couru : Dona Isabelle, Sangalli, Royal Fern, Tiens Bon.

DEUXIEME COURSE. — 1. Sampagny (M. G. Chemoul) ; 2. Gengonée (M. Bouchard) ; 3. Fazulbnai (M. de la Forest). — G. 214.00 ; pl., 53.00 ; 51.00 ; 14.50. — 12 partants. — Pas couru : Sabre au Clair II, Rabia.

TROISIEME COURSE. — 1. Requin (R. Ferré) ; 2. Infernal II (F. Rochetti) ; 3. Oriflamme II (A. Dupuit). — G. 63.00 ; pl., 17.50 ; 31.50 ; 14.50. — 17 partants. — Pas couru : Metsu, Belleau.

QUATRIEME COURSE. — 1. Seeterce (L. Toche) ; 2. Grand Atlas (W. Johnstine) ; 3. Zurs (R. Kaiser). — G. 12.00 ; pl., 6.00 ; 12.50 ; 7.50. — 8 restant engagés tous courus.

CINQUIEME COURSE. — 1. Valrosa (W. Johnstone) ; 2. Dorylée (G. Destandau) ; 3. Fadette II (J. Laumain). — G. 42.50 ; pl., 19.00 ; 35.00 ; 29.50. — 18 partants. — Pas couru : Kabarda.

SIXIEME COURSE. — 1. Le Bosphore (L. Toche) ; 2. Sun Beam (C.-H. Semblat) ; 3. Belle Normandie (L. Gautier). — G. 30.00 ; pl., 10.00 ; 11.50 ; 15.50. — 16 partants. — Pas couru : Dorylée, Jarn Fei.

SEPTIEME COURSE. — 1. Maifia (J. Frigoul) ; 2. Calabraise (P. Hieronimus) ; 3. Royal Parth (G. d'Assézat). — G. 26.50 ; pl., 11.00 ; 10.50 ; 34.50. — 12 partants. — Pas couru : Ouest Eclair.

MOTOCYCLISME

DIMANCHE 7 MAI SE DÉROULERA A MARCQ-EN-BARŒUL LE CONCOURS DE L'ESTAFETTE MOTOCYCLISTE

Le Moto Club et l'Automobile Club du Nord de la France feront disputer ce dimanche 7 mai, sur l'Hippodrome des Flandres de Marcq-en-Barœul, le Concours de l'Estafette Motocycliste. Cette manifestation importante est organisée sous la présidence d'honneur de MM. Daladier, Président du Conseil des Ministres, et Jean Zay, Ministre de l'Education Nationale. Elle jouira du patronage de l'Union Motocycliste de France, de la Fédération Nationale des Sociétés d'E.P. et de P.M. de France et des Colonies, de la Fédération des sociétés d'E.P. et de P.M. de la 1re Région.

Voici les grandes lignes du programme mis sur pied :

Samedi 6 mai : A 9 h., sur l'Esplanade : Revue des concurrents militaires par MM. les Généraux Doase et Doumenc. A 9 h. 30, épreuves de tir au Stand Lillois du Pont Napoléon.

A 13 h. 30, rassemblement des concurrents militaires, 2, rue d'Anjou et à 14 h. examens techniques et lecture de cartes (*concurrents militaires*).

Dimanche 7 mai : A 6 h. 30, rassemblement des concurrents, parc fermé de l'Hippodrome des Flandres.

A 7 h., premiers départs des militaires pour le parcours routier, croquis et relevé d'itinéraire. A 12 h., déjeuner.

A 14 h. 15, Revue des concurrents par M. le Général Harduin de Grosville.

A 14 h. 30, départ pour le parcours en terrain varié. A 16 h., course de vitesse et à 18 h., distribution des nombreux prix, coupes et challenges.

La Musique du 43e R.I. prêtera son concours aux organisateurs. Elle participera à la prise d'armes de ce samedi matin, à 9 h., sur l'Esplanade et se fera entendre le dimanche dès 14 h., à l'Hippodrome des Flandres.

Rappelons d'autre part que l'entrée de l'Hippodrome sera entièrement gratuite pour tous les spectateurs.

AUTOMOBILISME

LA GRANDE CONCENTRATION TOURISTIQUE AUTOMOBILE DES FLANDRES

L'Automobile Club du Nord de la France a décidé d'organiser à Lille, à l'occasion de l'Exposition du Progrès Social, une manifestation sportive qui se déroulera les 24 et 25 juin. Cette manifestation est ouverte à tous les membres des Clubs Automobiles Français reconnus par la Fédération Nationale des Clubs Automobiles de France. Les engagements sont gratuits et les concurrents ne doivent pas être possesseurs des licences sportives.

Les deux journées prévues comportent :

1. une concentration touristique en direction de Lille avec bonification de points proportionnés au nombre de kilomètres parcourus pour rallier la capitale des Flandres.

2. Un gymkhana automobile accessible à tous les conducteurs et toutes les conductrices.

3. Une promenade touristique de régularité avec circuits et moyennes tirées au sort et compliquée d'un contrôle secret de la vitesse sur la route.

Les trois épreuves seront obligatoires et le classement sera établi en additionnant les points obtenus au cours des différentes performances.

Les prix seront importants et nombreux et comprendront notamment 17.000 fr en espèces, dont 2.000 pour le 1er classé.

Les automobilistes extra-régionaux pourront profiter de cette belle manifestation pour venir admirer à Lille et Roubaix les splendides réalisations du Progrès Social.

Le règlement sera immédiatement envoyé à toutes les personnes qui voudront bien le demander au siège de l'Automobile Club du Nord, 42, rue du Maréchal Foch, à Roubaix où à tous ses bureaux annexes. Les engagements seront clos le 19 juin au soir.

LE 33e SALON DE L'AUTOMOBILE

Le 33e Salon de l'Automobile aura lieu en 1939 dans les mêmes conditions qu'en 1938.

Seront exposés, du 5 au 15 octobre 1939, les voitures de tourisme, véhicules industriels et leurs accessoires ; les cycles, motocycles et leurs accessoires.

WATER-POLO

DUNKERQUE-NATATION - L'A. S. DES CHEMINOTS D'HELLEMMES

En match de Championnat du Nord, l'A.S.C.H. rencontrera Dunkerque, ce dimanche 7 mai, à 15 h., à la piscine municipale de Lille.

C'est un beau match en perspective. Il est probable que Dunkerque, très bien classé, voudra encore améliorer sa position. Les Maritimes ont prouvé par leurs derniers matches qu'ils étaient très en forme. C'est donc devant un rude adversaire que les Cheminots vont se trouver.

Ce soir, Salle de l'Orphéon, à Lille

Les vedettes du Boxing-Club feront face aux champions Jo Machu, Warzecka et Ogez

C'est donc ce soir que le Boxing-Club Lillois présentera, en la salle de l'Orphéon, qui se prête parfaitement à ce genre de spectacle, son dernier gala de la saison. Disons tout de suite qu'à l'occasion de cette manifestation, les dévoués dirigeants du B.C.L., à la tête desquels il convient de signaler la présence de M. Cyrille Delmotte, un parfait animateur, ont mis sur pied un programme des plus éclectiques.

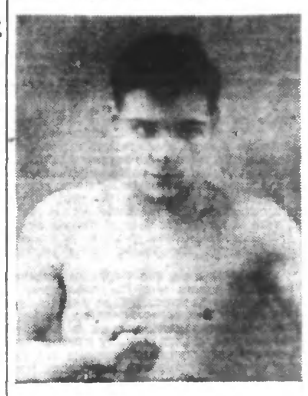

Le courageux R. OGEZ qui fera face à ONGENAET (Ph. Révell)

La foule de fervents du « Noble Art » ne voudra pas manquer l'occasion d'assister à des combats du plus haut intérêt, tel celui qui doit mettre aux prises le fameux Vandaele et l'Isberguois Machu, dont la valeur et la vaillance sont unanimement appréciées dans notre région. La lutte sera d'autant plus intéressante que le poulain de Deconinck fera ses débuts dans une nouvelle catégorie. Confirmera-t-il les espoirs que ses supporters mettent en lui et les succès qu'il a remportés *autrefois* ? Autant de questions auxquelles il ne sera possible de répondre qu'à l'issue du combat de ce soir.

Warzecka, le brillant vainqueur de Di Macio, de Batiss, de Bataille, ex-champion de France, de Burah, de Tassart, etc... soumettra certainement le réputé Kid Michel à une très rude épreuve. Le match doit d'ailleurs être des plus « spectaculaires », car il sera livré par de scientifiques qui connaissent parfaitement toutes les finesses de la boxe.

Enfin, le dernier dix rounds mettra aux prises Ongenaet, dont on a pu remarquer l'heureuse transformation, et Ogez, en une « explication » qui ne manquera certainement pas d'imprévu.

Pour compléter le programme de ce sensationnel gala, trois combats d'amateurs permettront aux « purs » du B.C.L., Deregnaucourt, Gorden et Graver de faire montre de leur valeur devant des hommes dont la réputation est excellente.

La location est ouverte, 4, rue des Augustins (Tél. 533.33). Le prix des places est échelonné entre 5 et 15 francs.

LE GALA D'AUXI-LE-CHATEAU

Dimanche 7 courant aura lieu à 16 h., dans la Salle municipale des Fêtes, le Grand Gala de Boxe organisé par le B.C. Auxilois avec le concours du Club d'Isbergues, sous la présidence de MM. Dorchies et Lefebvre.

Cette rencontre comportera 7 combats :

Combat vedette en 10 × 2 : Masterlinck Jules, 62 kgs, du B.C.A. contre Humetz Albert, 62 kgs, d'Isbergues.

En 3 × 3 : Laumaillet Abel, 58 kgs, du B.C.A. contre Coeteux Auguste, 57 kgs, d'Isbergues.

En 6 × 2 : Schrieckel Jules, 62 kgs, du B.C.A. contre Machu Jean, 62 kgs, d'Isbergues.

4 combats en 4 × 2 : Masterlinck André, 58 kgs, du B.C.A. contre Faivre, 58 kgs, d'Isbergues ; Masterlinck P., 60 kgs, du B.C.A., contre Dubois, 60 kgs, d'Isbergues ; Delcourte, 63 kgs, du B.C.A., contre Defer, 63 kgs, d'Isbergues ; Deleporte, 50 kgs, du B.C.A., contre Catez, 51 kgs, d'Isbergues.

ATHLETISME

LE MEETING DE L'U. S. TOURQUENNOISE

Le meeting annuel de l'U. S. Tourquennoise se déroulera le jeudi de l'Ascension, 18 mai, au Stade de la rue de Gand, à partir de 15 h.

Les dirigeants Uetiens poursuivent actuellement la mise au point de leur programme. Celui-ci comportera des épreuves pour Seniors, Juniors et Cadets, toutes comptant pour l'attribution du Challenge de « l'Athlete vainqueur ».

Cette manifestation promet le succès le plus complet et les principaux clubs vedettes de la région ont déjà tenu à apporter leur plus entier concours.

Les amateurs de beau sport seront donc servis à souhait et seront nombreux, ce jour-là, au Stade de l'U.S.T.

LE SPORT,... ...dans la coulisse

Football

On a craint pendant un moment que la finale du Tournoi Interligues ne puisse avoir lieu comme prévu, dimanche prochain à Saint-Quentin. En apprenant la décision de la Fédération, la Lorraine avait en effet déclaré forfait. A force de diplomatie, les dirigeants lorrains sont revenus sur leur decision. Un car sera mis à leur disposition pour que leur équipe puisse passer une bonne nuit à Saint-Quentin avant d'y affronter ses adversaires.

⁂

L'arbitre qui dirigera la rencontre Belgique-France le 18 courant à Bruxelles vient d'être designé. Les Fédérations belge et française viennent en effet de se mettre d'accord sur le nom de M. Donaldson, qui a arbitré au mois de mars le match Armee belge-Armee française, au Parc des Princes. Les juges de touche seront deux arbitres officiels néerlandais.

⁂

En Angleterre, depuis quelque temps une grande campagne avait été faite au profit d'un traitement glandulaire qui devait faire connaître aux sportifs une forme inconnue jusqu'à ce jour. La finale le Coupe d'Angleterre avait même été disputée sous le signe de cette fameuse methode. La Fédération anglaise, qui s'est émue de cette publicité, vient de faire afficher dans tous les vestiaires un avis invitant les joueurs à éviter pareilles pratiques.

Boxe

On a très nettement l'impression que la boxe va revivre de belles journées dans notre pays. Les annonces de grandes organisations se font en effet nombreuses, marquant par la une orientation favorable à la reprise des grandes manifestations qui ont illustré le passé sportif de notre pays. Citons tout d'abord la conclusion d'un match Peter Kane-El Houssine, qui fera courir tout Paris. La date seule reste à fixer. On parle du 17 ou du 22 mai. Ce sera naturellement le Palais des Sports qui servira de cadre à cette soirée.

⁂

En Angleterre, on parle dans tous les milieux bien informés, de la très prochaine venue du Champion du Monde Joe Louis. Il disputerait un match face à Len Harvey, à condition toutefois qu'il défende victorieusement sa couronne devant Galento, le 1er juin. Le cachet de l'extraordinaire « colored men », sera certainement bien coquet. C'est un gros risque à courir pour l'organisateur.

⁂

Quant à Brown, le fameux boxeur qui ne devait plus jamais remonter sur un ring, il commence à être question de lui faire rencontrer Peter Kane pour le titre. Il aurait été même convenu avec Jeff Dickson, que ce match se déroulerait à Paris le 25 juillet. Brown n'est pas encore décidé, paraît-il. Il voudrait attendre le résultat de son combat contre Mariano Arilla.

⁂

En Belgique, le Conseil Central de la F.B.B. a examiné le défi lancé par Jean Simon à Gustave Roth, pour le titre national des poids mi-lourds. Ce défi a été admis à l'unanimité. Les organisateurs ne manqueront pas pour mettre sur pied cette rencontre, car Roth est si populaire outre-Quiévrain que la recette se trouve garantie d'avance.

⁂

Les amateurs belges sont très actifs. Une équipe sélectionnée ira vraisemblablement en Suisse au mois de juillet, et une autre en Allemagne dans la première quinzaine de septembre. Cette façon d'operer de leurs dirigeants est une des causes de la supériorité marquée par les amateurs belges dans les grandes compétitions. Le résultat que nos représentants nordistes ont acquis à Bruxelles mercredi, n'en est donc que plus beau.

Cyclisme

Il y a déjà longtemps que tous les supporters du Marseillais Aimar, le poussaient à s'attaquer au record de l'heure. Sa première tentative serait faite dans la première quinzaine de juin sur la piste belge de Wandre. Dans ce but, le vainqueur du Grand Prix des Nations aurait refusé d'importants contrats à Copenhague. Dès son retour de Paris-Saint-Etienne, Aimar irait s'installer à Wandre.

⁂

Notre Lillois Maurice Cacheux n'a pas abandonné l'espoir de devenir un jour prochain un stayer de valeur. Devant courir à Reims derriere moto, l'ex-gagnant du Wolber a pris le chemin du Parc des Princes où il poursuit son entraînement derriere Chardon. C'est de cœur bien gros qu'il a dû pourvoir au remplacement de son fidèle ami et mentor Fredo Boucher, retenu ailleurs par des occupations urgentes.

⁂

Dans le Tour d'Italie le grand Bartali, considéré comme le Roi des Grimpeurs, a dû s'incliner devant son rival Vafetti, qui s'est montré meilleur que lui dans cette spécialité. Dans 14 km. de côte disputés contre la montre, le vainqueur de cette étape spéciale a effectué le parcours en 11 secondes de moins que le vainqueur du Tour de France 1938.

181

— Tout cela est bien étrange, dit encore Gilberte... car enfin, si Mme Verlet avait eu vraiment l'intention de voler, elle eût choisi, il me semble, des choses ayant une plus grande valeur que celles dont vous me parlez là.

— Bien sûr que c'est étrange et que je n'y comprends rien moi non plus, seulement ayant remarqué ça, j'ai tout de même cru de mon devoir d'avertir madame.

— Vous avez bien fait, Clarine, mais, encore une fois, êtes-vous certaine de ne pas vous être trompée ?

— Oh ! pour ça, j'en mettrai ma main au feu... D'ailleurs, je voudrais que madame se rendît compte par elle-même... Ce n'est pas difficile... Mme Verlet est à l'office et sa malle dans sa chambre... avec la clef à la serrure.

« Madame n'a qu'à m'accompagner, jusque là-haut.

« Et, d'un seul coup d'œil elle pourra s'assurer que ce que je viens de lui dire est de la plus exacte vérité.

La jeune femme hésita un instant, puis, poussée tout à coup par un secret... par un mystérieux instinct :

— Conduisez-moi, Clarine.

Et bientôt toutes deux, ayant gravi l'escalier et atteint le second étage, pénétraient dans la petite chambre qu'avait occupée l'ex-duègne durant son séjour à la villa Mimosette.

— Voilà, madame.

Celle-ci dut se rendre compte que Clarine avait bien dit la vérité.

Ces deux photographies étaient l'une celle de Jacqueline, l'autre la sienne, faite quelques années plus tôt.

— Et celle que vous avez encore là ? demanda Gilberte, désignant un troisième cartin que la jeune femme tenait entre les doigts.

— Oh ! celle-là, c'est probablement de Mme Verlet... Mais elle date de loin... elle est toute jaunie, et si c'est bien la gouvernante, comme je le dis à madame, elle avait alors trente ans de moins.

— Montrez-la moi, Clarine.

— Mais volontiers, madame.

Et la femme de chambre tendit à sa maîtresse cette dernière photographie.

A peine Gilberte l'eut-elle regardée,