ROUBAIX

Bureaux : 45, rue de la Gare (Tél. 351-17). — Dépôt de vente : 36, rue du Collège

Après les fêtes du Cinquantenaire du Cercle Sténographique Roubaisien

Suivant ce qui avait été annoncé précédemment, le Comité du Cercle a communiqué au Cercle de l'Industrie les résultats des examens de sténographie et de dactylographie qui ont eu lieu le 23 avril dernier à l'Institut Turgot, ainsi que les résultats du concours de sténo et de dactylographie de dimanche matin, organisé par la Ligue du Nord à l'occasion du Cinquantenaire du Cercle Sténographique Roubaisien.

Nous rappelons ci-dessous les noms des lauréats.

Comme à chaque session d'examens, diverses récompenses offertes par le Cercle Sténographique Roubaisien aux candidats classés premiers dans chaque catégorie, seront remises aux lauréats en même temps que les diplômes qui nous parviendront ultérieurement.

SESSION D'EXAMENS DU 23 AVRIL

Examen professionnel (135 à 150 mots-minute) : Mlle Paule Picavet.

Examen commercial supérieur (120 mots-minute) : Mlles Denise Delmotte, Denise Julienne, Simone Decraemer, Jacqueline Losfeld.

Les membres du Comité et du Jury. (Ph. Egalité)

Examen commercial (100 mots-minute) : Mlles Jeanne Devogebere, Therese Delsart, Nelly Lecomte, Georgette Renard, Alfreda Six, Germaine Vancoillie, Renée Honore, Denise Mallet, Françoise Picavet, Marguerite Constant, Christiane Vandenbulcke, Jacqueline Lebrun, Claudine Francois, Therese Houttemane, Nelly Castelain, Georgette Tintignies, Henriette Hancq, Leontine Lefebvre, Mireille Laurier, Martne Druez, Therese Deloeser, Bernadette Lepers, Jeanne Leduc, Andree Piat, Georgette Losfeld, Bernadette Delahaye, Carmen Dufloo, Suzanne Delattre, Yvonne Dereu, Marie-Madeleine Mathieu.

Examen pratique élémentaire (75 mots-minute) : M. Andre Smits ; Mlles Louise Flouvier, Simone Schouteet ; M. Andre Roussel ; Mlles Andree Vanderhaegue, Jacqueline Tanghe, Agnes Raout, Georgette Duthoit, Marcelle Germonprez, Huguette Druesnes, Lucienne Hede, Louise Verryser, Marie-Therese Taffin, Marie-Therese Gaivon ; M. Robert Demeester ; Mlles Paule Provost, Francoise Delattre, Marcelle Delescourt, Suzanne Chatelier, Emilienne Duforetz, Louise Baudieres, Therese Angem ; M. Roger Quirmet ; Mlles Genevieve Piru, Emilienne Onnet, Jacqueline Cochat, Therese Ducollombier, Simone Lecat, Raymonde Castelain, Raymonde Danvers, Madeleine Gyselinck, Christiane Soens, Gisele Desmet, Jeanne Desmis ; M. Georges Devisscher ; Mlle Gisele Meurillon, Marie-José Dufermont, Brigitte Lebrun, Irene Buyl ; M. Robert Pruvost ; Mlle Germaine Aussoos, M. Alfred Marquette; Mlles Georgette Lienard, Jeanne Vandepierre, Brigitte Hennion, Jeanne Vancoppenolle, Celine Lecoq, Jeanine Hespel, Blanche Martinsse, Andree Vancoppenolle ; M. Henri D'Hont ; Mlles Jeanine Coby, Irene Guilmain, Marie Blazy, Andree Bourgois.

Examen théorique : Mlles Andree Jacquet Duquesne, Eliane Verbeke, Jeanne Desmulliers, Yvonne Dewadder, Lydia Denis, Agnes Delrue, Marie-Th. Dansset, Genevieve Bourquiez, Denise Bourgeois, Monique Dupont, Marie-Th. Dhulst, Andree Cauderlier, Henriette Cerutti, Laure Vezman ; M. Raymond Durieux ; Mlles Jacqueline Couplet, Helene Szabo, Jacqueline Bouillet, Therese Dumoulin ; M. Andre Vervacke ; Mlles Gisèle Boestal, Marie-Louise Delbergue, Germaine Lalou, Yvette Dubois, Agnes Derudder, Gisele Gonce, Cecile Dubot, Antoinette Menart, Carmen Delbergne, Madeleine Goossens, Genevieve Robaut, Marcelle Clement ; M. José Delchambre ; Mlles Monique Delattre, Micheline Tourmanois, Renee Delpouve, Yvonne Lefebvre, Madeleine Debuiane, Renee Vandeveugle ; Jacqueline Bataille, Thérèse Ramser, Denise Loncke, Denise Ervens, Jacqueline Deladerrière, Bernadette Houttemans, Marguerite Tanchette, Agnès Ramser, Agnès Godart, Jacqueline Vermeire, Clotilde Mazure, Ginette Coppens, Elise Carbon, Renee Pichon ; M. Pierre Lecat ; Mlles Jeanine Noneron ; M. Wouters ; Mlles Louise Brulois, Germaine Lambreo ; M. Jean Delbaere ; Mlles Marie Vanoverbere, Denise Turbant.

Examen préparatoire : Mlles Louise Haugede, Marthe Delree, Cécile Parent, Odette Boucher, Marie-Th. Fournier, Paulette Mazy, Monique Vanateenkiste ; M. Roger Derasse ; Mlles Raymonde Ledureau, Georgette Cormeillle, Odette Deltour ; M. Jean Dancoine ; Mlles Andréa Willecomme, Ghislaine Grimonpont ; M. Marcel Vandekerchove, André Partos, E. Beckaert ; Mlle Monique Maran, Denise Fourgries ; M. Clément Leman ; Mlles Jeanine Lahousse, Aurore Devos, Agnès Drougge, Raymonde Delbarre, Simone Clep, Jacqueline Lecomte, Thérèse Fournier ; MM. Michel Farvacque, Jean Pilate ; Mlles Denise Claudde, Christiane Gauruel, Micheline Carette, Lucy Vandenhende, Jeanne Flamencourt ; M. Arthur Farvacque ; Mlles Bernadette Gayet, Jeanne Omez, Andrée Franccis, Germaine Labre, Suzanne Flamencourt, Noelel Gillebert ; MM. Alfred Denimal, Paul Saudemont ; Mlles Jeanne Debeir, Nadine Loyer ; M. Robert Demey ; Mlles Odile Hazebrouck, A.-M. Vandewaele, Madeleine Beun, Germaine Brucker, Jeanine Gothais, Marcelle Thro, Denise Van Meener ; MM. Rémy Vanvelden, Léon Cuignet ; Mlle Emilienne Fontaine ; MM. Albert Heuls, Georges Liénard, Léon Bartholomeus, Pierre Heuls ; Mlle Valentine Gyselinck ; M. Louis Srite ; Mlles Francine Devos, Lucienne Glorieux, Od. Vandevyvere ; MM. Louis Pelegrin, Michel Lemaire ; Mlle Germaine Windels ; MM. Jean Verheeke, André Williem, Henri Aubrit, Claude Bargibant ; Mlle Pascale Farcy ; M. Julien Juncker ; Mlle Marguerite Lepoutre ; MM. Robert Lottin, Georges Parsy, Louis Delepaut ; Mlles Gilberte Parent, Rose Finet ; M. Robert Bourgeois.

Examen de sténo-dactylographie : M. Michel Deffrenne.

Examen de dactylographie (préparatoire 200 mots) : MM. André Smits, André Delporte, Wladimir Gogoleff, Georges Delahaye ; Mlles Yvonne Delbecque, Jeanne Vanderperre ; M. Paul Decuypere.

CONCOURS ORGANISÉ A L'OCCASION DU CINQUANTENAIRE DU CERCLE ROUBAISIEN, LE DIMANCHE 28 MAI

Sténographie (140 mots-minute) : 1er prix, Mme Lannée Lucienne, de Roubaix, 200 fr. ; 2e, Mlle Delance Germaine, de Roubaix, médaille offerte par l'Association Sténographique Unitaire de Paris, et peinture d'une valeur de 100 fr. offerte par Mme Claire Olivier-Tiberghien, artiste peintre à Tourcoing.

(120 mots-minute) : 1er prix, Mlle Paule Picavet, de Roubaix, 150 fr. ; 2e, Mlle M.-A. Picavet, de Roubaix, médaille offerte par l'A.S.U. de Paris.

100 mots-minute) : 1er prix, Mlle Jacqueline Lospeid, de Roubaix, 100 fr.; 2e, Simone Decraemer, de Roubaix, médaille offerte par l'A.S.U. de Paris ; 3e, Denise Delemotte, de Roubaix, médaille offerte par l'A.S.U. de Paris ; 4e, Antoi- offerte par Mlle Honoré, de Roubaix ; 5e, Lucienne Dufour, de Maubeuge, tapis offert par Mlle Honoré, de Roubaix, et stylo offert par M. M. Bucher, de

Dactylographie (60 mots) : 1er prix, Mlle Lucienne Dupont, de Douai, 50 fr. offert par M. Lalisse, président du groupe de Douai.

Dactylographie (50 mots) : 1er prix, Mme Lannée, de Roubaix, médaille offerte par l'A.S.U. de Paris ; 2e, Mme par l'A.S.U.

3 ROUBAISIENS ENTREPRENNENT LE TOUR DE FRANCE A PIED

Trois Roubaisiens ont décidé d'entreprendre : ne grande randonnée autour de la France, à pied. Ce sont Jean RABEYRIN, Joseph et Emile PICART.

Partis de Roubaix dimanche, à la pointe du jour, ils se sont mis en route avec une baladeuse légère de leur fabrication montée sur pneumatiques et qui contient tout leur « barda ». Nos trois concitoyens sont parfaitement équipés pour leur randonnée qui va s'étendre vraisemblablement sur plusieurs années.

Partis pour Lille, ils vont gagner le littoral à Dunkerque et de là se dirigeront vers la Bretagne en longeant la côte. Au cours de leur voyage au long cours, ces compagnons du Tour de France vendront des cartes pour assurer leur subsistance. Souhaitons-leur bonne route. (Ph. Egalité)

Modification au programme du Centre Régional de Roubaix

Le Groupe Folklorique Savoyard « Le Cyclamen » n'étant pas disponible samedi 10 juin, sera remplacé pour la fête de nuit au Théâtre d'eau du Centre Régional de Roubaix par le Groupe des Danseurs de Basse-Bretagne (Korollerien, Breiz, Izel).

Cette fête de nuit très intéressante du folklore breton aura lieu le samedi 10 juin, à 21 h. 30.

Le palmarès de l'Exposition Canine d'Anvers

Cette exposition permit encore à plusieurs de nos concitoyens de glaner de nouveaux succès. A noter que sur sept exposants de la région, six obtinrent le C.A.C.I.B. C'est un succès rarement égalé.

« Jotan de Rongy », à M. Victor Fastenackels ; « Ingo de Prear », à M. Michel Desfontaines ; « Lupin de l'Alouette », à M. Oscar Vanderhaegen ; « Pacha Von Chartreuse » et « Lucky », à M. Swysen ; « Francyful Koenisgmark de Wattincourt », à M. Bossut, et « Cream Girl of Wal Tou », à M. Desplanques, obtiennent un 1er prix avec C.A.C.I.B. ; « Kazan de l'Alouette », à M. Oscar Vanderhaegen, 1er prix classe champion ; « Loucky », à M. Leclerc, 1er prix classe ouverte.

FOURRURES LE BOULEUX 44, Grande Rue, Rx 3546

Aux Présidents, Présidentes et Secrétaires des Amicales Laïques de Roubaix

Envoyer d'urgence à M. Planque, à Lille, Hôtel de Ville, l'adhésion de l'Amicale pour le rassemblement laïque de la fête du 150e anniversaire de la Révolution française le 11 juin à Lille.

Donner aux amicalistes un lieu de rassemblement pour vous trouver en groupe, à 15 h., boulevard des Ecoles, à Lille.

Vendredi, de 18 à 20 h., 42, rue d'Alsace, retirer les fanions ; chaque porteur touchera à Lille une indemnité de 5 francs.

Programme de la journée du 11 juin à Lille : à 10 h. 15, Hôtel de Ville de Lille, assemblée générale de l'Unin des Amicales laïques du Nord ; à 13 h., banquet salle des fêtes du Progrès Social ; à 15 h., boulevard des Ecoles, rassemblement laïque.

Chaque personne assistant au cortège recevra une carte permettant l'entrée à l'Exposition du Progrès Social.

50 vélos neufs hom. et dam. à solder bas prix, 12, r. de l'Ouest, Roubaix 3.300

AUJOURD'HUI JEUDI, EXERCICE DE LA SIRÈNE D'ALERTE

La population roubaisienne est informée qu'un essai de la sirène qui se trouve sur le campanile de l'Hôtel des Postes aura lieu aujourd'hui à midi.

VACCINATION ANTIDIPHTÉRIQUE

Aujourd'hui jeudi, de 10 à 11 h., séance de vaccinations gratuites au Service d'Hygiène, rue de Cassel, 45 (Square Wibaux).

BRASSERIE COOPÉRATIVE DE MONS-EN-BARŒUL

Exigez toujours les tickets qui accompagnent chaque caisse de bière.

Si vous êtes adhérent, ils vous permettent de toucher des ristournes de fin d'année.

Si vous ne l'êtes pas encore, en échange de 35 tickets il vous sera délivré une Part Coopérative, va leur 50 francs.

Sociétés et Comités

HARMONIE DU MOULIN. — Jeudi 8, cours de solfège. Répétition à 20 h.

CERCLE SYMPHONIQUE DE L'UNION DES MUTILES. — Ce soir, répétition à 19 h. 45.

CERCLE ARTISTIQUE ROUBAISIEN. — Ce soir jeudi, pas de cours de solfège et théorie ; répétition des chanteurs individuels se présentant au concours de Lille, à 18 heures 20.

GROUPEMENT ARTISANAL DE ROUBAIX. — Ce jeudi 8, de 18 h. 30 à 20 h. permanence 67, rue des Fabricants.

VANDERHAEGEN Chirurgien-Dentiste 39, r. Pierre Motte 4025

AMICALE DES ANCIENS MILITAIRES BELGES. — Ce jour, permanence spéciale pour la délivrance des certificats de présence exemptant de la revue annuelle, au siège, cafe de la Rotonde, de 18 à 20 h. Commissaires de service MM. Deprez, Deroose, Sabbe, Franchomme.

MALADIES DE LA PEAU
Guérison par malade chez lui
Dr Verhaeghe Pharm du Trichon. Roub. 3521

RADIO-CLUB DU NORD DE LA FRANCE. — Ce soir à 19 h. 30, café des Arcades, 55, rue du Maréchal-Foch, cours préparatoire à la Radiotélégraphie militaire et à la TSF. Instructeur M. Grard, sergent-chef du service de transmissions militaires.

CHORALE DU FONTENOY. — Ce jeudi à 19 h. 30, au siège, répétition générale.

ORPHÉON DES A.C. ET SOLDATS. — Ce jeudi, à 19 h. 30, répétition générale et clôture définitive des inscriptions pour le voyage à Moussy (Seine et Marne) les 1er et 2 juillet. — Dimanche à 19 h. assemblée extraordinaire de la section d'épargne.

CLINIQUE DENTAIRE
149, rue de Lannoy (Tél. 373.12). Consultations gratuites. Travaux garantis. Assurances sociales. — Dentier haut et bas (28 dents), platinoxy : 1.000 et 1.200 fr. 4004

SOCIÉTÉS SPORTIVES

LA ROUBAISIENNE. — **Gymnastique** : En vue des prochains concours pour la mise au point des exercices, répétition d'ensemble vendredi à 20 h. : préliminaires ; série à mains libres ; barres fixe et parallèles.

Les Fraises au Yoghourt Lactella donnent un dessert délicieux.

ETAT CIVIL

Naissance : Nicole Bracaval, rue de l'Alma, fort Frasez, 52, née à la Maternité municipale, avenue Julien-Lagache, 20.

Décès : Léonie Castelain, veuve Seveno, 75 ans, rue Jean-Bart, 17, cour Vandenostende, 6 ; Célénie Martinache, épouse Fauquant, 62 ans, rue de Cohem, 6, cour Lebrun, 4 ; Jules Depraeter, 68 ans, rue Leverrier, 24 ; Armand Monniez, 85 ans, rue Pellart, 138 ; Madeleine Potelle, épouse Debaisieux, 35 ans, de Lys-lez-Lannoy, rue de la Tour Eiffel, 24 ; François Van Steenlandt, épouse Dufour, 56 ans, rue de Bouvines, 79, cour Fontier, 75 ; Théodore Fournier, 58 ans, rue Larochefoucault, 21.

QUELQUES CHIFFRES qui vous feront réfléchir

Vous bénéficiez à Lille d'un CLIMAT TEMPÉRÉ

SAVIEZ-VOUS QUE :
Les journées de GEL sont exceptionnelles ? (15 par an environ)
La TEMPÉRATURE MOYENNE de l'hiver est de + 5°
Malgré cela, vos appareils de chauffage ont été calculés pour vous donner + 18° par — 7°

IL EN RÉSULTE QUE :
Vous GASPILLEZ 6 %, 12 % ou 18 % de COMBUSTIBLE en laissant la température dépasser de 1°, 2° ou 3° la normale.
Vous GASPILLEZ 48 % ou 68 % de COMBUSTIBLE en laissant votre installation fonctionner à sa puissance maximum quand il fait à l'extérieur + 5° ou + 10°.

POUR ÊTRE ÉCONOMIQUE, VOTRE INSTALLATION DOIT POUVOIR SE CONFORMER A CHAQUE INSTANT A VOS BESOINS DE CHALEUR
Ce résultat ne peut être obtenu qu'avec un
COMBUSTIBLE SOUPLE LE GAZ
Adressez-vous à votre installateur ou à la COMPAGNIE CONTINENTALE du GAZ, 91, Rue de la Barre — Tél. 200-43 et la suite, LILLE

A L'EXPOSITION DU PROGRÈS SOCIAL

Une belle réalisation du « Bâtiment » Les 14 pavillons du Centre Régional

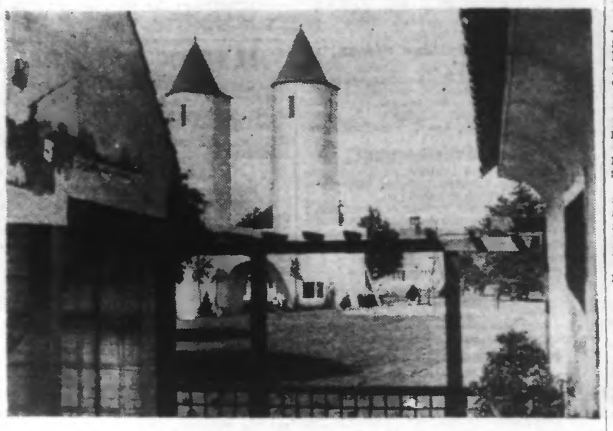

Un groupe de constructions, vu de la cour du pavillon de la Somme. (Ph. Egalité)

De nombreux visiteurs ont déjà admiré quelques lustres toute une région qui et apprécié l'effort qui a été réalisé à **Roubaix** au Centre régional de l'Exposition que M. Albert Lebrun a inauguré solennellement dimanche dernier.

Dans le magnifique cadre du Parc Barbieux tr épartis au long des pelouses et des pièces d'eau on a construit quatorze pavillons symbolisant chacun leur département représentatif.

Dans ces constructions dont le style est particulier à chaque région et qui ont été conçus par les architectes en chef des départements, on retrouve le visage et le charme de chacune des contrées du Nord et de l'Est. Mais il sied aussi de rendre hommage à ceux qui les réalisèrent : aux entrepreneurs de chez nous qui ont su dans les délais impartis mener à bien une œuvre parfois délicate, car on n'a peut-être pas insisté assez là-dessus, au Centre Régional toutes les constructions ont été terminées et fin prêtes pour la date de l'inauguration et ceci est tout à l'honneur des gens de chez nous qui ont travaillé avec méthode et ponctualité à une réalisation dont l'ensemble est un hommage justement aux qualités de rapidité et de travail des équipes qui ont su remettre en état en

ont été soulevés des problèmes ardus et

..... .

Le beau pavillon de SEINE-et-MARNE (Architecte Monsieur VERDEAUX), a été construit par la sérieuse entreprise O. Delezenne, 73, avenue Roger Slengro, à Roubaix (T. 328-47).

.....

La Société CONSTRUCTION-DÉCORATION, 35, rue Vaucanson, ROUBAIX, a exécuté d'importants travaux de peinture et d'une façon trs heureuse des travaux de revêtements suivant les PROCÉDÉS ARMAND, dans un grand nombre de pavillons.

.....

La Maison **Louis ALLARD Fils, 24, rue Notre-Dame, ROUBAIX,** a exécuté, dans un grand nombre de pavillons, les travaux de PLATRERIE et de STAFF.

.....

C'est l'Entreprise Mazeman, 126, rue Pierre de Roubaix, qui est concessionnaire des branchements d'eau potable du Centre Régional de Roubaix. Signalons également que c'est cette même entreprise qui a exécuté la couverture du Pavillon de la Fédération Industrielle et Commerciale du Nord.

.....

Les travaux de peinture des Stands de l'Allée Marcnande, furent exécutés par l'**Entreprise A. Hautefeuille, 79, rue de** Mouvaux.

GRATUIT !
8 magnifiques gravures en couleurs représentant
BLANCHE-NEIGE et les 7 NAINS
Faites plaisir à vos enfants !
Achetez désormais votre
SAVON CADUM
EN BOITE DE TROIS
Chaque boîte contient une des 8 gravures, sans supplément de prix.
Autorisation Walt Disney
9266

Une grande joie...
Déguster chaque jour à l'apéritif
un **PICON**
l'apéritif Sain et Agréable
9453

FABRIQUE de boîtes pour Baptêmes et Communions, Dragées, MAISON du BAPTÊME : H. CARPENTIER, 38, rue de Lannoy, Roubaix. Fondée en 1885 4074

WATTRELOS

Un ouvrier tombe du tramway. — Hier vers 19 h. 30, son travail terminé, M. Victor Delplanque, 66 ans, demeurant à Herseaux (Belgique) s'en retournait chez lui. Arrivé sur la Grande Place de Wattrelos, il voulut monter sur un tramway au moment où celui-ci se mettait en marche.

Il manqua le marche-pied et tomba lourdement sur la chaussée. On le releva avec une blessure à la tête sans gravité. Après pansement, M. Delplanque put regagner seul son domicile.

Archers de l'Ancienne Broche de fer. — Dimanche eut lieu au siège de cette société le tir des mises organisé par la Fédération. Près de 150 tireurs essayèrent leur chance, parmi eux on remarquait les représentants de nombreuses sociétés de Roubaix, Tourcoing, Mouscron, Herseaux et même de la région parisienne. Dans l'après-midi la société reçu la visite du colonel Morel-Fatio, de MM. Gaydet, Bertand, Lambert, etc... marquant par là leur estime pour la société.

On convint ensuite de se rendre tous au complet au tir du Challenge qui aura lieu dimanche. La reunion se fera au siège à 9 h. précises. Afin de donner une émulation aux tireurs, le connétable M. Lecoutre assura une surprise aux confrères obtenant à ce tir un certain nombre de points.

Aux Combattants Républicains. — Vendredi 9, à 19 h. 30, réunion du comité, dimanche 11, à 6 h., rendez-vous au siège, 64, rue de Roubaix pour le voyage à Aubigny-au-Bac. Pour les membres participant au congrès de Marly, rendez-vous à 8 h., au siège de Roubaix, rue du Maréchal Foch ; départ en auto-car.

Amicale de la Baillerie. — Par suite de la fête fédérale de Lille, la réunion générale mensuelle de juin, qui devait avoir lieu dimanche 11 juin, est supprimée. La prochaine réunion aura donc lieu en juillet.

Perfectionnement des S. O. R. — Génie : Ce samedi, à 15 h., au Pont du Grimonpont, séance sur le terrain. Rassemblement au Pont du Grimonpont ou à 14 h. 40 au siège de l'Amicale. Au programme : Organisation d'une position en repli du canal de Roubaix.

Artillerie : Ce dimanche 11, dernière séance sur le terrain. Rassemblement à 9 h. au Moulin de Leers (route de Leers à Roubaix).

Mutuelle Wattrelosienne. — Vendredi 9 à 19 h. 30, réunion du Conseil d'administration au siège, café Géroux.

Commerçants du Centre. — Ce soir, jeudi, à 20 h., reunion de commission chez Géroux, café du Cinéma Familia.

Union Chorale. — Aujourd'hui jeudi, au siège, café Delcroix, répétition générale à 19 h. 30. Nouveau programme pour la fête des écoles.

Tir. — Amicale du Crétinier, Wattrelos. — Voici les résultats du 4 juin :

12 mètres : Minimes : Venkeirsbilck R.; Rouzaud A.; Derock A.; Dhondt D.; Rasson M.

Juniors : Declercq A.; Watteau A.; Maes Ray.

Adultes : David G. (max.) ; Vercruyase R.; Vandebrouck G.

Samedi 10, à 14 h. et dimanche 11, à 8 h. 15, rendez-vous des cyclistes à l'école pour se rendre à Lille. Stand des Carabiniers Lillois, rue de la Vieille Aventure.

Les membres inscrits pour le cortège de la fête fédérale sont priés de se reporter, quant à leur convocation, au communiqué qui paraîtra incessamment.

Jeu de boules. — Tournoi Franco-Belge au profit du Dispensaire. — Rencontres du dimanche 11, café A. Duhamel, 5, Grand Place : matin, à 9 h., équipe G. Leclercq (Croix) contre équipe P. Watteau (Wattrelos) ; à 10 h., équipe Ch. Lesaffre (Roubaix) contre équipe Henri Himpe (Roubaix) ; à 15 heures, equipe Cardonnet II (Hem) contre équipe A. Leman (Wattrelos) ; à 16 heures, équipe A. Salmbier (Wattrelos) contre équipe Ch. Blesbrouck (Tourcoing).

VOICI L'ÉTÉ... ET LA SOIF. Buvez à votre soif, vous vous en trouverez bien mais ne buvez que l'AUTO-BRASSEUR, boisson de ménage rafraîchissante et bon marché (0 fr 25 le litre). Exigez le paquet jaune orrange **portant le mot Autobrasseur.** En vente partout. Autobrasseur-Lens. 310

CROIX

Cercle Symphonique Croisien. — Aujourd'hui jeudi 8, à 20 h. 30, au siège, répétition générale avec l'Union chorale. Urogramme des concerts qui seront donnés le dimanche 18 juin pour le 75e anniversaire de la Musique Municipale et le 13 juillet à l'exposition et le 13 juillet à l'exposition du Progrès Social à Roubaix.

Amicale Victor Hugo. — Tous les amicalistes de Victor Hugo sont invités à se grouper derrière le drapeau de l'Amicale dimanche 11 juin, boulevard des Ecoles à Lille, à 14 h. 45 pour participer au cortège laïque organisé à l'occasion du Congrès départeemntal. Une indemnité de déplacement sera allouée à chaque amicaliste present au départ du cortège.

Musique ouvrière « La Fraternelle ». — Répétition au siège, ce jeudi, rue Ghesquière à 20 h., instructions pour le concert du 11.

A la Maternité. — Tous les jeudis de 15 à 18 h 30, des consultations prénatales gratuites sont données à la Maternité, 177, rue des Ogiers par la sage-femme de l'établissement.

Société S. M. Saint-Pierre. — Les sociétaires sont instamment priés de retirer leurs cartes de l'Union départementale et de pharmacie à la permanence qui se tient au siège, cafe Saint-Pierre, place de la Liberté, tous les samedis de 18 à 19 heures. Se présenter avec le livret de cotisations.

Javelot-Club du Congo. — Résultats de la reunion de juin : 1. De Keyser alné ; 2. Farvacque jeune ; 3. De Keyser Auguste ; 4. Delannoy Charles ; 5. Victorien Leclercq ; 6. Verbecq Georges ; 7. Macou Eugène ; 8. Gabriau Arthur ; 9. Florin Jean ; 10. Dellemmes. Le banquet semestriel aura lieu le samedi 17 juin, à 20 h. Inscriptions au siège.

WASQUEHAL

Après la collision entre auto et camionnette sur le Grand Boulevard

UN TROISIEME BLESSE

Nous avons relaté il y a quelques jours, la collision survenue sur le grand boulevard de Lille à Roubaix, au dangereux carrefour de la Terrasse, et au cours de laquelle Mme Martin, née Boutry, de Lille et M. Swirry, employé à la Raffinerie de pétrole du Nord, à Wasquehal, avaient été assez sérieusement blessés. Nous apprenons aujourd'hui que le conducteur de la camionnette de la Raffinerie de pétrole, M. Albert Delbecq, domicilié 103, rue de Gand, à Tourcoing, a également eu à souffrir de ce tamponnement et a dû interrompre le travail pour une trentaine de jours, sur les conseils de M. le docteur Le Treust, de Tourcoing. M. Delbecq a, en effet, ressenti une commotion cérébrale très marquée et porte, en outre, des ecchymoses étendues de la jambe et de la cuisse droite, ainsi que des contusions de la région vertébrale.

Un onzième enfant vient de naître dans une famille ouvrière du Capreau

Nous signalons le cas d'une belle famille française ouvrière de Wasquehal-Capreau, dont la mère vient de mettre au monde son onzième enfant qui a vu le jour au cours de la journée de mardi, a reçu les prénoms de Léon-Paul.

Le père, M. Julien Weyne, qui exerce la profession de menuisier aux établissements François Roussel, à Roubaix depuis de nombreuses années, vient d'atteindre sa 38e année, tandis que la mère, née Olga Duhayon, une brave et bonne maman, n'est âgée que de 32 ans.

Mariés depuis quinze à peine, M. et Mme Weyne ont à présent dix enfants vivants et en bonne santé. Ils ont malheureusement perdu leur petite Lucette à l'âge de six semaines en septembre 1929.

Espérons que bientôt une large dotation Cognacq-Jay viendra récompenser les dignes efforts de cette belle famille ouvrière qui est déjà titulaire de la médaille de la « Famille française » décernée par le Gouvernement.

Secours aux chômeurs. — Paiement samedi 10, à 8 h. 30, salle des fêtes, rue Jean Macé, pour le Centre, et à 10 h. 30, salle annexe, rue de Roubaix, pour le Capreau.

Etat civil. — Naissances : Léon Weyne maternité municipale, place Fénelon, 2 ; Henri Delmotte, route de Tourcoing, 4 ; Jacques Duhem, rue Louise Michel, 91 ci-dessous : Le 11 juin, Fête Fédérale de Lille ; le 9 juillet, Fête des Amicales à Balaieux ; le 23 juillet, Fête Musicale de Lys. Le 27 août, Kermesse de l'Amicale.

D'autre part, la société participera le 3 septembre au festival de Melo-les-Bains.

Les sociétaires sont donc priés de faire preuve d'assiduité aux répétitions de façon d'étudier très rapidement les nouveaux chœurs mis actuellement au pupitre.

Ils sont à croquer...
avec un KODAK
Voir en avant-dernière page.
9613

LANNOY

Amicale Orphéon et Association Sportive Michelet. — Rassemblement pour tous les membres, dimanche 11, à 13 h. 20, à l'Ecole Michelet pour participer à la fête de Lille. Le transport sera assuré gratuitement par autocar. Le départ de Lille pour le retour aura lieu vers 20 h. Pour les gymnastes tenue d'été et insignes de rigueur pour les Orphéonistes.

A l'Orphéon Michelet. — Dans sa dernière réunion la commission a décidé de participer aux différentes manifestations

SAILLY-LEZ-LANNOY

Au profit d'une malade. — Le concert annoncé dernièrement au profit d'une malade aura lieu le dimanche 11 juin, salle des Amicales, au Tourne-Bride. Ouverture des portes à 16 h. 15. Rideau à 16 h. 30.

Au cours de ce concert, une tombola sera tirée et de nombreux lots seront distribués aux heureux gagnants.

Dans le courant de la semaine, les délégués du Comité passeront chez les habitants pour la vente des programmes numérotés, donnant droit à la tombola.

Les personnes désireuses de participer à cette œuvre de bienfaisance, en offrant des lots, sont priées de vouloir bien les déposer au siège de l'Amicale pour samedi au plus tard. D'avance, nous les remercions vivement de leur geste généreux.

Nous comptons sur la bonne volonté de tous pour que cette fête obtienne le plus grand succès. — Le Comité.

HEM

Société de billard « Le Rétro ». — Résultats du concours mensuel de mai : 1. Mathieu ; 2. Gosman ; 3. Moerman ; 4. Descheemacker ; 5. R. Beghin ; 6. L. Beghin ; 7. Dufermont.

Prix de série : 1. Dufermont, 7-16 ; 2. Quartier, 6-15 ; Mathieu, 6-18.

Primes d'assiduité mensuelle : 1. Dhondt ; 2. Moerman.

Résultats réunion de juin : Concours mensuel : 1. Lorthioir ; 2. Dupont ; 3. Vamour ; 4. Quartier ; 5. Duquesne ; 6. Dubois.

Prix de série : 1. Lorthioir, 7-20 ; 2. Moerman, 6-18 ; 3. Thery, 5-15.

Assiduité mensuelle : 1. Caucheteux ; 2. Lorthioir.

FLERS

Assemblée générale des Acquéreurs du Lotissement Phares. — Le samedi 10 juin, à 15 h., en la salle des fêtes du Breucq, place Descat, se tiendra l'assemblée générale.

A. C. du Breucq. — La réunion générale de la Fraternelle des A. C. du Breucq, aura lieu le 11 juin, à 17 h., au siège, café Camille Her, rue Gambetta.

Etat Civil. — Naissance : Antoinette Wibaux, rue Jean-Jaurès, 37.

Publication : Marcel Lahousse, garçon brasseur, rue J.-Jaurès, 8 et Hélène Brunel, bobineuse à Lille, 20, rue Rubens.

Décès : Iza Lerouge, femme Lecat, 38 ans, rue du Breucq, 35.

WILLEMS

Les concerts d'été. — Le samedi 10 juin, à 19 h. 30, la Fanfare Municipale, donnera le premier concert d'été dans le hameau de Robijeux. Un programme de musique gaie qui plaira certainement aux nombreux auditeurs, a été élaboré et ouvrira le cycle des concerts de l'Ete 1939. Réunion des musiciens à 19 h., au local.

TOUFFLERS

Harmonie Municipale. — Les membres de la Société sont invités à assister en tenue, avec leur instrument, à l'obit qui sera célébré le samedi 10, à 9 h., en l'église de Touffiers, à la mémoire de M. Charles Delquesnoy. Réunion au siège à 8 h. 30.

LEERS

LE BANQUET DES « PAUVRES PECHEURS LEERSOIS

Les « Pauvres Pêcheurs Leersois » ont tenu leur banquet annuel. Celui-ci était présidé par M. Louis Vantieghem, entouré de MM. René Pourtoys et Emile Bailleul.

Au cours du repas, M. Emile Bailleul, secrétaire lu le compte rendu moral et financier de la société.

M. Pourtoys, vice-président, décora M. Louis Vantieghem, fondateur et président de la société depuis 10 années. La soirée se termina dans la plus franche gaieté.

A noter que « Les Pauvres Pêcheurs Leersois » ont remis au Bureau de bienfaisance de Leers la somme de 50 fr., ainsi qu'au Syndicat des pêcheurs de Roubaix-Tourcoing.

ETAT CIVIL. — Naissance. — Marie-France Delcroix, 123 rue Victor Hugo.

TOURCOING

Bureaux : Rue Fidèle-Lehoucq, 3, à TOURCOING. — Téléphone : 9.86
Dépôt de vente : 14, rue Fidèle-Lehoucq.

LE NOUVEAU TERRAIN MUNICIPAL DE JEUX DU TILLEUL

IL SERA INAUGURÉ LE 23 JUILLET PAR L'AMICALE VICTOR-HUGO

Un aspect du terrain avec la salle couverte. (Ph. Egalité)

On sait (et M. Salembien, maire, le rappelaoit lors des manifestations récentes de l'Association Sportive), combien la Municipalité tourquennoie est attentive aux desiderata et aux besoins des écoles publiques de la ville.

Le magnifique Parc des Sports municipal du Chêne-Houplines est pratiquement terminé, et on s'est préoccupé d'aménager, en contrebas du passage ferroviaire du Tilleul, coté Sapin-Vert, un terrain vague en terrain de sport et de jeux destiné aux écoles et amicales laïques, qui disposeront de la sorte d'un emplacement superbe et très central. La Ville a cloturé le terrain, et y a fait ériger pour les jours de pluie, l'ancien baraquement en fibro-ciment qui tint lieu pendant longtemps d'école maternelle à la Croix-Rouge. Très bien compris, ce baraquement moderne est même pourvu d'eau courante. Plus de 150.000 francs ont été dépensés déjà, et une dépense de 50.000 francs est encore prévue pour achèvement des lieux.

La première grande manifestation qui y sera donnée aura lieu le 23 juillet, ce sera la foire aux plaisirs de l'Amicale Victor-Hugo (rue de l'Epidème), que présidera M. Salembien, maire de Tourcoing.

Indiquons que ce terrain est doté d'emplacements de foot-ball, de basket-ball, d'athlétisme, etc...et qu'il mesure 120 mètres sur 90 mètres.

Les Fraises au Yoghourt Lactella donnent un dessert délicieux.

LA DEFENSE PASSIVE

Le dernier cours d'instruction de secouristes, brancardiers et infirmiers pour les quartiers de la Croix-Rouge, Marlière, Pont de Neuville, Virolois, aura lieu ce vendredi 9 juin, à 19 h. 30, à