QUOTIDIEN : 0,50

LA PLUS FORTE VENTE DE LA RÉGION
LILLE. 108, Rue de Paris
PARIS. 48, Bd. Haussmann

JOURNAL D'INFORMATION

L'Egalité
de Roubaix — Tourcoing

DIMANCHE 24 DÉCEMBRE 1939

BUREAUX :
ROUBAIX | Téléph. 351-17
46, rue de la Gare, 46
TOURCOING | Téléph. 9-85
3, rue Fidèle Lebeucq

DIRECTRICE : Mme Eug. GUILLAUME.

CE QUE J'AI VU ET ENTENDU A BERLIN

Le peuple allemand qui souffre et obéit sans murmurer à ses maîtres, n'espère pas en la victoire.

D'UN DE NOS CORRESPONDANTS PARTICULIERS

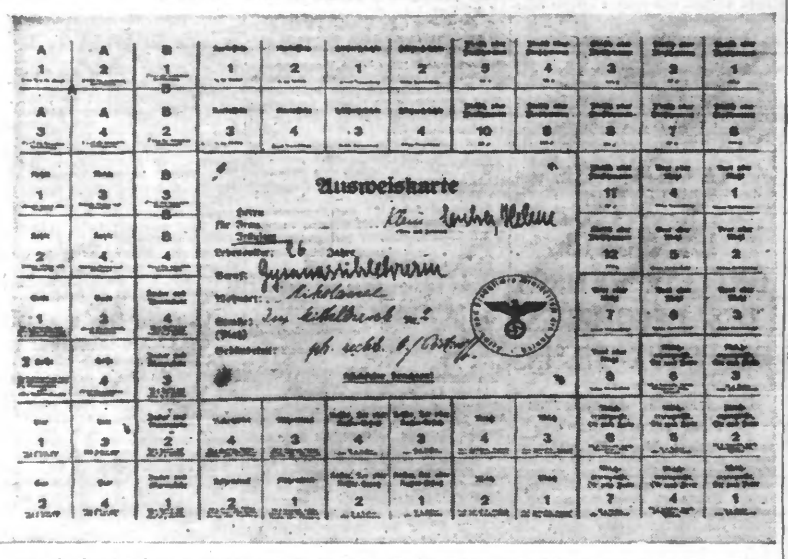

Carte de denrées diverses établie par le Ministère de l'Intérieur Allemand pour la population civile. (Photo Safara. — 1550).

BUCAREST, DECEMBRE 39. — Il y a cinq ans que je n'étais allé en Allemagne. A cette époque le régime nazi en était encore à ses débuts et si des changements pouvaient déjà apparaître à un observateur attentif et renseigné ils ne me furent pas sensibles.

Cette fois rien de pareil. C'était au lendemain de la conquête de la Pologne. Je m'attendais à voir des signes de triomphe, d'allegresse. Je n'aperçus que des visages sérieux et preoccupés.

Mon impression première fut celle d'un nivellement social qui n'avait jamais existé jusque là. Aucun homme, aucune femme ne tranchait sur l'ensemble de la population par une mise plus soignée ou plus confortable. Comme en U.R.S.S. tout signe exterieur de richesse semblait être défendu.

La Révolution nazie n'est pas une formule

Même nivellement dans la vie domestique. J'en eus la preuve à peine débarqué en me rendant chez un riche ingénieur de mes amis. Dans l'escalier, une femme la jupe retroussée, lavait l'escalier. Elle leva la tête et, à ma grande surprise je reconnus la maîtresse de maison.

P. P.

(Lire la suite en cinquième page)

LA VICTOIRE EST ASSURÉE

A TOUS LES POINTS DE VUE, LA SITUATION DES ALLIÉS SE TROUVE BIEN SUPÉRIEURE A CELLE DE L'ALLEMAGNE

Pour soutenir une guerre aérienne totale, les nazis devraient construire plus de 3.000 avions par mois et recruter des pilotes au même rythme

Londres, 23. — Le Gouvernement britannique a fait publier, par les soins du Ministère de l'Information, une brochure intitulée : « La Victoire est assurée », dans laquelle sont examinés tous les aspects de la guerre.

Il y est dit notamment que l'Angleterre possède d'importantes réserves secrètes d'avions militaires et, qu'à tous les points de vue, la situation des Alliés est supérieure à celle du Reich.

Voici quelques-uns des points les plus saillants de la brochure.

« Nos pertes de navires marchands au cours de sept premières semaines de la guerre ne correspondent même pas à 1 % du nombre total des navires britanniques actuellement en mer.

(Lire la suite en deuxième page)

HITLER DONNE L'ORDRE :

« FORCEZ le blocus coûte que coûte »

Et les navires du Reich prendront la mer avec le grave risque de se saborder

Paris, 23. — L'Amirauté allemande semble avoir donné l'ordre à tous les navires de commerce allemands, immobilisés par le blocus allié dans les ports neutres du Monde entier, d'essayer de gagner le Reich, coûte que coûte.

On signale, en effet que tous les navires de commerce allemands inactifs dans les ports neutres depuis trois mois sont en train d'appareiller ou sont déjà partis.

L'Allemagne, malgré les risques énormes que vont courir ces bâtiments essaye de récupérer le plus possible de cargaisons utiles. On peut donc s'attendre, au cours des semaines qui vont suivre, à une recrudescence des sabordages de bâtiments de commerce allemands, par leurs équipages qui ont l'ordre de couler leur navire en cas d'arraisonnement par les croiseurs français ou anglais.

(Lire la suite en deuxième page)

M. Queuille a déclaré : « La carte aux consommateurs n'est pas envisagée...

Mais il faut que le public s'abstienne de stocker café, huile et autres produits dont la distribution se fera normalement »

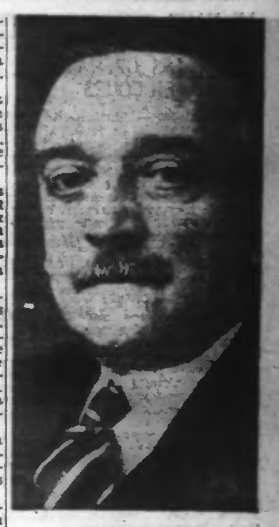

M. QUEUILLE
Ministre de l'Agriculture.
(Photo Safara. — A. A. 63).

Paris, 23. — Au cours d'une interview, M. Henri Queuille, Ministre de l'Agriculture et de l'Approvisionnement National, parlant de la question du ravitaillement en café, notamment, a déclaré :

« Les distributions du café sont actuellement réalisées sur la base d'une consommation normale. Mais voilà, c'est toujours la même chose, par suite de la constitution de stocks individuels, le commerce normal est encore trouble.

» **Je puis vous affirmer que les récents arrivages, qui permettent de poursuivre les répartitions chez les détaillants, vont améliorer la situation, et surtout si celle-ci va être influencée par une très importante arrivée des cafés coloniaux à partir de janvier.**

» Voyons pour l'huile ; les arachides sont en ce moment récoltés sur la Côte Orientale de l'Afrique. La guerre bien entendu a sensiblement ralenti les arrivages, mais ce n'est pas à la veille d'une récolte que les consommateurs trop malins devraient constituer des stocks.

— On est allé jusqu'à parler de la carte de café Monsieur le Ministre.

» C'est d'autant plus absurde à mon sens, que dans tous les restaurants, les cafés, les bistrots, les habitués consomment leur café sans restriction.

» Absolument d'accord l'institution de la carte pour la distribution de produits de première nécessité, comme le pain, se comprendrait pour réaliser certaines économies. Nous avons eu une récolte excellente.

» Par suite de l'élévation du taux d'extraction et par certaines tolérances comme l'incorporation de seigle faite dans les petits moulins, j'espère bien me tirer d'affaire sans carte de pain, quitte à ce qu'il soit un peu moins bon.

(Lire la suite en deuxième page)

LA FAILLITE DE STALINE SE PRECIPITE

L'armée soviétique abandonne toute idée d'offensive en Finlande du Nord

Selon « Reuter » il semble maintenant que les Russes ont abandonné toute idée de nouvelle offensive en Finlande du Nord durant l'hiver.

Après leur cuisante défaite de ces derniers jours, on croit qu'ils vont installer leurs quartiers d'hiver et essayer de tenir quelques villes comme **Petsamo** et **Salmijaervi**.

Autant qu'on peut l'affirmer ils n'ont pas laissé de garnisons dans leur retraite de **Nautsi** et de **Moyenjaervi**, abandonnant complètement ces villes aux Finnois.

D'après les informations reçues de Copenhague, la retraite continue. Les Russes se retirent en désordre. Ils abandonnent en partant leurs armes et équipements.

Quinze bombes et des tracts ont été lancés hier sur **Helsinki** par trois avions volant de 2.400 à 3.000 mètres. Les bombes tombèrent dans le quartier industriel au nord de la cité. Deux personnes seulement furent blessées et les dégâts matériels peu importants.

Les églises d'Helsinki ont annoncé des services spéciaux pour dimanche et lundi. Des prières seront récitées pour la paix et l'indépendance de la Finlande.

Les lourdes pertes russes en campagne ont contribué à l'intensification de l'activité aérienne ces derniers jours. Celle-ci, croit-on, continuera. Les Finlandais ont incendié tontes les maisons, granges ou abris dans lesquels les troupes russes auraient pu s'abriter dans l'extrême-nord.

Les tempêtes de neige se succèdent sans interruption. Aucun puits de mine dans lequel les troupes russes auraient pu trouver abri n'a été laissé intact.

Beaucoup d'hommes souffrent sévèrement des pieds gelés. Beaucoup d'autres sont morts de froid.

Le communiqué russe d'aujourd'hui rapporte qu'il y a eu activité de patrouilles et engagements secondaires sur tous les fronts.

Un intense duel d'artillerie s'est déroulé dans la zone de combat de l'isthme de Carélie. On note que depuis trois jours, les Russes n'ont plus annoncé la moindre avance.

Paavo Nurmi, le coureur à pied de fond, a emmené d'Helsinki plus de 100 personnes durant le raid aérien d'hier. Il vint de sa propriété de la banlieue avec sa voiture et emmena le plus de monde possible en sûreté, tandis que les avions russes survolaient la ville.

Un officier finlandais examinant une pièce de bombe russe jetée sur VIIPURI.
(Photo Keystone. — 32.557).

LE CALME DEVRAIT DURER AU MOINS JUSQU'AU PRINTEMPS

Londres, 23. — On mande d'Amsterdam au « Daily Express » : Selon une information autorisée parvenue à Amsterdam, les Russes auraient décidé de suspendre les opérations contre la Finlande jusqu'au printemps.

Les experts militaires sur le théâtre des opérations en Finlande auraient déclaré que l'Armée Rouge va se retrancher dans les positions qu'elle occupe actuellement et reporter une nouvelle tentative d'avance jusqu'à ce que le temps s'améliore.

(Lire la suite en deuxième page)

LA SERIE NOIRE CONTINUE CHEZ LES NAZIS

Nouvelle catastrophe ferroviaire EN ALLEMAGNE

Deux trains sont entrés en collision près de Friedrichshafen

ON COMPTE 50 MORTS ET 30 BLESSÉS

Frontière allemande, 23. — Le D.N.B. annonce de Carlsruhe que la nuit dernière, vers 21 h., deux trains sont entrés en collision entre Marksdorf et Kluftdern, sur la ligne de Friedrischafen à Radolfzell. La collision s'est produite entre un train omnibus et un train de marchandises. On compte 30 morts et 40 blessés.

Les chefs de gare de Marksdorf et de Kluftdern ont été consignés à la disposition de la justice, aux fins de l'enquête. Des ambulances venant de Friedrichsafen et de Radolfzell se sont immédiatement rendues sur les lieux de la catastrophe.

50 morts, 30 blessés

Frontière allemande, 23. — Le « D.N.B. » communique de Berlin que le nombre des victimes de la catastrophe de chemin de fer qui s'est produite hier soir, entre Warksdorf et Kluftdern s'élève maintenant à 50 ; le nombre des blessés est de 30. Une enquête a été ouverte.

(Lire la suite en deuxième page)

UNE AGRESSION contre la Hollande ne laisserait pas la Belgique indifférente

...déclare M. Spaak, ministre belge des Affaires Étrangères.

DE NOTRE CORRESPONDANT PARTICULIER

La discussion du budget du ministère des Affaires étrangères s'est poursuivie à la Chambre belge mardi et mercredi.

Apres un discours de M. PIERARD, député de Mons, acceptant la politique de neutralité, mais réclamant le droit d'affirmer ses sympathies, et elles vont à la France, à l'Angleterre et à la Finlande, M. SPAAK, ministre des Affaires étrangères, a, dans un discours sobre, pris acte de l'unanimité du pays, rallié à la neutralité et décidé à la maintenir tant que son indépendance, son territoire et ses intérêts ne sont pas menacés.

On connait l'inquiétude qui régna dans les Pays-Bas et en Belgique au début de novembre dernier. Il est encore quelques journaux sans tirage, inspirés par l'Allemagne, pour prétendre que cette inquiétude n'était pas justifiée et qu'on ne connaitrait la vérité, a dit l'organe rexiste, que dans une vingtaine d'années...

M. SPAAK, Ministre belge des Affaires étrangères
(Photo Keystone. — A. A. 67).

Pierre CLEMENT.

(Lire la suite en deuxième page)

LES COMMUNIQUÉS OFFICIELS

Paris. — Communiqué officiel N° 221 du 23 décembre au matin :

Rien d'important à signaler.

Communiqué N° 222 du 23 décembre au soir :

Aucun événement important au cours de la journée.

Joie de vainqueurs

Ces courageux pilotes de la « Royal Air Force » qui ont abattu douze avions « Messerschmidt » au cours d'un raid sur HELIGOLAND, se sont réunis une fois rentrés à bon port et se sont félicités à la manière anglaise, en levant le pouce. (Photo Safara. — A. 2.206).

PROPOSITION DE LOI

Porter le prêt quotidien des hommes de troupe à DEUX FRANCS

Paris, 23. — MM. René Dommange, Louis Marin, Emmanuel Temple et le groupe de la Fédération Républicaine ont déposé hier avec demande de discussion immédiate, une proposition de loi tendant à : 1° porter le prêt quotidien des hommes de troupe à 2 francs ; 2° Limiter au tiers de leur traitement civil les allocations que les fonctionnaires de l'Etat mobilisés pourront recevoir de leur administrations.

Mort du général GUILLEMONT,...

...Commandant de Corps d'Armée

Le Général GUILLEMONT
(Photo Nyt. — A. A. 64).

Belfort, 23. — On annonce le décès survenu le 22 décembre, du Général de Division Guillemont, Commandant de la région fortifiée de Belfort, Gouverneur de Belfort en temps de paix. Le Général Guillemont, âgé de 6.. ans, venait d'être promu Commandant de Corps d'Armée.

A L'ÉLYSÉE

LE CONSEIL DES MINISTRES a envisagé l'aide à la Finlande

Paris, 23 — Les ministres se sont réunis ce matin à l'Elysée, sous la présidence de M. Albert Lebrun. Le Conseil des ministres a été entièrement consacré à l'exposé d'ensemble de la situation diplomatique et militaire, fait par M. Edouard Daladier, président du Conseil.

(Lire la suite en deuxième page)

L'EFFONDREMENT du Pont Saint-Louis

ON NE SIGNALE PAS DE NOUVELLE VICTIME ET SUR LES HUIT BLESSÉS UN SEUL EST DANS UN ÉTAT ASSEZ GRAVE

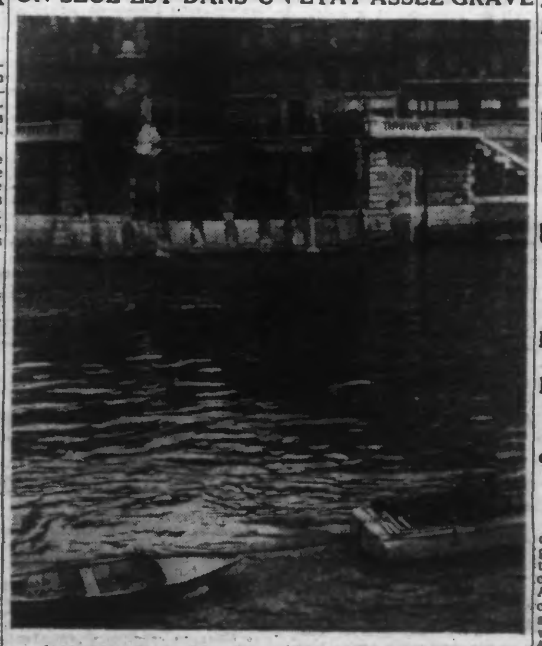

L'emplacement du Pont Saint-Louis, effondré dans la Seine : on voit, au premier plan, une barque d'agents de la brigade fluviale, recherchant les victimes. (Photo Keystone. — 32.729).

LIRE NOS INFORMATIONS EN DEUXIEME PAGE

SANS GRAND PROFIT POUR LE REICH

L'ALLEMAGNE ET LA ROUMANIE ont signé un nouvel accord économique

Le problème du transport des marchandises de Roumanie en Allemagne soulève de grandes difficultés par suite de la prépondérance des Alliés en Méditerranée et sur le Danube

Bucarest, 23. — Le nouvel accord commercial germano-roumain, signé à Bucarest après des négociations qui se sont prolongées plus de cinq semaines, comporte pour les Allemands des avantages financiers. Mais il ne semble pas devoir augmenter de manière sensible le volume des produits qui pourront être livrés au cours de l'année prochaine par la Roumanie à l'Allemagne.

(Lire la suite en deuxième page)